Politika'da gençlik

YA ÇALIŞAN, EMEKÇİ GENÇLERİMİZ ?

Gençlik, gerçekçi ve cesur çözümler bekliyor



CHP'nin ağırlıkta olduğu yeni hükümetin iktidara geçmesiyle birlikte tüm ilerici demokratik güçler istemlerini belirttiler, belirtmeye devam ediyorlar.

Başlıca istem, can güvenliği ve öğrenim özgürlüğünün sağlanması cinayetlere son verilmesi, anaların göz yaşlarının dindirilmesi. İlerici - demokratik güçler istemlerini dayatırken çözümlerini de gösteriyorlar. Çözüm MHP ve Ülkü Ocakları'nın kapatılması. Kontr-Gerilla, Dev-Kurt, Etko vb gibi faşist, yasadışı örgütlerin dağıtılmasıdır. Bu yerine getirilmedikçe, olayların önüne geçmek olanaklı değildir. Saldırıların, cinayetlerin son bulması bir yana, böyle giderse, faşist güçlerin saldırılarını artıracakları bir gerçektir. Ancak bütün bu gerçeklere rağmen üzüntüyle görülmektedir ki yeni hükümet, programında öğrenim özgürlüğü ve can güvenliğini sağlayacağını belirttiği halde, gerçek ve cesur çözümler yerine yapay ve yüzeyden çözümlere gitmektedir. Çözüm olarak sunulan ve çare umulan, okulların kapatılması ve polisiye önlemlerin artırılmasıdır.

Tüm bunların yanında, son günlerde anarşinin ortadan kaldırılması adı altında ilerici güçlere karşı yöneltilen girişimler de kuşkuyla izlenmektedir. Yeni hükümet «insancıl» davranma adil olma gerekçesiyle, faşistlerle ilerici-yurtsever güçleri aynı kefeye koymakta, ilerici gençliğe ve gençlik örgütlerine karşı baskılar yöneltmektedir. Uzun bir dönemden beri faşist işgal altında bulunan Vatan Mimarlık ve Mühendislik Akademisi'nde ilerici öğrenciler tarafından faşist işgalin kırılmasıyla birlikte gelişen olaylar; İGD (İlerici Gençler Derneği)'nin merkezinin ve çeşitli şubelerinin bu olayların ardından polis tarafından basılması, bu tavrın bir somutlanmasıdır.

Vatan Mühendislik ve Mimarlık Akademisinde faşistlerin saldırısına uğrayan ilerici öğrencilerden bir kısmı yönetmeliğe dayanılarak okuldan uzaklaştırılmışlardır.

Sermayenin eli kanlı maşaları olan suç ve cinayetleri her gün be'gelenen faşistlerle onların saldırılarına uğrayan ilerici-yurtsever öğrenciler nasıl aynı kefeye konulabilirler? Baskıların, cinayetlerin sorumluları oldukları kesinlikle bilindiği halde faşistlerle ilerici - yurtsever gençlerin bir tutulması «İnsancıllık» değildir! İnsancıllığın ölçütü faşistlere karşı kesin cephe almak, faşizmi geriletmekte kararlı davranmaktır. Faşistlere karşı «insancıl» davranmak faşizme ödün vermektir. Ödünler, faşistlerin gücüne güç katacak ve sonunda olan sadece öğrenci gençliğe değil, demokrasiye ve bizzat hükümetin kendisine olacaktır.

İlerici - yurtsever güçlerin göstermiş oldukları çözümler açıktır. Olayların önlenmesi ancak MHP ve Ülkü Ocakları'nın kapatılması, faşist örgütlerin dağıtılması ve faşist unsurlara karşı sokakta ve devlette etkili savaşım verilmesi ile olanaklıdır. Bunun dışındaki çözümler, «sözde çözüm»ler olmaktan öteye gitmeyecektir.

Tutuk evlerini dolduran gençlerin durumu ne olacak?

Gerici egemen güçlerin, özellikle 12 Mart karanlık döneminde yoğunlaştırdıkları gençleri tutuklayıp tutuklayıp cezaevlerine koyma «icraatı» hâlâ sürüyor. Büyük burjuvazi 12 Mart sırasında, gençlik hareketi içine ajanlarını sokmuş, karşı - devrimci maoculuğu koltuklamış; böylelikle de gençliği bireysel terörizme sürmüştü. Bu fırsatı iyi bir biçimde kullanmasını bilen gerici - faşist güçler o sıralarda, gençlik hareketini basamak yapıp faşizm özlemlerini yoğunlaştırmayı ve hayata geçirmeyi başardılar. Özellikle, yurtsever işçi ve gençler tutuklanıp hücrelere kondu, birçoğu da darağaçlarında ve ya sokaklarda öldürüldü. Burjuvazi «tut - kıama» yöntemiyle, ilerici gençleri devrimci hareketten uzaklaştırmak ve ilerici gençlik hareketini boğmak istedi. Ne var ki silah ters tepti, ilerici - yurtsever gençlik hareketi daha da serpilip gelişti. Hem de sapmaların, yanılgıların üzerine gide gide...

TUTUKLU GENÇ ÖĞRENCİLERE ÜNİVERSİTE SINAVLARINA KATILMA HAKKI SAĞLANMALIDIR!

Bugünlerde de yüzlerce genç ve öğrenci hapishanelerde çürütülmekte. Bu gençler anti-demokratik bir biçimde, öğrenim haklarından yoksun bırakılmakta. Tutuklu öğrencilere en azından Üniversite Seçme Sınavlarına katılma hakkının sağlanması birinci iş olarak önümüzde duruyor. Bu, öğrenim özgürlüğünden yana olduğunu açıklayan yeni hükümetin üzerine önemle eğilmesi gereken bir sorundur. Öte yandan yüksek öğrenime ara vermek zorunda bırakılan tutuklu ve genç öğrenciler, öğrenime devam etme affından yararlandırılmalıdırlar.

Hükümetin üzerine acilen eğilmesi gereken bir diğer sorun da, tutuklu gençlerin bulunduğu yerleri, cezaevlerinin, tutukevlerinin yaşamaya elverişli hale getirilmesidir. Politik tutuklu gençlerin okuma özgürlükleri kısıtlanmamalı, ilerici gazete ve dergileri okumaları sağlanmalıdır.

Tutuklu bulunan ilerici, yurtsever gençlerin çok büyük çoğunluğu, faşizmle savaşırken, faşist komandolarla ilerici gençleri bir tutan ve saldırıya uğrayanları tutuklayan bir mekanizmanın kurbanıdırlar. Bu, hiç unutulmamalıdır.

DÜNYA DEMOKRATİK GENÇLİK FEDERASYONU'NUN KIBRIS SORUNUNA İLİŞKİN RAPORU:

"Tüm Dünya Gençliği, Kıbrıs Halkı ve Gençliğinin emperyalizme karşı savaşımını desteklemelidir„

"Adanın bölünmesi gerçeği; 200 bin mülteci ve 2 bin kayıp insan: Kıbrıs'a karşı yabılan emperyalist darbenin sonucu işte bu...„

Kıbrıs sorununun çözümünde yeni adımlar atılırken, gençliğin Kıbrıs sorununun çözümüne ilişkin önerileri de gittikçe önem kazanıyor. Irk, din, renk farkı gözetmeden tüm dünya gençliğini birleştiren ve onun ortak arzularını dile getiren Dünya Demokratik Gençlik Federasyonu'nun 10 Kongresi Kıbrıs sorununa ilişkin bir rapor kabul etti. Tüm dünya gençliğini olduğu kadar, Kıbrıs ve Türkiye gençliğini de çok yakından ilgilendiren bu raporda şöyle deniyor:

«DDGF 10. Kongresi, Kıbrıs sorununun çözülmesinde ilerleme kaydedilmemesinden derin bir endişe duyar. Adanın bölünmesi gerçeği: 200.000 mülteci ve 2000 kayıp insan: Kıbrıs'a karşı yapılan emperyalist darbenin sonucu işte bu.»

«NATO devletleri Kıbrıslılara adanın sorunları için kendi çözümlerini dayatmaları, Kıbrıs'ta yabancı birliklerin ve askeri üslerin süren varlığı daha önce olduğu gibi sorunun halledilmesi yolunda başlıca engellerdir.

DDGF'nin 10. Kongresi tüm dünyada, geniş ilerici ve demokratik gençlik kesimlerinin görüşünü ifade ederek şunları ileri sürer:

— Birleşmiş Milletler'in 32. Genel Kurulu'nun Kıbrıs üzerine kararlarını tamamen destekler ve onların uygulanması için gerekli adımların atılması için çağrıda bulunur:

— Kıbrıs'ın içişlerine dış müdahalenin son bulmasını ve ada toprağından yabancı birliklerin ve askeri üslerin uzlaştırılmasını ister:

— SSCB'nin, Birleşmiş Milletlerin himayesinde, Kıbrıs üzerine Uluslararası Bir Konferansın toplanması için önerisini destekler.»

«DDGF, Kıbrıs halkı ve gençliğinin emperyalist müdahaleye karşı, bağımsız, egemen, birleşik ve militarizmden arınmış bir Kıbrıs için haklı savaşımlarına desteğini ve dayanışmasını ifade eder ve üye örgütlerine Kıbrıs halkı ve gençliğinin haklı savaşımına militan dayanışmalarını güçlendirmeye devam etmeleri için çağrıda bulunur.»



Ülkemizde, çalışan emekçi gençliğin sorunları da öğrenci gençliğin sorunlarından az değildir. Gençlik sorunlarının üstüne bir de emek sömürüsü eklenen çalışan gençlerimizin köylü gençlik kesimi daha da kötü durumdadır. İşçi gençler gibi sendikalara girme ve haklarını koruma olanaklarına sahip olmayan, daha doğrusu bu olanakları kısıtlı köylü gençlerin yüzlerce sorunu var. Sorularımızı yanıtlayan Samandağlı, tarımla yaşayan bir genç şöyle aktarıyor sorunları:

Küçük kasabanın, kırsal kesimde çalışan gençlerinin sorunları daha da bir ağır!

POLİTİKA: Adınız Soyadınız? Kaç yaşındasınız?
— Adım Edip Kürek. 25 yaşındayım.

POLİTİKA: Ne iş yaparsınız?

EDİP KÜREK: Beş - altı dönümlük tarlam var. Kendi tarlamızda sebze ekeriz. Kendi işlerimiz bittikten sonra mevsimlik işçi olarak Samandağ dışına, Çukurova, Amik Ovası gibi yerlere gidip pamuk toplama ve kazma işlerinde çalışırım. Buralarda çalışma koşulları çok kötüdür. Ancak çadırlarda barınma olanağımız vardır. Sabahtan akşama kadar durup dinlenmeden, elçilerin ve ağaların çirkef azarlarını işiterek çapa salarız ya da yakıcı bir güneş altında pamuk toplarız. Burada çifte sömürüyle karşılaşırız. Bir yandan ağanın ağır sömürüsü, diğer yandan elçinin alınterimizden kopardığı pay.

POLİTİKA: Mahallenizde kaç genç var?

EDİP KÜREK: Deniz Mahallesinde 800-900 arasında genç vardır.

POLİTİKA: Bunlardan kaçı işsiz? Gençliğin işsizlik sorunu ile ilgili görüşleriniz nelerdir?

EDİP KÜREK: Mahallemizdeki gençlerin büyük bir çoğunluğunun kalıcı işleri yok. Kendi işlerinde çalışan gençler, işleri bittikten sonra geçimlerini sağlayabilmek için yad ellere gidip çalışmak zorunda kalırlar. Bir karış toprağı bile olmayan kimi gençler de gündelikçi işçi olarak çalışıp ekmek parası bulmaya çalışırlar.

POLİTİKA: Çalışan gençlerin yaşam koşulları nasıl?

EDİP KÜREK: Mevsimlik işçi olarak Samandağ dışında çalışan gençler çok ağır koşullar altında çalışmaktadırlar. Bu gençlerin aldığı ücretler kendi ihtiyaçlarını bile karşılayamamaktadır. Küçük işletmelerde atölyelerde, inşaatlarda vb. çalışan gençler sigortasızdır; hiçbir iş güvenliği olmadan düşük ücretlerle çalıştırılmaktadırlar.

POLİTİKA: Çevrenizdeki gençlerin Lise ve Yüksek Okullarda okuma oranı nasıl?

EDİP KÜREK: Mahallemizde yüze yakın genç Lise'de okumaktadır. Yüksek Okullarda okuyan gençlerin sayısı ise 15'i geçmez.

POLİTİKA: Yabancı memleketlere çalışmaya giden kaç işçi var buralardan?

EDİP KÜREK: Şu anda, 400'ün üzerinde genç Kuveyt, Suudi Arabistan'a gitmek için çaba harcamaktalar. Bu durum, çevremizde işyerlerinin olmaması ve maddi olanaksızlıklar yüzünden doğmaktadır.

POLİTİKA: Gençler arasında yaygın olan aile geçimsizliği hakkında ne diyorsunuz?

EDİP KÜREK: Bu sürtüşmelerin nedeni genellikle işsizlik ve yoksulluktur. Gençler istediklerini bulamayınca aileleriyle çelişkiye düşmektedirler.

POLİTİKA: Mahalle gençliğinin siyasetle arası nasıl?

EDİP KÜREK: Her mahallede olduğu gibi mahallemizde de okuma-yazma oranı düşüktür. Okuma oranı böyle olunca, okuma yazma bilmeyen gençler siyasi gelişmelere ilgisiz kalmaktalar. Okuyan gençlerin gelişen ilerici harekete çekilmeleri daha kolay oluyor. Ancak sorunlarının çözümünün bu düzende olmadığını yavaş yavaş kavramaya başlayan bu gençlerin ilgisizliği gittikçe kaybolmaktadır.

Mahallemizde ilerici hareketten etkilenme yakın zamanlarda başlamıştır. İlerici Gençler Derneği'nin Samandağ'da kurulmasıyla gençler ilerici harekete sempati duymaya ve politik harekete katılmaya başladılar. İGD Samandağ Şubesinin yaptığı çalışmalar mahallemizdeki gençleri olumlu bir biçimde etkiledi.

POLİTİKA: Samandağ'da spor salonu ve tesislerin yokluğunun gençlik üzerinde bıraktığı etki nedir?

EDİP KÜREK: Spor için gerekli tesis ve salonların Samandağ'da bulunmayışı gençliğin spora karşı ilgisiz kalmasını beraberinde getirmektedir. Böylece gençler, zamanlarını kahve köşelerinde, kumarda, yoz sinema filmlerinde geçirmeğe zorlanmaktadır.

POLİTİKA: Bugünlerde sebze ekimi dönemine giriliyor. Bunun için yapılan hazırlıklar ve karşılaşılan sorunlar nelerdir?

EDİP KÜREK: Şimdilik sebze fideleri yetiştirilmekte, turfanda sebzecilik için seralar çakılmakta, naylonlar hazırlanmaktadır. Sebze için gerekli olan naylon, suni gübre ilaç gibi malzemelerin bulunmasında zorluk çekiyoruz. Bunları ancak karaborsa fiyatıyla tüccarlardan, tefecilerden alabiliyoruz. Bu ihtiyaçlarımızı karşılayabilmek için komisyonculardan, faizcilerden yüksek faizle borç almak zorunda kalıyoruz. İşimiz zor sizin anlayacağınız. Kırsal kesimde genç olmak bir başka belâ bu dünyada.

Turgutlulu çaycı Ali "çocuk olmadan adam olduk„ diyor



Politika: Ülkemizde, genç işçilerin sorunları olduğunu biliyoruz. Bu sorunlara geçmeden önce yaşınız, adınız, öğrenim durumunuz, ailenizin durumu hakkında bilgi verir misiniz?

— Tabii. Adım Ali Akaslan. 18 yaşındayım. İlkokul mezunuyum. Altı kişilik bir aileyiz. Aslımız Niğde'nin Bor kazasından. Yıllardan beri de burada Turgutlu'da oturuyoruz. Buraya göçümüzün nedeni nedir bilmiyorum ama sanırım ekonomik nedenler olmalı. Babam hurdacılık yapar. Diğer kardeşlerim ufak. Anam ev işiyle uğraşmasına rağmen yaz mevsiminde çoğu kez ova'ya tarım işçiliğine gider. İşte bir de ben çalışıyorum. Evimiz kira.

Politika: İlkokul mezunu olduğunu söyledin Ali, okumak ister miydin? Bizce okumayışının nedenleri mâlum, ama bir de senden öğrenebilir miyiz?

— Okumak çok isterdim ama okuyamadım.

Ortaokula başlamak gerekliydi. Bunun için de belirli bir kıyafet gerekti en azından. Bir gömlek, bir yırtık pantolon giyemezsin ya. Sonra kitap defter, kalemmiş, bunlar bayağı para tutuyor.

Bizde bir deyim vardır «Çocuk olmadan adam olmak» diye; işte ben bunlardan biriyim. Sonra fabrikalarda iş aradım. Bulamadım. İlkokuldayken akşam üzerleri bizim mahlledeki kahveciye yardım ederdim. O da haftada 15-20 lira verirdi. Orada öğrendim garsonluğu. Ve şimdi bu gördüğünüz yerde çalışıyorum.

Politika: Çalıştığın işyerinde karşılaştığın zorluklar, sorunların nelerdir? Anlatırmısın?

— Günde 12-13 saat ayak üstü kalmak var ya; insanın ayaklarına karasu iniyor. Haftanın 7 günü çalışmakla geçiyor. Hiç bir tatilimiz yok. Her zaman acı ve küfürlü sözler. Angarya. Aldığım paranın az oluşu ise işin tuzu biberi. Özellikle kış mevsiminde kapı dışarı edilip işsiz kalabiliyoruz.

Politika: Çalıştığın işyerinde sosyal güvencen var mı. Sigortalı mısın?

— Hiçbir güvencem yok. Hastalanırsın doktor parasını, ilaç parasını cepten ödersin. Sonra ilerimiz ne olacak bilmiyorum? Emekliliğin yok, bilmem neyin yok. Çalışmadığın zaman yövmiyen kesilir.

Politika: Başka söylemek istediğin birşey var mı Ali?

— Aslında bizim dertler sorunlar çok. Sorunlarımızın halli için benim gibi garsonluk yapan veya başka işlerde çalışan genç işçiler, birlik ve beraberce mücadele etmeliyiz; öğrendim, anladım artık.

bir ekmek bir Politika (ikisinden de vazgeçilmez)

Fiyatı 250 kuruş

EKONOMİ **Politika**

SAVAŞSIZ SÖMÜRÜSÜZ BİR DÜNYA İÇİN

CUMA 17 MART 1978

ADRES: İstanbul: Yerebatan Caddesi Taşsavaklar Sok. No 5 Cağaloğlu
Ankara: İzmir Caddesi No 20/27 Kızılay
TELEFONLAR: İstanbul: 27 77 12 • 27 69 09 Ankara: 17 65 36 • 18 36 88

Yıl 5 Sayı 1712.

Kur farklarını ödemek istemiyorlar

Ertuğrul Soysal: Sanayiciler direnmeli, dedi

HABER MERKEZİ

İstanbul Sanayi Odası'nın önceki günkü Meclis toplantısında konuşan İktisadi Kalkınma Vakfı Başkanı **Ertuğrul Soysal**, kredili ithalattan doğan kur farklarının ödenmesi kararını, **«haksız, insafsız, çağ ve mantık dışı bir vergi»** olarak tanımlamış ve hükümetin kararını geri alması için tüm sanayicileri direnişe çağırdıklarını söylemiştir. İKV Başkanı ve Sanayici **Ertuğrul Soysal, «Hükümet sanayi sektörünü yok etmek istiyor. Sanayi sektörü yok olursa, Türkiye'de yok olur»** şeklinde konuşmuştur.

Hiçbir sanayicinin dört ay süreyle çifte ödemede bulunarak ithalattı bulunamayacağını ileri süren **Soysal, «bu kararın düzeltilmesi için hepimiz direnmeliyiz»** demiştir. Soysal daha sonra, **«hükümet sanayi sektörünü yok etmek istiyor. Sanayi sektörü yok olursa Türkiye'de yok olur şeklinde»** konuşmuştur.

Ertuğrul Soysal bu arada demir çelik ithalâtının ve dağıtımının özel sektörce yapılmasını, devletin bu alanda etkin bir denetim mekanizması kurmasını istemiş spekülatif girişimlerde bulunan özel sektör mensuplarının ise şiddetle cezalandırılmalarını öngören tedbirler alınmasını savunmuştur.

İstanbul Sanayi Odası Meclisinin önceki günkü olağan toplantısında konuşan **Osman Oyner, Cavit Çıtak, Asım Kocabıyık, Murtaza Çelikel** adındaki üyeler de aynı konular üzerinde durmuşlar ve kur farkları ile demir çelik konularında alınan kararların düzeltilmesini istemişlerdir.

(Devamı Sa. 7. Sü. 1'de)

★ SANAYİCİLER DEMİR-ÇELİK ÜRÜNLERİNİN ÖZEL SEKTÖRCE DAĞITIMININ YAPILMASINI İSTİYOR

★ İKV BAŞKANI, «HÜKÜMET SANAYİ SEKTÖRÜNÜ YOK ETMEK İSTİYOR. SANAYİ SEKTÖRÜ YOK OLURSA, TÜRKİYE DE YOK OLUR» DEDİ

Kersten Ecevit ve Demirel ile görüştü

HABER MERKEZİ

İşçi sınıfını işverenlerin güdümüne sokmak ve sınıf sendikacılığının gelişimini önlemek amacıyla örgütlenmiş bulunan uzlaşmacı sendikacılığın uluslararası sendikal temsilcisi ICFTU'nun Genel Sekreteri **Otto Kersten**, dün AP Genel Başkanı **Süleyman Demirel** ve Başbakan **Ecevit** ile birer görüşme yapmıştır. Türk-İş'in daveti ile ülkemize gelen **Kersten, Ecevit** ile yaptığı görüşmeden dolayı Başbakana teşekkür ederken, AP lideri ile iç sorunları görüştüklerini ve kendisiyle her konuda anlaşma içinde bulunduklarının belirlendiğini kaydetmiştir.

(Devamı Sa. 7. Sü. 7'de)

★ **ICFTU Genel Sekreteri, Ecevit'e görüşmeden ötürü teşekkür ederken, AP Genel Başkanı ile Türkiye'nin iç sorunlarını görüştüklerini ve her konuda anlaştıklarını belirtti.**

★ İsrail Sur kentine 10 bin paraşütçü indirdi, ancak çok ağır kayıplar verdi

★ Arafat Filistin'in Sesi Radyosuna verdiği demeçte «Filistinlilerin verdikleri savaşın tarihte örneği yok» dedi

★ Pravda saldırının arkasında Amerika'nın olduğunu söyledi

★ Libya B.M. Güvenlik Konseyinin acele toplanmasını istedi

★ İsrail saldırısı tüm dünyada kınanıyor

Filistin halkı direniyor

DIŞ HABERLER SERVİSİ

İsrail'in Güney Lübnan'ı işgali ve Filistin halkını imha girişimleri sürerken, bölgede çok yoğun çarpışmaların olduğu bildirilmiştir. İsrail Birliklerinin önceki gün ele geçirdikleri 10 kilometrelik şeritte tutunabilmenin yollarını aradıkları, bu arada Sur kenti önündeki çarpışmalarda da çok ağır kayıplar verdikleri açıklanmıştır.

Bildirildiğine göre, İsrail saldırısına paralel olarak Sur kentine 10 bin paraşütçü indirmiştir. Ancak bunların çok ağır kayıplar verdikleri haber verilmiştir.

Bu denli büyük bir askeri kuvvet ve üstün silahlarla Filistinlilere yönelen İsrail saldırganlarının, çok yerde zor durumda oldukları ve ölü ve yaralılarını geri göndermeye başladıkları belirtilmiştir.

Bu arada Filistin kuvvetlerinin Yukarı Celile bölgesindeki yahudi savunma ve yerleşim merkezlerinden dördünün yolunu kestikleri ve karşı saldırıya geçerek buraya yönelen İsrail Birliklerini durdur-

(Devamı Sa. 7. Sü. 6'da)

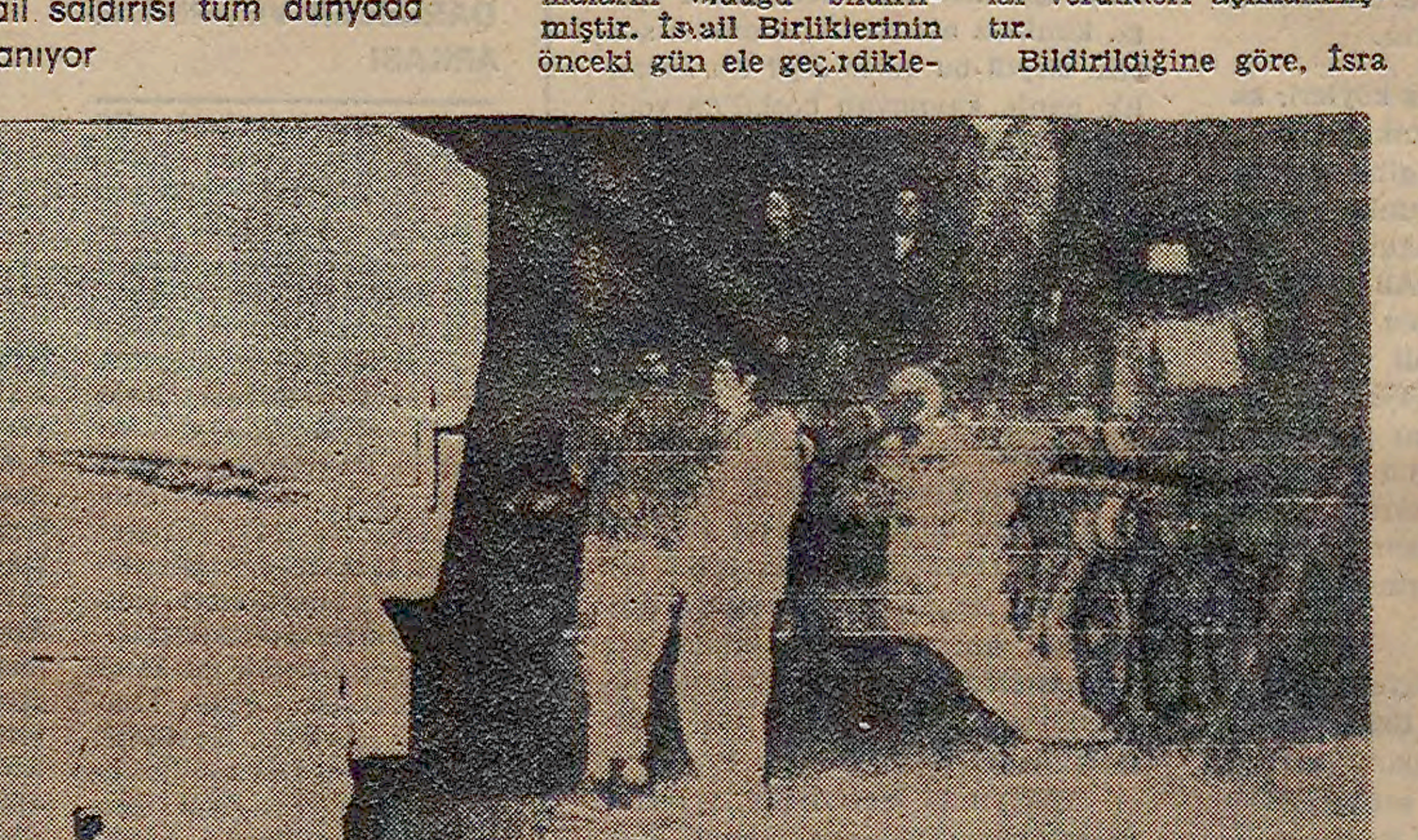

İsrail Birliklerinin önceki sabah erken saatlerde Güney Lübnan'daki Filistin mevzilerine başlattıkları harekât sürmektedir. Resimde İsrail askerleri tanklarla Filistinlilere saldırıya geçmeye hazırlanıyorlar. (THA-FAX)

Olayların gelişmesi

DIŞ HABERLER SERVİSİ

11 Mart Cumartesi: Filistinli gerillalar Tel Aviv yakınlarında kıyıya çıktıktan sonra bir otobüsü ele geçirmişlerdi. Daha sonra olay yerine gelen İsrailli polis ve askerlerle Filistinli gerillalar arasında çatışma çıkmış, çatışma sırasında İsraillilere göre 41, Filistin VAFA ajansına

(Devamı Sa. 7. Sü. 8'de)



«N'OLACAK ŞİMDİ...»

Uzayda kalma rekoru kıran Sovyet Kozmonotları dünyaya döndü

DIŞ HABERLER SERVİSİ

10 Aralıktan bu yana uzayda bilimsel çalışmaları yürüten ve bu arada uzayda en uzun süre kalma rekorunu kıran Sovyet kozmonotları Yuri Romanenko ile Georgi Greçko dünyaya dönmüştür.

(Devamı Sa. 7. Sü. 5'de)



İGD Genel Başkanı Ahmet Muhtar Sökücü

IGD, Dünya Demokratik Gençlik Federasyonu'na üye oluyor

İSTANBUL (İSTA)

Dünya Demokratik Gençlik Federasyonunun çağrısı üzerine 23 Şubat - 1 Mart tarihlerinde yapılan DDGF 10. Genel Kuruluna katılan İlerici Gençler Derneği Başkanı Ahmet

(Devamı Say. 7, Sü. 9'da)

Faşistler liseli bir genci öldürdü



Karakolda dövülen bir «cam işçisi» sırtındaki yaraları gösteriyor. Olay, tüm demokrat çevrelerde tepki uyandırdı ve polisin tutumu kınandı.

★ **Olaydan sonra Ülkü Ocaklarında yapılan aramada ağzına mermi sürülmüş tabanca bulundu**

★ **Cam işçileri, afiş astıkları için polis tarafından dövüldü**

★ **Türkiye'deki Kıbrıslı öğrenciler üzerindeki baskıların yoğunlaştığı açıklandı**

★ **İstanbul Ekipler Amiri Uğur Gür yaralandı**

HABER MERKEZİ

Göztepe Lisesi ilerici öğrencilerine saldıran Ülkü Ocaklı faşistler bir genci silahla öldürmüşlerdir. Olaydan sonra Ülkü O-

(Devamı Sa. 7. Sü. 3'de)

Aldo Moro kaçırıldı

DIŞ HABERLER SERVİSİ

İtalya'nın eski Başbakanlarından ve Hıristiyan Demokrat Parti Başkanı **Aldo Moro**, silahlı kişiler tarafından kaçırılmıştır. Kaçırma olayını henüz hiç kimsenin üslenmediği, ancak duruşmaları başlayan **«Kızıl Tugaylar»** örgütünün parmağı olabileceği belirtilmiştir.

Beş kez İtalya Başbakanlığı yapan **Aldo Moro'nun, Roma'nın Camilluccia** kentindeki Parti Merkezi yakınlarında saldırıya uğradığı, yanında bulunan koruma polisleri ile teröristler

(Devamı Sa. 7. Sü. 2'de)

★ **Koruma polislerinin de tümü çatışmada öldürüldü**

★ **Olayın, İtalya'da önemli bir siyasi bunalıma yolaçabileceği bildiriliyor**

Ersoy: Toplu işten çıkarmalar önlenecek

★ **TEK-GIDA - İŞ SENDİKASI, 4'NCÜ GENEL KURULU ÇALIŞMALARINA BAŞLADI**

Türk-İş'e bağlı Tek Gıda-İş Sendikasının 4'ncü Genel Kurulu, dün çalışmalarına başlamıştır. Sendika Başkanı **İbrahim Denizcier**'in açış konuşmasından sonra söz alan Çalışma Bakanı **Bahir Ersoy**, toplu işten çıkartmaların önleneceğini. DİSK'in ve Türk-İş'in bazı asgari müştereklerde birleşmesinin zorunlu olduğunu söylemiş, işsizlik yasası üzerinde çalışmaların sürdürüldüğünü, Tarım-İş Yasasının yakın bir gelecekte meclislere sunulacağını belirtmiştir. Ersoy, ayrıca, 28 senedir bir türlü çıkmak bilmeyen iş teftiş tüzüğünün de mutlaka çıkarılacağını sözlerine eklemiş ve Genel Kurula çalışmalarında başarılar dilemiştir.

Konuşmasında yurt dışında çalışan işçilerimizin çeşitli sorunlarına da değinen Bakan, görevli olarak yurt dışına gönderilen İmam Hatip Okulu mezunlarının görevlerini iyi yapamadığını Bakanlık'ta bu konuda kurulmuş bulunan Yabancı İşçiler Servisinin de çalışamaz bir duruma getirildiğini kaydetmiş, bu durumun kısa zamanda düzeltilmesini sağlayacaklarını belirtmiştir.

Gümrük ve Tekel Bakanı

(Devamı Say. 7, Sü. 2'de)

cuk

AST - ÜST

Emperyalizmin, Ortadoğu'daki Jandarması İsrail, katliama başlamadan önce Amerika'ya haber vermiş. Şaşacak ne var bunda? Jandarma eri başçavuşundan izin almış. Hepsi bu.

A.E.

Ecevit bugün parti liderleriyle görüşecek

ANKARA, (İSTA)

Başbakan **Bülent Ecevit'in** dış politikadaki gelişmelerle ilgili olarak siyasal parti liderleriyle açık toplamalar yapacağı bildirilmiştir. **Ecevit'in** siyasal parti liderleriyle yapacağı toplantıya Milli Birlik grubu ve Cumhuriyet Senatosu Cumhurbaşkanınca seçilen üyeler grubu temsilcileri ile Millet Meclisi ve Cumhuriyet Senatosu

(Devamı Sa. 7. Sü. 5'de)

"Sağlık kurultayı 78„ devam ediyor

ANKARA (İSTA)

Türk Tabipleri Birliği adına Ankara Tabip Odası'nın düzenlediği «Sağlık Kurultayı 78» çalışmaları sürmektedir. Geçtiğimiz gün yapılan, Prof. Dr. Nusret Fişek'in yönettiği «Ülkemiz Gerçeklerine Göre Sağlık Politikası nasıl olmalıdır?» konulu açık oturumda konuşmacılar, sağlık sorununun ülkenin diğer sorunların-

(Devamı Sa. 7. Sü. 3'de)

Karadeniz Bakır İşletmeleri İzabe fırını çöktü,

★ **300 İŞÇİ ÖLÜMDEN KIL PAYI KURTULDU**

Kenan TÜRKPENÇE Bildiriyor

Karadeniz Bakır İşletmelerinin İzabe fırını dün çökmüş, 300 işçi ölümden kıl payı kurtulmuştur. İlgililer olayın fa-

(Devamı Sa. 7. Sü. 8'de)

Alev Coskun: Otel fiyatları artmayacak

HABER MERKEZİ

Turizm ve Tanıtma Bakanı Alev Coşkun son devalüasyondan sonra Avrupa ülkelerine Türkiye'nin şimdi daha ucuz olduğu yolunda reklamlar verdiklerini açıklamış ve Türkiye'de otel fiyatlarının artırılmasını önlemek üzere bir genelge

(Devamı Sa. 7. Sü. 8'de)

Bank-Sen "Gizli Nazi Belgesi„ni Parlamentonun araştırmasını istedi

İSTANBUL (İSTA)

Basına yazılı bir açıklama yapan Bank-Sen yürütme kurulu 4 Mart 1978 tarihli gazetemiz de, «Türkeş, Koçaş, Arıburun Hitlerin ajanları mıydı» başlığı altında yayınlanan belgenin parlementoda araştırma konusu haline getirilmesi gerektiğini belirtmiştir.

CHP ağırlıklı yeni hükümetin kurulmasından sonra faşizmin tehlike olmaya devam ettiği belirtilen açıklamada, «Politika gazetesinin ülkemizdeki faşist hareketin elebaşısı Türkeş, Koçaş ve Arıburun gibi azılı gericilerin Hitler Almanyası'nın birer ajanı olduğunu ortaya koyan bu belge gerçeği ülkemiz açısından bir kez daha ortaya çıkarıyor» denilmiştir.

Açıklamada özetle şu görüşlere yer verilmiştir: «Türkeş 1940'lardan bu faşist hareketin açık liderlerindendir. Arıburun 1950-60 döneminde gerici Menderes yönetiminin de içindeki destekçilerindendi. 1960 sonrasında gerici politik güçlerin parlamentodaki önemli adamlarından biri oldu.

Sadi Koçaş 1969-71 döneminde ilerici demokrat çevrelere saldırı ve bunları karıştıran, 12 Mart faşist yönetiminin başını çeken ve ilericiler için s[illegible]

(Devamı Sa. 7. Sü. 2'de)

TÜSTAV

haftalık
onat kutlar

Kutup Yıldızı

Yam köylerinde geçti çocukluğum. Orada bulutsuz gecelerde gökyüzü karanlık ve derin, yıldızlar parlak ve yakındı. Dümdüz, uçsuz bucaksız kırlarda sık sık kaybolur dar patikalar. Eşkıya, kan davaları, azgın köpekler ve çalkallar, mezarlık öyküleri ve cinler arasında korkudan türkü çağıran-rak giden çoban çocuklardan ve coğrafya kitabından öğrendim, ki, tüp yıldızıyla yönünü bulmayı. Gök yüzüne asılı iki parlak sucuk salkımı gibi duran Büyükayı ile Küçükayı'dan büyüğünün başındaki iki yıldızın çizgisini sürer, Kütüpkaya'nın kuyruğundaki parlak dostu bulurdum: Kutup Yıldızı.

Bugün boz ve sessiz köyleri, karanlık kasabaları, dağınık gecekondu kentlerini serçeler gibi dolduran milyonlarca çocuğunkine benzeri bizim de çocukluğumuz. Bizim de namazında, HazretiAli Cenkleri ve Mandrake'lerle dolu alnımın mahalle caminin nemli ve küflü kilimlerinde secdeye koyar, akşam ışık-Kubilay'ın kafasına bak resmi seviye kesen Menemen'li Mehmetlerin yobazlıklarına kızardık. Önümüzde yaşam, yönü belirsiz karan lık bir bozkır, geçit vermez bir orman gibiydi.

Ülkemizin tüm servilerinden geçti yaşam çizgimiz. Uzak savaşın sızıntılarını, tek partiyi, çok partiyi, edebi ve milli şefleri, 1950'yi, 60'ı 71'i 28 Nisan'ı 15 Haziran'ı ve Mayısı gördük. Yığınlarla birlikte İsmet ve Cemal Paşa'ların, Gümüşpaşa'larin ardından yürüdük. Gök ekini biçer gibi öldürülen gençlerin tabutları ardından yürüdük. Bir bir gömdük onları. Yolun bir kıyısı yaşam, öbür kıyısı ölüm: bir karanlık davaları, azgın köpekler ve çalkallar, mezarlık öyküleri ve cinler arasında korkudan türkü çağıran-rak giden çoban çocuklardan ve coğrafya kitabından öğrendim, ki, tüp yıldızıyla yönünü bulmayı. Gök yüzüne asılı iki parlak sucuk salkımı gibi duran Büyükayı ile Küçükayı'dan büyüğünün başındaki iki yıldızın çizgisini sürer, Kütüpkaya'nın kuyruğundaki parlak dostu bulurdum: Kutup Yıldızı.

Bugün boz ve sessiz köyleri, karanlık kasabaları, dağınık gecekondu kentlerini serçeler gibi dolduran milyonlarca çocuğunkine benzeri bizim de çocukluğumuz. Bizim de namazında, HazretiAli Cenkleri ve Mandrake'lerle dolu alnımın mahalle caminin nemli ve küflü kilimlerinde secdeye koyar, akşam ışık-Kubilay'ın kafasına bak resmi seviye kesen Menemen'li Mehmetlerin yobazlıklarına kızardık. Önümüzde yaşam, yönü belirsiz karan lık bir bozkır, geçit vermez bir orman gibiydi.

Ülkemizin tüm servilerinden geçti yaşam çizgimiz. Uzak savaşın sızıntılarını, tek partiyi, çok partiyi, edebi ve milli şefleri, 1950'yi, 60'ı 71'i 28 Nisan'ı 15 Haziran'ı ve Mayısı gördük. Yığınlarla birlikte İsmet ve Cemal Paşa'larin, Gümüşpaşa'larin ardından yürüdük. Gök ekini biçer gibi öldürülen gençlerin tabutları ardından yürüdük. Bir bir gömdük onları. Yolun bir kıyısı yaşam, öbür kıyısı ölüm: bir karşısında, aşırı sağ ve bölücülüğe karşı mücadeleyi teşvik hale getireceklir. Seçimlere selâmetle ulaşabilmemizin dışında diğer önemli şartı da iktisadi, sosyal ve kültürel çelişmeleri hafandıracak reformların süratle gerçekleştirilmesidir. Bunların başında Adalet, İdare, Eğitim, Toprak ve Tarım, Vergi ve Maliye, Maden ve Petrol reformları gelmektedir. Başbakan Fezi Melen tarafından 29/5/1972 tarihinde Millet Meclisinde okunan Hükümet Programı, Resmî Gazete, 6.6.1972, Sayı: 14207):

DARBELER VE PERDE ARKASI

12 Mart darbesi gibi darbelerin asıl hedefinin ilerlemeyi yok

tur. Türkiye'de 1971 yılında gerçekleştirilen ikinci darbenin mahiyetini kavramak, bu darbeyi yapanlarla birlikte hareket edenlerin kimler olduğunu bilmek

Yabancı paraların karaborsa değeri düşüyor

Özel sektör karaborsadan döviz almaktan vazgeçti

DÖVİZ KARABORSADA NEYDİ? NEOLDU?

PARALAR	karaborsada Eski fiyat	Karaborsada Yeni fiyat	Resmi Kur
Alman Markı	15.00 TL.	13.50 TL.	11.75
Sterlin	58.00	49.00	46.50
Amerikan Doları	33.00	27.75	25.50
İsviçre Frangı	16.00	14.00	12.44

★ SON İKİ GÜNDE MARK'IN KARABORSA DEĞERİ 15 LİRADAN 13 LİRAYA, DOLARIN KARABORSA DEĞERİ 33 LİRADAN 27 LİRAYA DÜŞTÜ...

İSTANBUL (İSTA)

Özel öktörün karaborsada döviz toplamaktan vazgeçmesi üzerine, yabancı paraların karaborsa değeri hızla düşmeye başlamış, bu arada devalüasyon sonrası 15 liraya yükselen Mark 13 liraya, 33 liraya yükselen Amerikan doları 27 liraya düşmüştür.

Bir çok özel kuruluş tarafından «Serbest Döviz Piyasası» olarak nitelenen döviz karaborsasında yaban cı paraiardan hemen tümünün değer kaybetmeye başladığı belirtilmiştir. Devalüasyonun hemen arkasından re kor düzeyde fiyat artışlarının gözlen diği döviz karaborsasında yabancı paraların son yıllarda ilk kez değer yitirdiği öğrenilmiştir.

ÖZEL SEKTÖR KARABORSADAN DÖVİZ ALMAKTAN VAZGEÇTİ

Edinilen bilgiye göre devalüasyo nun ardından cılnan ekonomik önlemler yabancı paraların değer kaybetmesinde etkin olmuştur. Özellik le Mal Mukabili ithalatın sınırlandırılmasının ve bu tür ithalat için kur farkı istenmesinin, özel sektörün karaborsadan döviz toplamaktan caydırdığı saptanmıştır. Uzmanlar Mal Mukabili ithalat yapmak için ka raborsadan döviz toplayan bir çok kuruluşun, kur farklarını ödemek için para toplamaya başladıklarını bu nedenle döviz almaktar vazgeçtiklerini söylemektedirler.

Yabancı paraların karaborsada değer kaybetmesine yol acan diğer bi r eden de IMF ile görüşmelerin olumlu rürmesine bağlanmaktadır. IMF den kredi sağlanacağını anlayan özel sektör kuruluşlarının resmi yolden ithalat yapmak için beklemeyi tercih etikleri, bunun için de karaborsaya başvurdukları ileri sürülmektedir.

Öte yandan Yabancı mal alım satımının ve .Amerikan pazarlarının kaldırılmasının da döviz karaborsası nı utkiledigi öğrenilmiştir. Dükkanlarına mei getirebilmek için karaborsa dan döviz toplayan yabancı mal satıcılarının da döviz top'amaktan vazgeçtikleri bildirilmektedir.

Demokratik örgütlerden haberler

TÖB-DER İZMİR ŞUBESİ ÖĞRETMEN OKULLARININ KURULUŞ YILDÖNÜMÜNÜ KUTLUYOR...

TÖB-DER İzmir Şubesi 16 Mart günü olan Öğretmen Okullarının kuruluş yıldönümünü bu yıl hafta olarak kutlayacağını açıklamıştır.

Şube yönetim kurulundan yapı lan açıklamada kutlama programı çerçevesinde «60 yıllık demokratik öğretmen hareketi» konulu duvar gazeteleri, afiş bildiriler yayınlana cağı belirtilmiş, «Öğretmen Okulla rı ve demokratik Eğitim Savaşımı» konulu panel düzenleneceği açıklanmıştır.

HARİTA VE KADASTRO MÜHENDİSLERİ ODASI GERÇEK BİR TOPRAK REFORMUNUN GERÇEKLEŞTİRİLMESİNİ İSTEDİ...

TMMOB Harita Kadastro Mühendisleri Odası Başkanı Celal Beşiktepe yaptığı açıklamada gerçek bir toprak reformunun gerçekleştirilmesi için az topraklı ve torkasız lar ile konutsuz aileler dışında kalanlara kamu topraklarının verilmemesini istemiş, toprağın yeniden zengin çiftçilerin elinde toplanmasını önlemek için gerekli önlemlerin alınması gerektiğini bildirmiştir.

TÜM-DER HALİM ÜLKER'İN KATILIMLERİNİN BULUNMASINI İSTEDİ...

TÜM - DER Genel Sekreteri Nizamettin Barış İçişleri Bakanı İrfan Özaydınlı'ya gönderdiği telgraf ta geçtiğimiz hafta başkentte bir kahvede kurşunlanarak öldürülen dernek üyesi ve Gümrük Tekel Ba kanlığı işçeri temsilcisi Halim Ülker'in katillerinin bulunmasını istemiştir .

Cinayetlerin faşist caniler tarafından planlı olarak yürütüldüğü nü de belirten Barış, ehu cinayet tezgâhının odak noktaları kamuoyu tarafından da net olarak bilinmektedir.» demiştir.

TÜS-DER DÜZCE ŞUBESİ GENEL KURULU YAPILDI..

TÜS-DER Düzce Şubesi 3. Olağan Genel Kurulu gerçekleştiğiniz haf ta içinde yapılmış, seçimler sonunda şube yönetim kurulu başkanlığına Halil Çakır seçilmiştir.

Genel Kurulda, sağlık hizmet lerinin ve ilaç sanayiinin devletleştirilmesi, 141-142 maddelerinin kaldırılması, Ulusal Demokratik Cephenin hayata geçmesi için mücadelenin etkinleştirilmesi istenmiştir.

8 MART DÜNYA KADINLAR GÜNÜ ÇORUM - DİYARBAKIR - EDİRNE - DÜZCE - UZUNKÖPRÜ VE KEŞANDA KUTLANDI..

İKD'nin ülkemizde kutladığı 8 Mart Dünya Kadınlar Günü kutlamaları Diyarbakır, Çorum, Edirne, Düzce, Uzunköprü ve Keşan'da kut lanmıştır.

İKD ve diğer demokratik örgüt lerin ortaklaşa düzenledikleri kutlama gece ve toplantılarında, dünya ve ülkemizdeki kadın hareketleri kadınların sorunları ve emekçi kadınların mücadeleleri üzerinde durulmuş daha mutlu savaşsız bir dünyanın kadınların katkısı olmadan gerçekleştirilemiyeceği vurgulanmıştır.

Bu yıl işsizler ordusuna 85 bin kişinin katılması bekleniyor

1978 yılı içinde Türkiye'de işsizler ordusuna 85 bin kişinin daha eklenmesi sayısının 2 milyon'a ulaşması beklenmektedir.

Açık işsizlerin yanısıra gizli işsizlerin sayısının da 3 milyon'a ulaştığı tahmin edilmektedir. Gizli işsizlerin sayısında bir artışın işgücüne katılma oranının düşüşüyle de kanıtlanabildiği belirtilmektedir.

Devlet Planlama Teşkilatı Sosyal Planlama Dairesi'nin bulgularına göre 1977 yılında açık işsizlerin sayısı 2 milyon 117 bin olmuştur. Böylece açık işsizlerin toplam sayısında 85 bin dolayında bir artış beklenirken işgücü fazlası oranının da yüzde 13,4'e çıkacağı hesaplanmıştır. Araştırmaya göre 1977 yılı sonunda 16 milyon 161 bin olan toplam işgücü arrı, 1978'de 16 milyon 411 bin'e çıkacaktır. Bunu karşı işgücü talebi 14 milyon 784 bin'den 14 milyon 957'ye yükselecektir. Bu durumda açık işsizlerin 21 milyon 482 bininin tarım dışı sektörlerde, 270 binin ise tarım sektöründe ortaya çıkacağı öngörülmektedir.

Politaş işvereni işçilere bildirmeden bir gecede fabrikayı kapattı

DİSK'e bağlı Türkiye Petrol ve Kimya Sanayii İşçileri Sendikası'nın örgütlü olduğu İstanbul Kartal'da kurulu Politaş işyerinde işveren işverini birdenbire kapatınış ve 17 işçi güç durumda kalmıştır.

Bir süre önce Politiş'ta örgütlenerek toplusözleşme yetkisi olan Türkiye Petrol ve Kimya Sanayii İşçileri Sendikası kısa bir süre bu işyerinde toplusözleşme görüşmelerine başlayacaktı. Önceki gün işçe len işçiler fabrikanın kapandığını görerek sendikalarına gitmişler ve durumu bildirmişlerdir. Sendika'nın Kartal Şube Başkanı Eşref Okumuş bir gecede fabrikanın kapatılmasi yasalara aykırı bir işlem olduğunu Politaş'ta çalışan işçilerin böylelikle işsizliğe ve açlığa itilmek istendiklerini bildirmiş ve şunları söylemiştir:

«İşverenin tutumu yasalara ve çalışma yaşamının kurallarına aykırıdır. Bizim sendikal mücadelemiz bu yollarla engellenemez. Bunun bilinmesini ister ken yüzlerine kapatılmak istenen fabrikanın niye kapatıldığını bilmekteyiz.

Etap'ta ve Vatan Plastik'te işten atılan işçiler işlerine geri döndü

★ NAİL KARAKAŞ, «17 İŞÇİNİN İŞLERİNE DÖNMELERİNİN SAĞLANMASI KARARLI MÜCADELENİN SONUCUDUR» DEDİ...

★ VATAN PLASTİK'TE DE İŞÇİLER İŞBAŞI YAPTILAR

İstanbul (İSTA)

DİSK'e bağlı Lastik-İş Sendikası'na üye İzmir'de kurulu Etap Makina Lastik ve Plastik Sanayii'nden önceki gün çıkarılan 160 işçi işlerine dönmüş; İstanbul Soğanlık'ta kurulu Vatan Plastik Fabrikası direnişi ise, işten çıkarılan işçilerin işe alınmasıyla sonuçlanmıştır.

Bilindiği gibi İzmir'de kurulu Etap Plastik işyerinden önceki gün önce 1 sendika temsilcisinin daha sonra 15 işçinin işten çıkarılmasıyla fabrika'da çalışan 250 işçi direnişe geçmişler arkadaşlarının tekrar işe alınması için direnişlerini sürdürmekteydi. Bu arada işveren işçilere baskı uygulama girişimini sürdürmüş ve Etap'a jandarma çağırılmıştı. Gelişen olaylara karşı Lastik-İş Sendikası çalışmalarını yoğunlaştırmış işten çıkarılan işçilerin tekrar işlerine dönmeleri sağlanarak; direnişe son verilmiştir. Lastik-İş Sendikası İzmir Şubesi Başkanı Nail Karckaş Etap'da işten atılmalara karşı kararlı mücadele örneği verildiğini söyleyerek «İşten çıkarılmaların yoğunlaştığı dönemler içinde yaşıyoruz. Önce sendika temsilcilerinin işten atılmasıyla amaçlananlara karşı Etap'ta kitlesel karşı çıkış; dayanışmanın ve savaşım dostu ve düşmana katacağının küçük bir ders olduğunu düşünüyoruz. Bu sendikal örgütlenmenin birlik ve dayanışma içinde sonuçlandırılmasının zaferidir. Onun yeni bir göstergesidir» demiştir.

VATAN PLASTİK'DE İŞÇİLER HAKLARINI ALDILAR

Ayrıca Lastik-İş Sendikası'nın örgütlü ve yetkili olduğu İstanbul Soğanlık'ta kurulu Vatan Plastik İşyerinde işten atılan işçilerin tekrar işe alınmalarının kabül edilmeleriyle önceki gün direniş sonuçlanmış ve işçiler sabah saat 8'de işbaşı yapmışlardır. Bilindiği gibi Vatan Plastik'te işveren sendikalaşmış işçileri işten çıkarmış işçiler ise toplu olarak direnişe geçmişlerdi.

İZMİR'DE KENT LASTİK'TE SÖZLEŞME İMZALANDI

Öte yandan Lastik-İş Sendikası'nın İzmir'de kurulu Kent Lastik işyerinde toplusözleşme görüşmelerini sonuçlandırdığı ve işyerinde çalışan 350 işçiye ileri ekonomik ve sosyal haklar kazandırdığı bildirilmiştir. Lastik-İş Sendikası İzmir Şubesi'nin bildirdiğine göre Kent Lastik'te iki yıl süreli olacak olan toplusözleşmeyle 1. yıl için 60 İkincil yıl için 60 lira zam soğlanmış ikramiyeler 105 güne çıkarılmıştır. Yakaaak parasının 5.000 liraya çıkarıldığı sözleşmeyle tahsil, doğum ve diğer sosyal yardımlar arttırılmıştır.

Sendika yetkilileri Ege Plast'ta da sözleşme görüşme lerinin sürdürüldüğünü belirtmişler sözleşmeye ilerl hakların soğlanması için çalışıldığını belirtmişlerdir.

KOY-KOOP Keşan Bürosunda her hafta sohbet toplantıları düzenleniyor

★ TOPLANTILARIN ÇOK VERİMLİ GEÇTİĞİ VE ÜRETİCİLER TARAFINDAN İLGİYLE İZLENDİĞİ BİLDİRİLİYOR

Köy-Koop Keşan bürosunda her hafta sohbet toplantıları düzenlenmekte, bu toplantılarda ortakların ve tüm üreticilerin sorunları görüşülüp, tartışılmaktadır. Çok verimli geçtiği ve Kooperatife üye olan ve olmayan üreticilerin yakın ilgi göstergisi bildirilen bu toplantılara Köy-Koop Edirne Birliği yöneticileri de katılmakta ve gereksede üretici sorunları üzerinde aydınlatıcı bilgiler vermektedirler.

Son olarak 13 Mart'ta yapılan toplantıda Köy - Koop Edirne Birliği müdürü Cevdet Kocaman ve CHP Edirne milletvekili Süleyman Sabri Özcal da katılmışlar ve birer konuşma yapmışlardır. Cevdet Kocaman konuşmasında Keşan Köy-Koop üyelerinin de imzalarıyla desteklediği Trakya Birliklerinin ortak hareketi sonucu Köy-Koop Genel Merkezine gidilerek, Trakya'daki kooperatiflerin sorunlarının ve yeni isteklerinin raporlar halinde KÖY-KOOP Genel merkezine ve ilgili Bakanlıklara üç bin imza ile birlikte aktarıldığını ve gerekli çözümlerin istendiğinde belirterek, dünkünü hayata geçirmesi için 138 kooperatif başkan ve temsilcisi veya yönetim kurulu üyesi ile «Trakya'nın ortasında» sorunlarını tartışıp yeni eylem planlarını soptayacaklarını bildirmiştir. Kocaman sözlerine devamla «Edirne Bölge Birliğinin çalışmalarını hızlandırarak Kesan'da İpsala, Enez kooperatiflerleyle toplantıyarak karar taslaklarını tartışacaklarını, Uzunköprü, Meriç ve Edirne kooperatif başkanlarıyla bu tür toplantılar yapıldıktan sonra ortaya çıkacak karar tasarısını 25 Mart'ta yapılacak olan Trakya Merkez toplantısına sunacaklarını» söylemiştir.

Daha sonra söz alan Edirne CHP milletvekili Süleyman Sabri Özcal kooperatifliğin sorunları hakkında görüşlerini açıklamış ve kooperatiflerin yanında olduğunu bildirmiştir.

Geç saatlere kadar süren toplantıda un çuvallarının bulunduğu küçük deponun toplantılar için küçük ve yetersiz olduğu vurgulanmış, toplantıların bundan sonra Belediye nikah salonunda yapılabilmesi için temsilci gelmesi karar altına alınmış ve CHP milletvekilinin bu konuda yardımcı olması istenmiştir.

KISA KISA

GENEL-İŞ MARMARA ADASINDA ÖRGÜTLENDİ

DİSK'e bağlı Genel-İş Sendikası Marmara Adası Belediyesinde çalışan 22 işçiyi örgütleyerek toplusözleşme coğrısında bulunmuştur. Genel-İş Sendi kası Balıkesir Şubesi ile Marmara Adası Belediyesi arasındaki görüşmelere ö nümüzdeki günlerde bas lanması beklenmektedir.

TEK. GIDA-İŞ SENDİKASI MEKTAŞ MAKARNADA SÖZLEŞME İMZALADI

Türk-iş'e bağlı Tek. Gı da-İş Sendikası İzmir'de kurulu Mektaş Makarna Fabrikasında toplusöz leşme imzalamıştır. Toplu sözleşmeiye gündeliklere ilk yıl için toplam 145 li ra zam yapılmıştır. Sözleşmeden 500 işçinin yararlanacağı ve kıdem taz minatının arttırıldığı bildirilmektedir.

VAN'DA DA 10 BİNE YAKLAŞIK İŞÇİ İŞ BEKLİYOR

İşve İşçi Bulma Kurumunun Van Şubesinde 9.600 kişinin iş bulmak i çin adında bekledi ği bildirilmektedir. Kurumun Van Şubesinden alınan bilgiye göre son dönemler de işsiz sayısının arttığı bildirilmiş, bölge halkından ancak 3.000'inin iş bulma olanağına sahib o lunduğu açıklanmıştır.

Ankara Üniversitesi Tıp Fakültesi çalışanları yemek boykotu yaptı

ANKARA, (İSTA)

Ankara Üniversitesi Tıp Fakültesi Hastanesinde bugün aralarında asistanlar, işçiler ve hemşireler le r de olmak üzere yaklaşık 750 kişinin katıldığı bir yemek boykotu yapılmıştır. Direnişin yarında dayanık edeceğini bildiren hastane çalışanları so runlarının en kısa zaman da giderilmesini istemişler dir.

İşçiler ve diğer çalışan lar aralarında 35 kişiyi temsilci olarak seçtiklerini fakat yönetimin bu tem silcileri tanımadığını ve so runlara çözüm bulmakı mkacıyla hiç bir girişimde bulunmadığını söy lemişlerdir.

Direnişe katılanlar dönem sermayeden alınan payların arttırılması gerektiğini belirtmişler gece çalışan kişilere ser vis arabası verilmesini iste mişlerdir. Fazla çalışanlara mesai de verilmesini i s teyen hastane çalışanları yemeklerin kalitesi olmadığını söylemişlerdir.

Bir süre önce DİSK' e bağlı Bayraş Sendikasında örgütlenerek önceki dönem toplusözleşmeyi feshetmeyen sendikaya ve işyerene karşı direnişe geçen Bi mitaş Demirciler Sitesi İnşaat İşçileri bu kez de Şubat ayı ücretlerinin verilmemesi üzerine işi bırakarak direnişe geçmişlerdir.

Demirciler Sitesi inşaat işçileri yeniden direnişte



Demirciler Sitesi İnşaat İşçileri işverenin ücretleri ödememesi üzerine işi bırakarak direnişe geçtiler.

Öncesinden başlayan direnişte işçiler haklarının verilmesini için eyle mi başlatıklarını belirtmişler ve işverenl ki nadıklarını bildirmişlerdir.

Öncekı gün başlayan direnişte işçiler hakla rının verilmesi için eyle mi başlatıklarını belirtmişler ve işverenl ki nadıklarını bildirmişlerdir.

SÖMÜRÜYE KARŞI

mehmet baysel

İsdemir'de özgür bir ortam yaratılmalıdır

İskenderun Demir Çelik Fabrikası kısa adı ile İsdemir'de bugün 17 bin işçi çalışmaktadır. Bu işyerinde yetkili sendikanın belirlenmesi konusu ise bir iki aydır gündemdedir. Bu konunun güncelliğini bir süre daha sürdüreceği görülmektedir.

Geçtiğimiz günlerde İskenderun'da irade beyanı sonucu ortaya çıkan durum ile bugünü doğru değerlendirebilmek için, öncelikle geçmişin de bir gözden geçirilmesi ve sendikaların durumunu gözden geçirirken, İsdemir yönetimini de değerlendirmek gerekir.

İsdemir dışındaki Demir Çelik İşletmeleri'ne bağlı işyerlerinde bağımsız Çelik-İş sendikasının görecesi bir hakimiyeti vardır. Bağımsız olan Çelik-İş Sendikasının MİSK cizgisinde bir sendika olduğunu belirtmede gerek yok. Çelik-İş sendikası demir çelik işyerlerinde sürekli hakimiyet kurmak isteyen ve hakimiyeti kurmak içinde her türlü yolu deneneğe karşı olduğunu belirten bir sendika.

Çelik-İş Sendikası ise MSP güdümündeki Hak-İş Konfederasyonuna bağlı, tepeden kurulan işçi ile ilişkisi olmayan, olamayan bir besleme sendika.

Maden-İş'i sanırım tanıtmağa gerek yok. Sınıf sendikacılığını kendine düstür edinm.eş ve örgütlenmesini işçiye dayanarak gerçekleştiren, işçi sınıfını temsil eden gerçek bir sendika.

İsdemir'in yöneticileri ise MC döneminin artıkları, MSP karşımı bir yönetim. Giderayak işyerinde her türlü hızursuzluğu çıkartmak için can bağ çözüm bir ekip.

Geçtiğimiz yıllarda, yönetimde ve işçi alımında MSP ile MHP arası beliren sürtüşmeler, süreki basında yer almıştı, hatırlardadır.

Kişiler hangi partiye kayıtlı olarak işe girerlerse girsinler, işe alındıktan sonra işçidirler. Ve işçiler calışma süreci içinde sınıf çelişkileri görerek belli bir bilinç düzeyine de ulaşırlar. Bu nedenle fanatik ve militan güçler dışında, işe girmek için bazı partilere kayıt olarak iş bulan kişilerin durumunu bu açıdan değerlendirmek gerekir.

İsdemir'de geçmiş yıllarda MC döneminin yönetiminin de yardımı ve baskısı ile Çelik-İş yetkili olmuştur.

İsdemir'de geçtiğimiz aylarda önce Özdemir-İş, sonra Çelik-İş, daha sonra da Maden-İş Çağrı prosedürünü başlatmıştır ve yetkili oldukların belirtmişlerdir. Prodesür süreci içinde birbirlerine itiraz etmeleri üzerine gerçekleştirilen İcn kayıtlar Bölge Çalışma Müdürlüğü'ne verilmiştir. Bölge Calışma Müdürlüğünde kayıtlar üzerine yetkili sendikanın belirlenmesi, bazı tahrifatlar, geçersiz belgeler olması üzerine yapılanmış ve işyerinde işçinin irade beyanına başvurularak durum tesbit yapılması kararı verilmiştir.

Yasa ve genelgelere göre ilk coğrı yapan sendikanın çağrısı sonuç bağlanmadan ikinci çağrı incelenmez. Bu nedenle geçtiğimiz günlerde Özdemir-İş Sendikasının yapmış olduğu çağrı için yapılan irade beyanında işyerinde Özdemir-İş Sendikasının yetkili olmadığı, bunun yetkili olmadığına ilişkin Çelik-İş ve Maden-İş Sendikasının itirazının doğru olduğu saptanmıştır.

Yalnız irade beyanı ile yapılan saptama çok ilgine bir sonucu ortaya çıkarmıştır. İşyerinde 17 bine yakın işçi çalışmaktadır ve Hak-İş'e bağlı Özdemir-İş Sendikasına bu işçilerin hemen hemen tümünün kendisine üye olduğunu belirtmiştir. Oysa ortaya çıkan durum tamamiyle aksidir. Özdemir-İş Sendikasının 17 bin işçinin çalıştığı işyerinde iki bin üyesi bile olmadığı saptanmıştır.

Yapılan irade beyanı uygulamasında Ankara'da görevli ve MC dönemlerinde işe alınan iş müfettişlerinin acıkca Çelik-İş'in militanı olarak görev yapmış oldukları gözlenmiştir.

İrade beyanının, özgür bir irade beyanı olabilmesi için bu durumda, işçilere baskı yapan ve nitelği belli yönetıcilerin görevden alınması birinci koşuldur. İkinci olarak ise, Çelik-İş militanı gibi çalışan MC dönemlerinde işe alınan İş Müfettişlerinin bu tarafı tutumunun ortaya çıkması nedeni ile bu tür uygulamaları yürütemeyeceklerinden geri alınması gerekliydi.

Şimdi işyerinde ikinci bir irade beyanı uygulaması gündeme gelmiştir. İkinci prosedürü başlatan Çelik-İş sendikasının durumu tepelenecektir. Eğer ikinci irade beyanı sonunda Çelik-İş sendikasının çoğunluğa sahip olmadığı ortaya çıkarsa, bu kez Maden-İş'in prosedürü işletilecek ve üçüncü bir irade beyanı yapılması gerekecektir. İşin yasal yolu budur.

İsdemir yöneticileri görevlerinden alınmalı, gelecen iradeye beyanında tarafı hareket eden MC yönetiminde alınan İş Müfettişleri görevlendirilmemelidir. İşyerinde yeterli güvenlik koşullarının da oluşturulması ile işçiler iradelerini özgürce belirleyebileceklerdir.

İsdemir olayının sonucunu, işçiler özgür iradeleri ile belirleyebilmelidirler. Bunun soğlanması calışma yaşamının demokratikleştirilmesi için de gereklidir. Bu uygulama ise işyerlerinde işçileri temsil eden gerçek sendikaların belirlenebilmesi için referandum'un şart olduğunu da gündeme getirmiştir.

Şili gizli polisi Kanada'da korku saçıyor

★ TORONTO ŞİLİLİLER DERNEĞİ BAŞKANI RUİZ VE KANADA ŞİLİ DERNEKLERİ BAŞKANI PARADA DİNA'NIN EYLEMLERİ, BİR BASIN TOPLANTISI YAPIP AÇIKLADI

A. CENGİZ, Bildiriyor

TORONTO — Şili Diktatörü General Pinochet'in ünlü gizli polis ve işkence örgütü DİNA - Şili Ulusal Entelijans Direktörlüğü Kanada'da yaşayan Şili göçmenlerini yıldırma eylemine geçmiştir. Toronto, Calgary, Winnipeg, Montreal ve Edmonton'da kü melenmiş Şililer'in. Pinochet rejimine yönelen eleştirilerini susturmak isteyen DİNA ajanları, gizlice adam kaçırma, dayak ve sorgu yoluyla, Şililen kaçan mültecelere korku saçmaktadır. Toronto Şililler Derneği Başkanı Miguel Ruiz'le, Kanada Şili Dernekler Başkanı Gabriel Parada, bir basın toplantısında duyurdukları DİNA eylemleri nin, Kanada Milli Emniyet Örgütüne bildirildiğini açıklamıştır. Şili Dernekleri Başkanlarına göre, «Kanada'daki yıl dırma eylemlerini. DİNA Örgütü'nde irza geçme ve işkence bulunmayan memurlarının Yüzbaşı Victor Barahona koordine etmektedir.» DİNA ajanla rının rejime karşı olan gruplara, Şilideki durumdan rahatsız olan yokedilecegi tehdidini yaptığını belirten Şilili göçmenler, Winnipeg kentinde, Allende'ye seçmiştir duyan 4 Şililinin, kaçırılıp, 20 saat dayak la sorguya çekildiğini öne sürmektedirler.

AMERİKADAKİ CİNAYET

Kanada yanısıra, Amerika ve Avrupa'da da izleme ekip leri kurmuş olan DİNA ajan karının, son olarak, Allende döneminde Savunma Bakanı ve ABD elçiliği yapan Eduardo Letteller'i öldürdükleri öne sürülmüştür. Toronto özel sektör İV.İarından GLOBAL TV, DİNA ile ilişkin özel programında, eski Şili ABD elçisinin, otomobilinde bomb bayla havaya uçuruldüğunu açıklamıştır. Allende nin dev rilmesinden sonra, toplamış kampına dinlenen o ajan, so natör Edward Kennedy'nin aracılığıyla Amerika'ya gitmesine izin verilen diplomat ve bakan Letteller, Pinochet'i hedef alan, etkin bir kampan ya yürütmüştür DİNA ajanla rınca, şimdi Birleşmiş Millet lerde calışan 4 Allende yanlısı Şililinin de tehdid edilmesi üzerine, K. Waldheim, Pinochet'in şimdiki Washington Elçisine, «herhangi bir olayda, sorumlu tutulacağı» uyarısını yapmıştır.

İTALYA'DA 2 CİNAYET GİRİŞİMİ

Avrupa'da, İspanya, Batı Almanya ve Roma'da merkez kuran DİNA ajanları, rejime karşıt Muhafazakar politikacılardan, eski bir Şili senatö rünü ve eşini tabancayla oğır yaralamışlardır. Muhtemel bir rejim değişikliğinde Cum hurbaşkanı olması beklenen Şilili senatör olduğ yaralar nedeniyle felç olmuştur.



Peru hükümeti siyasal sürgünleri affetti

LİMA, PERU (A.A.)

General Francisco Morales Barmudez'in askeri hükümeti, 31 aylık yönetimi sırasında, rejimin siyasal sürgünleri için geniş kapsamlı bir af çıkarmıştır.

Hükümet aynı zamanda 4 Haziran'da yapılacak Kurucu Meclis Seçimleri sırasında tarafsız kalacağı konusunda yeni güvenceler vermiştir.

İçişleri Bakanlığından yapılan açıklamada Peru'ya dönmeyi düşünen politikacılar ve Peru'da bunları destekleyenlerin, affı ülkede kamu düzenini bozmak için kullanmamaları uyarısında bulunulmuştur.

Af'dan yararlanmlar arasında Gen Juan Velasco' nin radikal, sosyal reform programını uygulamaya koyan 1968-1975 dönemi yönetimi sırasında Velasco'nun başlıca yardımcılarından bir eski gerilla Hiderine kadar, 30 kadar solcu da bulunmaktadır.

ABD'de insan hakları savunucusu Harris'le dayanışma güçleniyor

DIŞ HABERLER SERVİSİ

ABD'deki ırkçı uygulamaların sonucu olarak idama mahkûm edilen John Harris'in idam edilmesini için ABD'de ulusal çapta organize kampanya büyümektedir. Mahkeme, bir zenci olan ve siyosi onderlerle tutuklu bulunan John Harris'in 10 Mayıs'ta elektrikli sandalye ile idam edilmesine karar vermişti. Bu karar üzerine ise, Çelik-İş militanı gibi çalışan MC dönemlerinde işe alınan İş Müfettişlerinin bu tarafı tutumunun ortaya çıkması nedeni ile bu tür uygulamaları yürütemeyeceklerinden geri alınması gerekliydi.

Şimdi işyerinde ikinci bir irade beyanı uygulaması gündeme gelmiştir. İkinci prosedürü başlatan Çelik-İş sendikasının durumu tepelenecektir. Eğer ikinci irade beyanı sonunda Çelik-İş sendikasının çoğunluğa sahip olmadığı ortaya çıkarsa, bu kez Maden-İş'in prosedürü işletilecek ve üçüncü bir irade beyanı yapılması gerekecektir. İşin yasal yolu budur.

İsdemir yöneticileri görevlerinden alınmalı, gelecen irade beyanında tarafı hareket eden MC yönetiminde alınan İş Müfettişleri görevlendirilmemelidir. İşyerinde yeterli güvenlik koşullarının da oluşturulması ile işçiler iradelerini özgürce belirleyebileceklerdir.

İsdemir olayının sonucunu, işçiler özgür iradeleri ile belirleyebilmelidirler. Bunun soğlanması calışma yaşamının demokratikleştirilmesi için de gereklidir. Bu uygulama ise işyerlerinde işçileri temsil eden gerçek sendikaların belirlenebilmesi için referandum'un şart olduğunu da gündeme getirmiştir.

ABD kömür grevcileri ile dayanışma büyüyor

DIŞ HABERLER SERVİSİ

ABD'de kömür işçilerinin sürdürmekte olduğu grev ile ulusal ve uluslar arası dayanışma giderek büyümektedir. AuS'de dü zenlenen bir dayanışma mitinginde 20 sendikanın temsilcileri, Carter'ın dayattığı, işçi düşmanı yasa nın yürürlüğe sokulmasını eleştirmişler ve bir grevin çe şitli yerlerindeki sendikaların topladığı 12 bin dolarlık yardım grevci işçilere vermişlerdir. Mitingde aynı sırada Carter'in önce kendi ülkesinde insan haklarını gözetmesi istenmiştir .Miting sırasında ayrıca, çeşitli ülkelerden gönderilen dayanışma mesajları okunmuştur .

Marchais, seçmenleri Sol Birlik'e oy vermeğe çağırdı

★ DİĞER SOL PARTİLER, ORTAK PROGRAMI DESTEKLEYECEK

★ GİSCARD, OYLARIN SAĞA VERİLMESİNİ İSTİYOR

SOL CEPHEDE SEÇMEN LİSTELERİNDE KAYBOLAN ADAYLARIN ADLARI SİLİNİYOR VE EN ÇOK OY ALAN ADAYLARIN ADLARI YAZILIYOR

PARİS, (THA)

Fransız Komünist Partisi Genel Sekreteri Georges Marchais, Pazar günü yapılacak seçimlerin ikinci turunda, seçmenlerin sol cephe ortak lığını oyaylamlarıyla solun Fransa'da iktidar ola bileceğini söylemiştir.

Marchais, partı organı L'Humanite Dozetesinde yayınlanan röportajında şu ifadeyi kullanmıştır, «sonun benim bir sosyalistin seçilmesine, yardımcı olduğum değil, olacağım oyun solun iktidar olmasını sağlayamayacağıdır. Seçmen bunu böyle görürse Pazar günü kü seçimlerde merkez soğcıları yenerek iktidar olabiliriz»

Marchais, bu sözleriyle sol cepheyi oluşturan Sosyalist, Komünist ve Radikal Partilerin vardıkları anlaşmaya değinmektedir. Anlaşma ge reğince ikinci tur seçimlerde sol partiler bütün halinde katılacaklardır. Şimdiden seçmen listelerinde, seçimlerin birinci turunda kaybeden adayla rın adları silinmiş ve sol cepheden hangi partiden olursa olsun, en çok oy alan adayların adları yazılmıştır.

Bu arada Marsilya'nın Sosyalist Belediye Başkanı Gaston Deferre düzenlediği basın toplantısında, «durum birinci tur seçimlerde ortaya çıkmıştır. Çok önemli bir hamle ya pamazsek yenilirsiz» demiştir.

GİSCARD, HALKI SOL CEPHEYE OY VERMEMEYE ÇAĞIRDI

Öte yandan merkez soğcıların lideri Devlet Başkanı Valery Giscard d'Estaing, seçmenleri sol cuları oy vermemeye çağırmıştır.

Giscard, «halkın mantığını ve soğduyusunu kullanarak iktidarı sosyalist-komünist ittifakının eline bırakmamalıdır. Seçimlerin birinci turunda halkiyi düşünmeleri konusundaki çağrıma kulak vermedi. Kendilerine son derece ciddi ulusal bir karar vereceklerı 19 Mart seçimleri için ikinci kez çağırı yapıyorum» demiştir. Giscard oyını türde bir ko nuşmayı birinci tur seçimlerin ardışında de yapmıştı.

Bu arada Sol Birlik içinde yer almayan sol partilerin liderleri, kesin bir görüş ayrılıklarının bulunmasına karşın, üç sol partinin destekleneması soğlanacağını açıklamışlardır.

Bu arada Marsilya'nın

Federal Almanya'da 80 bin metal işçisi greve başladı

Veysel KAHRAMAN Bildiriyor

STUTTGART

Federal Almanya Metal İşçileri Sendikası Stuttgart Böl ge Temsilciliği 60 işyerinde 80 bin işçiyi kapsayan grevlere başlamıştır. Öte yandan 4 bin işçinin grevde bulunduğu basın işkolunda işverenler 40 bin işçiyi kapsayan işyerlerinde lokavt uygulamaktadırlar.

Metal işverenlerinin Pazartesi gününden itibaren grev uygulanan işyerlerinde lokavt kararı alacaklarını belirten Metal İşçileri Sendikası yetkilileri, önüne gelecek sözleşmeyi işverenler kabul etmiyor...

—Birinci ve ikinci ücret gruplarının parasal seviyesinin üçüncü grubun düzeyine yerleştirilmesi planları sert bir biçimde eleştirilmiştir.

Helsinki'de düzenlenen bir yürüyüşte de binlerce kadın, bu tutuş kirim sitahının hemen yasaklanmasını istemiştir. Öte yandan Federal Almanya'nın Frankfurt kentinde, «Hıristiyanlar silahsızlan madan yanca» adlı bir toplantı görüş farkı gözetmeksizin barıştan yana herkesin, nötron bombasına karşı sa-

Nötron bombası Helsinki, Frankfurt, Moskova ve San Francisco'da kınandı

DIŞ HABERLER SERVİSİ

ABD'nin nötron bombasının üretimine geçme planlarına karşı tepkiler sürmekte dir. Bilindiği gibi, aralarında Sovyet Birlik Adamidi Başkanının da bulunduğu 31 Sovyet bilim adamı, nötron bombasının üretimine geçilmemesini isteyen bir çağrıyı Başkan Carter'a göndermişlerdi.

Öte yandan, Moskova'da bulunan Yunanistan Komünist Partisi Birinci Sekreteri Florakis ile SSKP Politbüro üyelerinden Ponomarev'in Başkanlığındaki İki Komünist Partisi delegasyonu arasında yapılan görüşmelerde, nötron bombasının üretilmesi ve NATO üyesi ülkelere

★ BASIN İŞVERENLERİ LOKAVTA BAŞLADI

★ TÜRKİYELİ İŞÇİLER GREV YERLERİNDE NÖBET TUTUYOR

Dünyanın en pahalı incil'i 52 milyon liraya satıldı

MAİNZ, (ABC)

Batı Almanya'da Mainz kenti Belediye Meclisi'nin 500 yıl önce kendi kentinde basılmış olan İncil'in bir nüshasına vaktiyle 4 milyon mark (52 milyon TL) ödediği bildirilmektedir.

Dünü İncil, Mainz kentinde ilk matbaayı kuran ve ilk kez İncil'i basan bilgin Gutenberg'in anısına sunulan küçük bir müzede korunmaktadır.

Çad'da ne gibi değişiklikler oluyor?..



Türkiye-IMF görüşmeleri tamamlandı

ANKARA, (ANKA)

Washington'da bulunan Türk Heyeti ile Uluslararası Para Fonu yetkilileri arasında sürdürülen görüşmeler tamamlanmış tır. Para Fonu'nun Türk Hükümeti'nin yeni istikrar programını onayladığı ve Türkiye'ye sağlanacak 365 milyon özel çekin hakkı (yaklaşık 450 milyon dolar) tutarındaki krediye ilişkin «Stand-By» anlaşmasının da son aşamasına varıldığı açıklanmıştır.

Maliye Bakanlığı yetkililerinin verdiği bilgiye göre, Uluslararası Para Fonu 450 milyon dolarlık kredi dilimi Türkiye'ye 2 yıllık bir süre içinde verecektir. Para Fonu'ndan 1978 yılı içinde kesafi edilen finansman konusuyla ve iki kredi dalında öteki iki kredi dilimi çerçevesinde 25 milyon dolar sağlanacaktır. 125 milyon dolar dolayındaki Witteven Fonu Kredisi ise, bu fonun onaylanması üzerine verilecektir. Witteven, sonu, Birleşik Amerika temsilcisinin onay bulmadığı için henüz de çerilik cazanmamıştır.

Maliye Bakanlığı yetkililerinin verdiği bilgiye göre, Uluslararası Para Fonu ile görüşmelerin tamamlanmasıyla birlikte, imzalanacak «Stand-By» anlaşmasının esas olarak Washington'da bulunan Türk Heyeti'nin yabancı banka yetkilileriyle bu konuda görüşmelere başladığı bildirilmektedir. «Niyet Mektubu»nu görüşmek için Washington'a gidecek olan Maliye Bakanı, Para Fonu ile «Stand-By» anlaşmasını imzaladıktan sonra, yabancı banka yetkilileriyle de görüşecektir.

Yabancı bankalar tarafından, Birleşik Amerika kökenli Citicorp ve Federal Alman sermayesi Dresdner Bank önciliğinde oluşturulacak konsorsiyum, Türkiye'ye 1 milyar dolar tutarında kredi verecektir. Kredinin 500 milyon dolarını nakit olarak 500 milyon doları ise kısa vadeli dış borçların ertelenmesinde kullanılacaktır.

Konsorsiyuma, önceki bankaların yanısıra Bank Of America, Morgan Guaranty, Chase Manhattan, Deutsche Bank ve Bank Union Of Switzerland ile bazı Japon bankalarının katılacağı belirtilmektedir. Bu arada, Türkiye'ye petrol ürünleri ithalatı için ilk kez kredi açmış olan Wells Fargo Bank'ın 150 milyon dolarlık bu kredi limitini 500 milyon dolara kadar yükseltebileceği kaydedilmektedir. Wells Fargo Bank yetkilileri, bir süre önce, uzmanlarını «ta rnsmas ve «tarıtma» girişimleri olarak nitelendirdikleri bir çerçeve içinde Devlet Bakanı Hikmet Çetin, Maliye Bakanı Ziya Müezzinoğlu ve Merkez Bankası Başkanı Cafer Tayyar Sadıkları tarafından Mart ayının son haftası içinde Washington'da kabul edileceklerini bildirmişlerdir.

Türkiye'nin dış borçlanmasını kontrol altına alma amacıyla Türkiye ile Uluslararası Para Fonu arasında bir süredir sürdürülmekte olan görüşmeler, Türkiye ile Birleşik Amerika arasındaki sıkıntılı dönemin ardından, Amerikan Dışişleri Bakanı Cyrus Vance'in Ankara ziyaretinden sonra hızlanmasında dördüncü duraklama noktasına ulaşmıştır. Ancak, Para Fonu ile sürdürülen görüşmelerin son aşamasına gelinmesiyle, telefon edilen finansman açığının 1 milyar dolar civarında olduğu belirtilmektedir.

ESKİ BORÇLAR

Uluslararası Para Fonu ile kredi almak ve Türkiye'nin «kredi alabilirliğini» bir ölçüde olduğunu onaylatmak amacıyla yaptığı görüşmelerin tamamlandığı ve «Stand-By» in son aşamasına gelindiği bir sırada, mevcut borçlarımızın taksitlerinin aksatılmaksızın geri ödendiği saptanmıştır.

Türkiye son olarak, özel çekim hakkı hesabı çerçevesinde Para Fonu'na 5,5 milyon özel çekim hakkı (yaklaşık 7,16 milyon dolar) tutarında borç ödenmesi yapmıştır. Böylece, Türkiye'nin Para Fonu'na kısaca OCH olarak da bilinen özel çekim hakkı cinsinden borcu 43 yerleşim merkezinde 1 ay içinde 17 bin hay van aşılanmıştır.

Kırklareli Veteriner Müdürlüğü tarafından görevlendirilen ve 3 veteriner hekimle, 3 sağlık memurundan oluşan iki ekip köy köy dolaşarak 20 gün gibi kısa bir sürede 15 bin sığır ile 2 bin mandaya şap aşısı yapmıştır.

Şap hastalığının çatal tırnaklı hayvanların sığır, tırnak arası ve ağız hastalığı olduğu, hastalığa yakalanan hayvanların büyük ölçüde et ve süt kaybına uğradıkları söylenen veteriner müdürlüğü yetkilileri, hayvan sahiplerini uyarmışlardır.

Türkiye'nin IMF'deki hesabının dökümü belirlendi

- ★ Genel Hesap içinde yapılacak borçlanmalar 325 milyon dolar tutuyor
- ★ IMF'nin bir kolaylık olarak düşündüğü WITTEVEN FONU onaylanırsa, ayrıca 125 milyon dolarlık bir kredi daha Türkiye'ye verilecek.

Türkiye ile Para Fonu arasındaki önceki «Stand-By» anlaşmaları 1958 ve 1970 de yapılmıştır. Edinilen bilgiye göre, «Stand-By» anlaşmalarının uygulanması yıllık prog ramlara bağlanmaktadır. Nitekim, 1958 yılının «Stand-By» anlaşması, 1961 yılından başlanarak 1969 yılına kadar süren 9 «Stand-By» programı çerçevesinde yürütülmüştür.

FONUN MALİ HESAPLARI

Türkiye'nin istediği kredile ri alabilmek için «Stand-By» anlaşması imzalayacağı ulus lararası para fonu'nun mali kaynakları iki ayrı hesapta toplanmıştır. Bunlardan genel hesap, para fonu'nun te mel mali kaynaklarını oluşturmaktadır. Özel çekim hak hı hesabı ise, fonun anlaşmasında özel çekim hakkı nın ABD Doları yerine ortak para birimi olarak kullanılmasının kabulü dolayısıyla yapılan değişikliğe bağlı olarak yeni bir kaynak niteliğin dedir.

Bu kaynak çerçevesinde para fonu'na üye ülkelere genel hesabı belirleyen kota larının yaklaşık üçte biri ora nında borçlanabilme olanağı tanınmıştır. Buna göre Türkiye'ye de 50,3 milyon OCH'lik (yaklaşık 62,13 milyon dolar) bir ödenek ayrılmıştır. Mayıs 1977'de yaptığı 18,9 milyon OCH'lik (yaklaşık 23,35 milyon dolar) kullanımla Türkiye bu ödeneği bütünüyle borçlanmıştır. Bor cun geri ödenmesine, para fonu'nun yayınlanmakta olan «IMF Survey» Dergisinde ve rilen bilgiye göre, Ocak 1978 de başlanmıştır.

Öte yandan Akhisar'ın Çobanhasan Köyü Kalkınma Kooperatifi üyelerine 7 adet traktör teslim etmiştir.

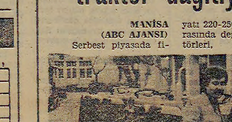

Akhisar'ın Çobanhasan köyünde ortak üreticilere traktör dağıtılırken.

Kırklareli'de şap hastalığına karşı aşı kampanyası başladı

KIRKLARELİ (ABC AJANSI)

Koyun, keçi, sığır ve manda gibi çatal tırnaklı hayvanlarda şap hastalığı görülen Kırklareli ve çevresinde geniş çapta aşılama kampanyası başlatılmış, ilk 43 yerleşim merkezinde 1 ay içinde 17 bin hay van aşılanmıştır.

Kırklareli Veteriner Müdürlüğü tarafından görevlendirilen ve 3 veteriner hekimle, 3 sağlık memurundan oluşan iki ekip köy köy dolaşarak 20 gün gibi kısa bir sürede 15 bin sığır ile 2 bin mandaya şap aşısı yapmıştır.

Şap hastalığının çatal tırnaklı hayvanların sığır, tırnak arası ve ağız hastalığı olduğu, hastalığa yakalanan hayvanların büyük ölçüde et ve süt kaybına uğradıkları söylenen veteriner müdürlüğü yetkilileri, hayvan sahiplerini uyarmışlardır.

TOB-DER'de birlik dayanışma istendi

- ★ TRABZON'UU ÖĞRETMENLER, KONGRELERİ ÖNCESİ YAPTIKLARI TOPLANTIDA, İSTANBUL, ANKARA VE DİĞER BÜYÜK ŞEHİRLERDEKİ DERS ÜCRETLERİ KONUSUNDA AÇTIKLARI KAMPANYA ÖVÜLDÜ VE TÜM ULUSAL DEMOKRATİK GÜÇLERİN BİRLİĞİNİN ÖNEMİ VURGULANDI

TRABZON (İSTA)

TÖB-DER Trabzon Şubesine üye kalabalık bir öğretmen kitlesi Trabzon Şube Kongresinin öncesinde bir toplantıda sorunlarını tartışmışlar, halen görev başında bulunan yönetim kurulunu eleştirerek öğretmenlerin birlik ve dayanışmasını sağlayacak bir yönetimin seçilmesini istemişlerdir. 12 Mart günü Belediye Evlendirme Salonunda yapılan toplantıda, İstanbul, Ankara ve Ordu öğretmenlerinin ders ücretleri konusunda açtıkları kampanya övülmüş, benzer çalışmanın Trabzon'da da yapılarak geniş bir imza kampanyası açılması istenmiştir.

Tayyar Cebiroğlu başkanlığında ve Enver Nuri Yazıcı, Besim Kangur ve Atıf Savaş'tan kurulu bir divanın yönettiği toplantıda açış konuşmasını yapan Bekir Cebeci yeni 12 Martlara, yeni MC'lere, Faşizme, geçit vermemek için tüm ulusal demokratik güçlerin birliğinin önemini vurgulamış, tüm demokratik güçleri içeri sızmın zamanında eylem ve cephe birliğine çağırmıştır. Tüm ilerici insanlığın savaşsız, sömürüsüz bir dünya istediğini söyleyen Cebeci, barış savaşımının ertelenemez ve hayati önemine değinerek, «Barış» sözcüğünün emperyalizmin kanlı planlarını bozduğunu, dünyada farklı sistemli güçlerin birbirleri arasında barış içinde yaşamasının sağlanmasının gerekli, toplu sözleşmeli sendika haklarını alınması için de şart olduğunu söylemiştir.

TÖB-DER Trabzon Şubesinin kongresinin 18 Mart Cumartesi günü yapılacağı bildirilmektedir.

AMERİKAN ÜSSÜNDE BİR TÜRK SUBAYI

"ÜS YOK TESİS VAR,,

Hasan KIYAFET

Konyalı er Osman, boklarını temizlerken ağlıyordu

- 5 -

HER ASKERİ BİRLİK KENDİ YÖRE TEMİZLİĞİNİ KENDİ YAPAR.

(Bk. İç hizmet yönetmeliği.)

Amerikalıdan aşırma aş kullanılmış döner koltuğumuda ve sıcak bir odadaydım. Hava olduğca soğuktu. Uzaklardan eğitim çıkmış Mehmetciklerin sesi geliyordu.

Kogarak o her zamanki türkiyeli söylüyorsardı: «Tin tin tini mini naının, seni seviyor canım» diye...

Çevremdeki insanların yoğun çalışması ve benim rahatım, her güreni kıskandıracak biçimdeydi. Biraz başkasını beni bile rahatsız etmeğe başlamıştı. Masamda göstermelik bir sözlükle ingilizce bir dergi vardı. Bu sırada Amerikali er Fantin paldır küldür içeri girdi. Lağımın yine tıkandığını ve ortalığı pis bir koku sardığını gülüşe bir biçimde anlattı. Ben hiç bir şey anlamadım. Komutan Sharp'ın telefonu yetişti:

— Teğmen Hasan, lıvedi'dir ve yolluyan, tadım tikanmış. Ayrıca bu durumu Kotorduya bildireceğimi. Tabur komutanının söyle. Bu kısacası kezdir bozuşmuş. Kokudan dışarı çıkamıyoruz. Personelinin sağlığı söz konusudur.

Çat, kapandı telefon.

Akhın iyice dolaşık, kalkıp Saral'ı buldum. O yine birşeyler onarıyordu. Benim heyecanımı takipçi kalkhanıyla güldü. Eli işte, yüzüme bakmadan:

— Evet teğmenim nic de yanlış anlamışsınız. Tasamam doğru anlamışın. Yangın kovalarıyla bitirikte tam on tane Mehmetçik istiyorlar. Lağımı yine tıkanmış. Kâğıt kullandıklarına lavabolar, lağımlar tez tezkanır zaten. Tıkanır ve biz de açar temizleriz. Niye heyecanlanıyorsunuz söyle. Elbette temizleyeceksin. Askili anlaşmaların altına imza basmışın. Onların 250 tazoz, sıcak sucuklu yahnice ve sen pokunu temizleyeceksin... Nerede at-oyunatarsan oynat, şu anda Amerikalılar gözünde bir sömürge insanısın. Evet teğmenim hiç de yanlış anlamamışın. Ne bir eksik ne bir fazla tastamam anlamışın. Yangın kovalarıyla birlikte tam on tane er istiyorlar. Hemen yolluyacağız.

Saral bunları, sanki ben suçluymuşum gibi söyledi. Kalbip üstüme yürüyecek sandım. Ben daha telefonu elime almadan o sonuçu anlamış ve on eri yollamıştı bile. Karşıkoyacak oldum, Saral sıcı acı gülüdü:

— Ah teğmenim ah, siz ayrılırken, özel amacılı kolaylıkların üçü sürekli, biri geçici niteliktedir.

Sürekli kolaylıklar, 1963 yı linda yürülüğe giren ve 1975 yılı sonunda kapsamı genişletilen «Witteven Fonu» olarak bilinmektedir. Ayrıca, petrol fiyatlarındaki artışın doğurduğu zararları gidermek için 1974 ve 1975 yıllarında petrol kolaylığı işletilmiştir.

Yeni bir kolaylık olarak da günümüzde Türkiye'nin de ya rarlanmak istediği Witteven fonu ise, Birleşik Amerika tarafından onaylanmadığı için henüz gerçekte kazanmamış tır. Bu fon onaylandığında Türkiye 100 milyon OCH (yaklaşık 123,63 milyon dolar) tu tarında bir kredi dilabilecektir.

TRANS POLİTİKALARI

Üye bir ülke Uluslararası Para Fonu'ndan kullanma ya pacağı zaman, bir başka ülkenin parasını kendi parası ile satın almaktadır. Bu nedenle, yapılan her kullanım Para Fonu'nun elindeki üye ülkenin parasının tutarını art tırmakta, satın alınan ülke parasının tutarını ise azaltmaktadır. Ancak fon'dan ken di paraları karşılığında yabancı para satan olan ülkeler, Fon'dan birleken paralarını bir süre sonra geri almak zo runda kalırlar. Böylece, fonun elindeki üye ülke parasını azaltmak o ülkenin fona karşı olan borç yükünü göstermek tedir.

Para Fonu'ndaki Türk Lirası miktarının yükselmesi ya da azalması ise geldiği bir sırada, mevcut borçlarımızın taksitlerinin aksatılmaksızın geri ödendiği saptanmıştır.

Türkiye son olarak, özel çekim hakkı hesabı çerçevesinde Para Fonu'na 5,5 milyon özel çekim hakkı (yaklaşık 7,16 milyon dolar) tutarında borç ödenmesi yapmıştır. Böylece, Türkiye'nin Para Fonu'na kısaca OCH olarak da bilinen özel çekim hakkı cinsinden borcu 43,5 milyon OCH'lik (yaklaşık 52,13 milyon dolar) borcu, 14,5 milyon OCH'ya (yaklaşık 34,97 milyon dolara inmiştir.

Türkiye'nin Para Fonu'na genel hesabı çerçevesinde ise 487,5 milyon OCH (yaklaşık 602,56 milyon dolar) borcu bulunmaktadır. Bu miktar borç la Türkiye, Para Fonu kar şısında en ağır borç yükü altındaki üyeler sıralamasında dördüncü durumda bulunmaktadır. Ancak, Para Fonu ile sürdürülen görüşmelerin son aşamasına gelinmesiyle, telefi edici finansman açığının 1 milyar dolar civarında olduğu belirtilmektedir.

Türkiye'nin IMF'deki hesabının dökümü belirlendi

- ★ Genel Hesap içinde yapılacak borçlanmalar 325 milyon dolar tutuyor
- ★ IMF'nin bir kolaylık olarak düşündüğü WITTEVEN FONU onaylanırsa, ayrıca 125 milyon dolarlık bir kredi daha Türkiye'ye verilecek.

ELBETTE YEMİZLEYECEKSİN İKİLİ ANLAŞMALARIN ALTINA İMZA BASMIŞSIN. ONLARIN 250 TANE ERİ SIRTÜSTÜ YATACAK VE SEN ONLARIN DIŞKISINI TEMİZLEYECEKSİN»

KORE'DEKİ KAHRAMANLARINI ÖVEREK BİTİREMEDİLERİ BİR ULUSUN ÇOCUKLARINA LAĞIMLARINI BİTİREMEDİKLERİ BİR SAKINCA GÖRMÜYORLARDI...

Sözde komutan mısınız. Siz de kahkahayla güldü. Bak şu Amerikalı erlere el kızta gezliyorlar. Bir de sizin erlerinize bakın. Bizi anlamaya bahanız bunun için mi yetiştirip büyüttü. Bunun için mi dilsel zırnayla tüm köşümüz yıkıldı? Niçanlı olanımız, evli olanımız var. Eğer şu durumumuzu duysun, gelinlerimiz nişanlılarımız, bohçamızı başımızı çalarlar; nişanımızı bozarlar. Konyalı Osman'ın kara gözleri tüm bunları bana sayıp döktükten sonra ıslak kapandı. Osman ağlıyordu...

Mehmet Saral gülerek geriden omuzuma dokundu. Ona niçin güldüğünü, gülecek bir durum görmediğimi söyledim. O tınadına güllyordu:

— Siz üzüldüğünüz için seviniyorum Teğmenim. Çünkü sizin yüreğinizin yandığını görüyorum. Ken dime bir arkadaş bulduğu diye seviniyorum. Senin şu anda duyduğun acıyı, ben yıllardır duyarım. Keşke bu üzüntü tüm süre. Ama korkarım se nin de yüreğin nasırlanır. Amerikalılar bu üstünüzün dünyasında ilaçsız bulunur. Doğrusu sizden bu kadarını beklemiyordum. Üzüntünüzü benli çok sevindirdi...

Saral beni çekti barakamıza doğru yürüdük Daha Osmanın bakkallarının arkasından kurtulamamıştım. Gövdemdeki kaynar yağlar soğumuş, o bok denizinin ortasında bir masa yükseliyordu. Masanın üstü tevir türlü yemeklerle kaplıydı. Masanın başında Amerikalılar ve ben vardım. Kızarmış bir tavuk gördüğümde. Sonra bir tas dolusu dondurma getirdiler. Dondurma, katıksız taze sütten yapılmıştı. Yediğce tatsızlık açılıyordu, fri tri elmalar, üzümler, muzlar, porselen tabaklardan ziyaret taşıyordu.

Sonra, birden masa orta yerinden yarıldı. Anndolunan şaka bir delikti tabakların içinden. İnce bacaklarını, şiş karınları, solgun beyazlıkları ve bir gözleriyle dana bahıyorlardı. İştahla açılan ağızlarından aşağı salyalar kuluçlanıyordu. Sonunda bir kahkahaydı. Bunun ucunda bir köylü tanımıştım. Kışın odada konuşulurlar. Osmanlı, Onbaşı, eğer artık değilse Rüstem'e kızmış: «Ulan ne öğütün duruyorsun, askerde cocuk bezi yıkamak mi emireydin» demiş. Bunun üzerine tabancasına sarılan Ete Rüstem, Osman Onbaşın iki yerinden vurmuş. Onbaşı epey sürünmüştü ama ölmemişti.

Yarışı çukurun taa tepesine dikildim. Dalgın başkaldım pisliğe. Biraz başım döndü, midem bulandı. Neden sonra bizim erlerden biri elindeki kovadan sular sıza sıza belli etti doğrultu. Bir bana bir de masadan kendilerine gülüşen Amerikalılara bakti. bakıtı. Konyalı er Osman'a gözlerim ilişti.