Politika'da GENÇLİK

SAVAŞSIZ SOMURUSUZ BİR DÜNYA İÇİN

Sağlık sorunumuz

SOSYALİST ÜLKELER GENÇLİĞİ İÇİN SAĞLIK SORUN OLMAKTAN ÇIKMIŞ...

GENÇLİĞİN SAĞLIĞI DA BOZUK PARA GİBİ HARCANIYOR

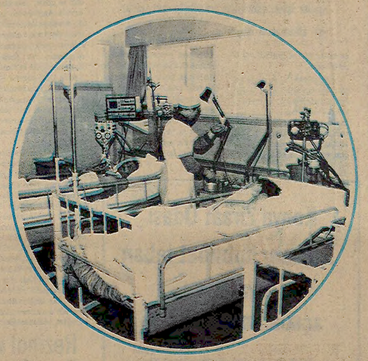

ASPİRİN OPON GENÇLİĞİ

Neren ağrıyor?

Başım Al sana bir **ASPİRİN.**

Ekler, "sağlam kafa sağlam vücutta bulunur" derler. Bu özdeyişi adeta kendimize rehber edinmişizdir. İlkokul sıralarından, uzun kuyruklar olu turduğumuz hastane koridorlarında sık sık karşılaştığımız bir özdeyiştir bu. Bu sözün kökeninin nereden geldiği bilinmez ama, bilinen birşey vardır, o da emekçi halkın, gençliğin sağlık sorununun bir takım de - mogojik açıklamaların ve göz boyayıcı önlemlerin arkasında geçiştirilmesidir.

Ülkemizde bugün çözümlenmesi her zamanından daha acil hale gelmiş bir sağlık sorunu vardır ve sağlık sorununun çözümlenememesinden en fazla etkilenen gençliğimizin önemli istemlerinden biri si de sağlık önlemleridir.

Bu ülkenin doğru dürüst hastanesi yok tur. Olanlar da bakımsızlıktan kırılmaktadır. Nüfusuna göre doktoru da yoktur. Olanı da, ya Batı'nın gelişmiş kapitalist ülkelerine kaptırmış tır, ya da doktorlar ülkenin gelişmiş Batı bölgesinde kümelen dikleri nden, belli bölgelerde doktorların yoğunlaşmağı görülürken, Doğu'da yoksul halk bir doktora bile hasretti r. Ve onun için, her yıl bilgisizlikten, olanaksızlıklar dan Doğ'nun çileli insanları bir salgın hastalığı tek başlarına göğüslemek zorunda bırakılırlar.

Yanlış sağlık politikasının yıkıcı so - nuçları kendisini yalnız Doğ'nun, kırsal kesimlerin engelçi halk lerinde hissettirmekle kalmıyor. Doktordan geçilmez gö rünen kentlerimizde, insanlar kıvramı ö - lürken, yakınlarının doktorsuzluktan ştkayetçi olmaları sık rastlanan bir Sıradır. Bunun neden böyle olduğu ise, insan sağlığının bile kapitalist sömürünün çarkların da bir meta haline getirilmesinde düğümlenmektedir. Özendirilen koruyucu hekimlik değil, tedavi hekimliğidir. Tedavi hekimliğinde de paran varsa, derdine çare de vardır, ama eğer paran yoksa: Yardın de - mektir. Ölüm fermanını kendi elinde imzadın demektir. Onun için bu ülkenin insanları hasta olmamaya bakarlar. Halk arasın da, "Allah kimseyi doktora düş ürmesin" özdeyişi boşuna söylenmemiştir.

Ne var ki, hastalığın çaresi, önel istek le, yeterli beslenmeyle, sağlık koşullarına uygun işyerinde çalışmakla, hasta - lık gelmeden tedbirini almakla bulunur.

GENÇLİK SAĞLIK HİZMETLERİNDEN YARARLANAMIYOR

Bir de bu ülkenin gençleri var. Hani, gençlik bir milletin geleceğidir denilerek, sırtı sıvazlanan, ama her türlü olanaksızlıklar ve dağ gibi yağıdan sorunlarla kendi yazgılarıyla baş başa bırakılan gençlik...

İkincil sıralarında sağlıklı insan olmanın erdemleri kafalarına kazılıp ta, okuluna bir doktor bile olmayan gençlik.

Gençliğin içerisinde en büyük olanaklara sahip olan kesim öğrenci gençlik gibi görünmektedir. Ama gerçek hiç de öyle görüngü gibi değildir.

Özünde öğrenci gençlik de boş vermeliğita kucağına terkedilmiş tir. İlkokulun, lise sona kadar uzanan öğrenim devresi i - çinde öğrencilerin hastalıklarına okul doktorları bakar, okul doktorları genellikle özel muayene sahibi doktardan oluştu - ğundan, öğrencilerin sağlığı tıdıncı planda kalır.

Üniversitelerde okuyan öğrenciler aka demi ve yüksekokul. Öğrencilerine kıyasla daha şanslı görünürler. En azından bir Hedik-Sosyal Merkezleri vardır. Gerekti ğinde gidip muayene olabilmektedirler, has tanelere sevk işlemleri birincilere göre daha hızlı iş lemektedir.

Şu da var ki, üniversitelerin sağlıkmer kezlerinin tam verimle çalıştıkları söyle nemez. Muayeneler baştan savmadır, Ge - rekli özen gösterilmemektedir. Bir reçete yazmakla iş lerin hal yolunu gördüğü sanı - maktadır. Üniversite öğrencileri okullarına kaydoldukları ilk günler bir tarafa bırakılırsa hiç bir zaman genel sağlık kontrolünden geçirilmemektedirler.

Ve sağlık sorunlarının çözümlenmediği bu ülkede analar hala, çocuklarını dok - tor korkusuyla, ilaçne yaptırırım korkusuyla uyutmaktadırlar. Doktorlar ve sağlık uz - manları onlara o kadar uzak id, ba korkunun bile bir anlamı yok sanırlar!...

Ülkemizde tıp eğitimi yetersiz

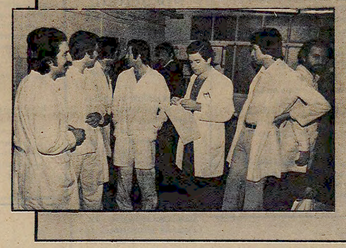

Eğer Tıp eğitiminin amacı, insanları sağlığına kavuşturmak, onların hasta olmamalarını ve her çareye karşı in hastalanmış larsa iyileştirilmelerini sağlamaksa, şa dece iş i yen geçmiş, artık çare - siz hastalanmış olanların teşhis ve tedavisi temel almacak.

Tıp eğitiminde ve organizasyo. nunda hangi yöntemin temel alınağı toplumların sosyal ve ekonomik yapısına göre biçimlenmektedir. Kapitalist ülkeler tedavi edici hekimliği, sosyalist ülkeler ise koruyucu hekimliği (insanın hasta olma durumu yaratan ekonomik sosyal ve çevre koşullarının düzenlenmesi) ön plana almaktadır - lar.

Ülkemizde egemen yöntemişim kapitalist ülkelerde görünen biçimiyle, teşhis ve tedavi odicl he - kimlikti r. Sorunun teşhis ve tedavi hekimliği çevresinde kümelendiği koşullarda, Tıp eğitiminin yön lendirilmesi de bu yeter siz ilkeye göre işlemektedir.

Tıp eğitiminin pratik yaşamla, hastalarla uyum kuramaması, pra tikdertin, laboratuvar derslerin ye tersizliği, geçerliliğini yitirmiş derslerle kafaların doldurulmasının yanısıra Tıp dalındaki yeni gelişmelerin öğrencilere yansıtılmaması, eğitimde olduğu gibi, tıbbi araştırmalarda da kapitalist ülkelere bağımlı olmşuşuz. Öğrencilerin araştırma alanına çekilmemesi ve sorumluluk alabilmesinin yolularının kapalı olması, sınavların kalıplaşmış sorularla öğrencile - rin gelişimini engellemesi, yaban cı terimlerin soru olarak sorulma sının öğrencilerde doğurduğu gerberıtlik algılarığı, okul içi eğitimle, okul dışı doktor eğitiminin bütünleştirilmemesi, ülkemizde Tıp eğitiminin başta gelen sorunlarıdır.

SAĞLIK KONUSUNDA NE DİYORLAR?

Genç işçilerin sağlık sorunları dağ gibi

İşsizlik, pahalılık, can güvenliği, iş güvenliği, işkazaları, düşük ücret, fazla çalıştırılma, beslenmeme... Sonuçlar dağ gibi. Çözüm bekleyen sorunlar. Kapitalizmin hiç bir zaman gerçekten çözemeyeceği sorunlar, genç işçilerin önünde duruyor. Bu sorunlardan biri de hatta en önemlisi diyebileceğimiz olanı sağlık sorunudur.

Çünkü yaşamını sürdürebilmek ve bu sorunların çözümü için savaşım verebilmek için daşta sağlıklı olmak gerekiyor.

Ülkemizde işçilerin, genç iş çilerinin sağlıklı olabilmeleri olanaklı mı? En kötü sağlık koşullarında ölüdüsüye çalıştırılan, yaratttığı değerin karşılığında ancak yaşayacak kadar ücret alabilen işçilerin tam sağlıklı olabilmesi olanaklı mı?

Gazetelerden okuyoruz. Hemen her günbir işkazası. Bu yılk çeşitli, Basınayınıyor, çok kadar önemli, Bir maden göçüğü. Bir trafo patlaması. İşçilerin, genç işçilerin sağlığı sadece bununla da kalmıyor. Meslek hastalıkları denilen illet var bir de. Genç işçilerin, daha çocukken bu hastalıklara yavaş yavaş, farkında bile olmadan yakalanmaları var.

Türkiye her işkolunda meslek hastalıklarının olduğu bir ülke. Hiç bir önlem alınmayan bir ülke. Zehirli gazların, tozların işçileri yavaş yavaş öldürdüğü bir ülke.

Tam gelişme çağında hayvan ca çalıştırılan çocuk emekçiler, gelişmeden yıpranıp gidiyorlar. Bonun için çocuk olmadan, çocukluğunu yaşayamadan iki yar oluyor genç emekçiler. Üstelik hiç bir güvenceleri, hakları da yoktur... Ne sigorta, ne sendika...

Salih KÖSE Atlı Zincir, İğne ve Makine Sanayinde temsilci. 25 yaşında

POLİTİKA - İşyerinde sağlık koşulları nasıl?
- İşyerinde ambulans yok oysa iç vardiya çalışan işyerlerinde mesai saat leri içinde ambulans beklemek zorundadır, İşyeri, metal mamülü olarayor ş İş lenmemiş metal mamülleri pasla ve zehirlidir. Toplu İğne çelikkelerine herborun maldneside öldürücü zehir gazlar vardır. Bu kanserlerin açılmasına yol verriliyor. Arkadaşlarımız üretim yaparken, zehirlenmeye karşı mücadele veriyorlar.

POLİTİKA - İşyerinde iş kazalarına karşı önlem alınıyor mu?
- Sağlık doktoru var, Haftanın iki günü dışardan geliyor. Bir de sağlık memuru var. Gelen doktor sadece iş taşeyne istemeyene, ne işe yaradığı meçhul olan ilaçlar yazmaktan başka birşeyi yapmıyor. Toplu İğnelerin yapıldığı yerde gürültü o kadar fazla id, arkadaşlara birer pamuk verliiyor, Sağlır olmasınlar diye. 8 saatlik İşyeri oldu ğu için Cumartesi günleri personel çalışıyor. Acil durumlarda bile ara ba bulunmuyor, İş yerene ilettiğimiz zaman "efendim taksi tutun" diyor.

POLİTİKA - SSK'nın tutumunu nasıl değerlendiriyorsunuz?
- Bir arkadaşımız Maltepe Klinijine muayene olmaya gidiyor. Arkadaşa SSK kartı soruyorlar, İlgili doktora gidiyor. Kartını yanına almadığı için doktor arkadaşa kızıyor. Tokat atmak istiyor böyle sorunlar da var.

Salih AKÇA-İş kazası geçirmiş, SSK Samatya Hastanesinde yatıyor. 27 yaşında

POLİTİKA - İşkazası mı geçirdiniz? Adınız? Kaç yaşındasınız?
- İş kazası geçirdim. Adım Salih Akça, Yaşım 27. Kayabaşı köyü kanal iş çisiyim. İşyerinde 2 kişi çalışıyoruz. Sendika yoz.

POLİTİKA - Pekâ nasıl oldu?
- Kanaldaki büyük ağacı tek başıma kaldırırken aksi tarafa düşe ceğine üzerime düştü, Belimdeki kemikler kırıldı, Aslında iş yeride fazla kaza olmuyor, Bu da bizim çok dikkatli olmamızdan ileri geliyor. Kepçe üzerinde 1 kişi çalışıyor. Vardiya usulü çalışılıyor, en az iş i yişi daha olsa iyi olur.

POLİTİKA - İş yerenin tutumu ne oldu?
- Patron çok çalıştırmak ve az para vermek istiyor. 3 çeşitlu ve pacağı iş i bir kişi i ile yapmak istiyor. Böyle olunca kaza da o - lur tabii.

POLİTİKA - SSK'ya nasıl değerlendiriyorsunuz? Hastaneye yatmanız kolay oldu mu?
- SSK'ya nasıl değerlendiriyorsunuz? Hastaneye yatmanız kolay oldu mu? Sigortamız var mı? İşyerinde işkazaları oluyor mu?
İş yeren bu konuda önlem alıyor mu?
- Sigortalı değilim, Geçici İşçi olarak çalışıyorum. Bunun için patron sigorta yaptırmak istemiyor, Preslerde her an işkazası olabilir, Geçende bir arkadaşın parmağı ezildi. Zinetirlere elimiz sıkışıyor.

Faruk KILINÇOĞLU -Pilka' da çalışıyor 17 yaşında

POLİTİKA - İşyerinde sağlık koşulları nasıl?
- İşyerimiz havasız, ışıksız bir yer. Bir ecza dolabımız bile yok. Bir yerimiz ağrısa, kesil se ilacı dışardan almak zorundayız. İşyerimiz çok sıcak. Firınlar sayı dayanılmaz hale getiriyor, Fırınlarda plastik eriyor. Bu sırada koku dayanılmaz oluyor. Dumandan geçtiniyor. Yıkanma yerimiz de yok.

POLİTİKA - Sigortanız var mı? İşyerinde işkazaları oluyor mu?
İş yeren bu konuda önlem alıyor mu?
- Sigortalı değilim. Geçici İşçi olarak çalışıyorum. Bunun için patron sigorta yaptırmak istemiyor, Preslerde her an işkazası olabilir, Geçende bir arkadaşın parmağı ezildi. Zinetirlere elimiz sıkışıyor.

Erhan TEMELTAŞ-Orman Fakültesi öğrencisi

-Mediko-Sosyal Merkezi okuluma uzak olduğu için zaten gidemiyorum. Gidebilsem bile sağlık ocağı ne kadar fakir olduğunu biliyorum. Gidebilsem bile, o kadar kalabalık olur ki, sıra bana gelinceye kadar, ya okul, ya ders saatim geçmiş olur. Ne var ki insan hasta olunca çaresizlik ve hastalık gibi bir durumda, ilaçlarımı gideremiyoruz, Personel yetersizliğinden sıkıntı çekiyoruz, Hastaneye yatmanın bir hayal olduğu, Boş yatak olduğu için yatmın, Az daha sokakta kalacaktım.

T. TURBECİ-İst. Hukuk Fak. öğrencisi

-İstanbul Üniversitesi Mediko-Sosyal Merkezinde doğru dürüst bir tedavi yapılmaz, Tedavi edilen hastalıklar: beş, dış, nezle ve gripti, Tam teşekkülü hastanelerde muayene olmak durumu vardır ancak, bu da hastane kapılarında sürünmekle eş anlamdır. Hem Mediko-Sosyal sadece kendisine başvuran öğrencileri tedavi etmekle çalışma alanını kısıtlamaktadır, Oysa Üniversite sağlık merkezinin öğrencilere dönüştürulan bir reçete, Üstelik ba yıl Mediko-Sosyal harçları 50 TL'ye yükseltildi.

Mediko Sosyal Merkezi göstermelik kalıyor

Öğrenci gençliğin sağlığı tanrıya havale edilmiş

DISK, YAYINEVİ' NİN İLK KİTABI ÇIKTI!..
"DISK EĞİTİM NOTLARI"
Demokratik sınıf ve kitle sendikacılığı
İŞTEME ADRESİ: DİSK Yayınevi Menter Sitesi Ahmet Kurtul Tecer Cad. 10/1 BAYRAMPAŞA - İSTANBUL
360 sayfa 30 TL.

Politika

5 Ağustos 1977 Cuma

SAVAŞSIZ, SOMURUSUZ BİR DÜNYA İÇİN

Militan İşçinin Elatı Kitabı:
SENDİKALI İŞÇİNİN DERS NOTLARI
Hazırlayan: DİSK-T.MADEN-İŞ Sendikası Eğitim Dairesi
Büyük boy, iki renk iç, basklı ve desenli 25 fira
KONUK YAYINLARI P.K.749 Sirkeci-İSTANBUL

Ecevit, Meclis Başkanının seçilmemesinin "ciddi bir rejim bunalımı yaratabileceğini" söyledi

AP durmadan aday önererek ve adaylarını değiştirerek, Meclis Başkanlığının AP'de kalacağı izlenimini yaratmaya çalışıyor

MECLİS BAŞKANLIĞI SORUNU

MC partileri arasında sinir savaşı: Meclis Başkanlığı

- Ölçen ve Uysal'a göre Demirel "Kirli çamaşırların ortaya çıkmaması için" Meclis Başkanlığı seçimini sürüncemede bırakıyor
- MSP'liler Meclis Başkanlığı konusunda AP ile hiç bir anlaşmaya varmadıklarını ısrarla vurguluyorlar.

HABER MERKEZİ

Meclis Başkanlığı konusu 2. MC partileri arasında tam bir sinir savaşına ve soğuk savaşa dönüştü. AP'liler sistemli olarak konuyla ilgili anlaşmaya varıldığı haberlerini yayıyorlar ve MSP'yi bu konuda köşeye sıkıştırmayı deniyorlar. Buna karşılık MSP'de sürekli "anlaşma-yoktur"diyor ve kendi adaylarını öne çıkarmaya deniyor.

AP'nin adayları arasında Nurettin Ok, Ali Naili Erdem ve Sabit Osman Avcı adları yayın dolaşıyor. AP'liler sürekli yeni adlar ortaya atarak, Meclis Başkanlığının AP'de olacağı şeklinde kamuoyu yaratmak istiyorlar. MHP bu sinir savaşında "per de gerisinde" kalmıyor gibiyiz ve AP'yi yormak isteyiyor. Ancak MHP'nin kendi paralelinde bir AP adayını seçtirmek için kulis yaptığı öğrenildi. Ali Naili Erdem bu konuda MHP'nin "favorisi".

MSP ise Şener Battal'ı Meclis Başkanlığına getirecek yolları oluşturma çabasında. Nitekim Şener Battal İSTA Ajansına "AP ile hiç bir anlaşmaya varmış değiliz. Benim kanımca Meclis Başkanı Kasım ayından önce seçilmez" dedi.

CHP'nin Meclis Başkanlığı konusunda ele aldığı Grup Başkanvekilleri Uysal ve Ölçen oyun dışı demeçler vererek, taşkın sinir savaşımı, "kirli çamaşırlarının ortaya çıkmasını önlemek" amacıyla bizzat Demirel'in sürüncemede bırakılışını ilerisizdiler. Ecevit'in de Meclis Başkanlığı seçiminin sürüncemede kalmasının rejim açısından önemli konuların yolaçacağını savunduğu öğrenildi.

• Haberi orta sayfada

2.MC ile beraber komandolar kan kusuyor

ANKARA' DA BİR GÜNDE BEŞ KİŞİ ÖLDÜRÜLDÜ

- Bahçelievler son duraktaki çatışmada ODTÜ'de çalışan iki kişi ile bir polis öldü

HABER MERKEZİ

2. MC'nin guvenoyu alması ile beraber gelişen olaylar tüm yurda yayılmaktadır. Komandolar çeşitli yerlerde olay çıkartmak ta ve meydana gelen çalışmalarda can ve mal kaybı olmaktadır.

BAHÇELİEVLER'DEKİ ÇATIŞMA

Ankara Bahçelievler son durakta meydana gelen olayda ODTÜ de çalışan iki kişi ve bir polis öldürülmüştür. Saat 17. 30 ile 18. 00 arasında meydana gelen çatışmada polis memuru Selahattin Do - ğan ile ODTÜ'de çalışan Hasan Hüseyin Sahi ile Mahittin Çanlier ölmüştür. Emniyet yetkililerinin verdiği bilgiye göre gözaltına alınan dört kişi suçlarını itiraf etmiş lerdir.

BİR İŞÇİ TARANARAK ÖLDÜRÜLDÜ

Yaşar Erdoğan adındaki işçiye Hasköy'de Ali Ersoy mahal lesinde bulunan bir kahvede otururken saat 21. 00 sıralarında kimlikleri belirlenemeyen kişiler tarafından ateş açılmış tır. Vücudunun çeşitli yerlerinden isabet alan Yaşar Erdoğan o lay yerinde ölmüş tür. Olaydan sonra kahvehanede yapılan a - ramada 22 adet boş metrnl kovanı bulunmuş olaya Cumhuri - yet Savcılığı el koymuştur.

AYDINLIKEVLER'DE İKİ BASKIN VE BİR ÖLÜ DAHA

Aydınlıkevler'de, dün akşam Dostlar Kahvehanesine yapılan silahlı saldırı sonucu Bayhan Özden adlı bir kişi ölmüş, bir kişi de ağır şekilde yaralanmıştır.

Saat 22 sıralarında, Aydınlıkevler'deki Dostlar Kahvehanesine gelen kimliği belirlenemeyen silahlı üç kişi, kahvehaneye camın dışından ateş ederek kaçmıştır.

TRT TEKNİSYENİ ÖLDÜ

Bir süre önce meydana gelen silahlı çatışma sırasında ağır yaralanan TRT teknisyenlerinden Hakkı Ataseven dün öl - müştür.

Hilkat Garibesi

DÖVİZ SIKINTISI 8 ÖNEMLİ PROJEYİ GEÇİKTİRİYOR

ANKARA-(ANKA) Türkiye'nin içinde bulunduğu döviz darboğazı nedeniyle kamu kesiminin de zamanında döviz transferi yapamamasıve iş finansmanı konusunda yaşanmaması nedeniyle yaklaşık yarım tutarı 74 milyar liraya ogan sekiz önemli projenin gerçekleştirilmesinde önemli gecikmeler ortaya çıkmıştır.

Makine teçhizat alımlarını yurt dışından yapacağı ve Türkiye'nin enerji sıkıntısının önümüzdeki yıllarda giderilmesine yönelik çeşitli büyükçe projenin zamanında tamamlanmaması olasılığı zayıflamıştır. Türkiye Elektrik Kurumu tarafından Devlet Planlama Teşkilâtına sunulan raporda , projeler ayın ayrı incelenmiş ve gecikme durumuna ilişkin bilgiler verilmiştir.

GEÇİKEN 8 PROJE

Döviz sıkıntısı nedeniyle geçiken projeler şunlardır:Çöplek Termik Santralı, Soma Termik Santralı, Seyit Ömer Termik Santralı, Afşin-Elbistan Termik Santralı, Çayırhan Termik Santralı, Yatağan Termik Santralı, Çatalağzı Termik Santralı, Kangal Termik Santralı.

Buğday taban fiyatı 275 ve 300 kuruş olarak açıklandı

ANKARA-(İSTA) Bakanlar Kurulu'nun dün kü toplantısında buğday taban fiyatları saptanmıştır. Top - lantıdan sonra bir açıklama yapan Baş bakan Yardımcısı Necmettin Erbakan, sıklıl ş e rıdı buğday nın kilosunun 275 kuruştan, orta, güney ve gü - neydoğu anadolu buğdayın kilosunun da 300 kuruştan a - lınacağını açıklamıştır.

Dünya Bankası 74 milyon dolar borç verecek.

ANKARA-(ANKA) 12. Sınai Kalkınma Bankası projesinin 74 milyon dolarlık dış finansman ihtiyacını karşılamak amacıyla, Tür - kiye Sınai Kalkınma Bankası ile Dünya Bankası arasında 3 Haziran 1977 tarihinde imzalanan 74 milyon dolarlık İk - raz ve garanti anlaşmalarına oy - nayınmıştır.

Buna ilişkin Bakanlar Ku rulu kararı, dünkü Resmi Ga - zetede yayınlanmıştır.

Makarios' un ölümü ve Akdeniz' deki dengeler

Makarios'un sonsuza göçmesiyle, bloksuz ülkeler hareketinin ve üçüncü dünyadaki yansızlık tez lerinin tarihsel bir lideri sahneden ayrılmaktadır. Makarios, Kıbrıs adasındaki iç güçler dengesinin zaman zaman kendisini zorladığı taktik çelişkilerine rağ - men, temelde her zaman Üçüncü dünyanın ve bağlantısız, bağımsız bir Kıbrıs anlayışının savunucusu, izleyicisi olmuştur. Nitekim, Makarios'un ölmü boyunca yürüttüğü başlıca mücadele, Kıbrıs'taki Grivas benzerlerine ve adayı Yunanistan'a ilhak etmenin pe şindeki Yunan yönetimlerine karşı olmuştur. Makarios'un "Devrim", onun hayatına kasteden girişimin faşist Yunan cuntasınca "Devrim" sözcüklerinden kaynaklanması ve bir başka faşistin, Sampson'un aracılığıyla uygulanmaya konması, rastlantı değildir.

Bir "enosisçi" darbe hareketiyle onun yolaçtığı yıpranmalarına Başpiskopos Makarios'un yaşamını tür galeyip kuşlmaktaki rolü, bir bakıma, yazgısın Makarios'a hazırladığı uyumlu bir sondaki trajik unsurdur...

Türk kamuoyundaki genellikle yanlış değerlendimelere rağmen, Makarios, Kıbrıs adasında bağımsızlığın ve enosisçi macerasıla Kıbrıs'ı kaptırmamanın başlıca güvencelerinden olmuştur. Enosis doğrultusundaki önemli girişimlere karşı Grivas gerekse Sampson aracılığıyla kendilerine hedef olarak Makarios'u almaya, yaşatıcı değildir. Gerçekten, eğer Sampson darbesi planladığı biçimde Makarios' u öldürmeyi başarmış olsaydı, bugün önümüzde çok değişik bir Kıbrıs sorunu bulunabilirdi. Bir olduı-bitti sonrasında ve Makarios'un "mesru" niteliğiyle yeralmadığı bir çerçevede, dünya kamuoyunu kavrayacağı mek ve Türk girişimlerin engellenisi azaltmak için de - rece güçleşebilirdi. Ayrı şekilde, eğer Makarios' un özellikle dış politikadaki ustalığı olmasaydı, Kıbrıslı

Devamı say. 1 sü. 1'de)

İsmail Cem

Baykal CHP içinde bölünmeler olduğu yolundaki haberleri yalanladı

Deniz BAYKAL

- Deniz Baykal "Olağanüstü kurultay,önerim yeni sorunlar yaratmak için değil, sorunlara çözüm bulmak için ortaya atılmıştır" dedi

ANKARA (İSTA)

CHP Antalya Milletvekili Deniz Baykal, bir açıklama yaparak parti içinde bölünmeler olduğu yolundaki haberleri yalanlamış "CHP içinde bir - likte çalışamayacak insanların bulunduğunu sanmıyorum"demiştir, Baykal Olağanüstü Genel Kurul önerisinin, CHP üzerindeki olmuşuz havanın doğ - rulması, güven verici taze bir yönetimin kurulması ama c i le yapıldığını belirterek "Olağanüstü Genel Kurul önerisi, partiye yeni sorunlar yaratmak için değil, hep - mizi kaygılandıran sorunlara çözüm bulmak için ortaya atılmıştır"şeklinde konuş muştur.

Makarios' un yerine kimin geleceği önem kazanıyor

HABER MERKEZİ

Kıbrıs'ta Makarios' un yerini alacak liderin seçimi sorunu, Adanın geleceği, Türkiye-Yunanistan ilişkileri ve Doğu Akdeniz politikası açısından önemli gelişmelere yol açabilecek bir nitelik kazanıyor. Büyük kitle desteğine sahip olan Makarios' un yerine, aynı ağırlıkta bir li - der görülmüyor. Öteyandan sağcı güçlerin EOKA'cıların ve emperyalizmin çeşitli aşamalarının Makarios'un tarafı tığı boşluğa azgınlaşmaları ve fırsattan istifadeye çalışmaları da söz konusu.

• Haberi orta sayfada

UDC' ye katılımlar artıyor

DİSK tarafından yapılan "Ulusal Demokratik Cephe" çağrısına olumlu cevaplar dün de devam etti. İKD'nin yapıtağı açıklamada, "faşizm a - nların siperini aşamayacak" denilirken, Turizm-İş Sendikası da UDC'nin acil ve güncel olduğunu bildirdi. HalkOsmanlı Derneği İstanbul Şubesi ve İlerici Tıpçılar Derneği'de Ulusal Demokratik Cephe saflarında yeralacağınlarını bildirdi, DİSK' tağlı Dev Maden-Sen'de DİSK' in aldığı ve alacağı kararlara uyacağını belirtti.

• Haberi orta sayfada

BU BİR İLKOKULDUR...

Eskişehir'in Çifteler İlçesine bağlı Akdere köyünde penceresi olmayan ve her an yıkılma tehlikesi ile barışı barışya olan bir kulübe ilkokul olarak kullanılmaktadır.

Akdere köyü halkı, 40 hanelik köyün cami avlusunda bulduğu bu kulübede gerek sağlık gerekse eğitim yapma yönünden büyük güçlük çekildiğini belirtmişlerdir, 1977-1978 yılında köye yeni bir ilkokul yapılması için vali ile başvurmuşlardır. (İSTA)

Politika' da BUGÜN

Yaşadığımız günlerde sağ ve sol yanlışlar.
ENGİN İDİL

Soldıran MESS'dir ve siyasal olan TİSK' ve MESS in sıkıştırıdır.
Av. İLGİ VARIŞ

2. Sayfada
Makarios'suz Doğu Akdeniz.
UĞUR KÖKDEN

3. Sayfada
İşçiler üzerine oynanan oyun
MEHMET BAYSAL

7. sayfada
Politika'da gençlik

8. Sayfada

Saldıran MESS'dir ve siyasal olan TİSK ve MESS'in saldırısıdır

Av. İlgi VARIŞ

Sermayenin ülkemizdeki en üst örgütü TİSK grup sözleşmelerinin ilk adımını TÜRK-İŞ'e bağlı ulaşmacı TEKSİF sendikası ile yaptığı sözleşmelerle atmıştır

Kısaltılmış adıyla MESS, Madeni Eşya Sanayicileri Sendikasıdır. Madeni Eşya İmalatının dahil olduğu işkolunda bulunan, metaldir, metalden eşya, makine, taşıt, elektrik-li makine ve cihazları imalatı gibi her türlü metalden eşya imalatı yapan işverenler, bu sendikanın üyesidir.

Görüldüğü üzere işkolu ülkemizin sanayileşmesini belirtmekteydir. Bu yüzden stratejik önemi vardır.

MESS, TİSK'in (Türkiye İşveren Sendikaları Konfederasyonu) altı kurucusundan biridir, Konfederasyonu Yönetim Kurulunda altı kişi ile temsil edilmektedir, TİSK'de yıldan 1.200.000 TL den fazla aidat ödemektedir. TİSK'in işkolu esasına göre örgütlenmiş diğer işveren sendikaları ve Yönetim Kurluna temsil edilikleri üye sayıları tablosuda gibidir (Tablo 1)

Tabloda anlaşılacağı üzere MESS, TİSK'in iki büyük sendikasından biridir, Diğeri ise Tekstil Sanayii İşverenlerin Sendikasıdır. AMAÇ İŞKOLU DÜZEYİNDE TOPLU SÖZLEŞMEDİR

DİSK – MADEN-İŞ Sendikası MESS'e karşı büyük grev bıçkısı ve sebepleri kamu oyuna açıklandı, MESS, MADEN-İŞ'in sözleşme tekliflerine uzlaşmaz bir tavırla karşı çıkıyor, DİSK'in sınıf sendikacılığına yıkmayı, üyelerinin ekonomik kazanılmış haklarını geri almayı amaçlayan saldırılar devam ediyor. Sonuç olarak MADEN-İŞ'i uygulamakta olduğu batı ülkelerinde terkedilmeye başlanan GRUP SÖZLEŞMELERİ imzalamaya zorlıyor. Amaç işkolu düzeyinde topluslaşmaydır.

MESS, MADEN-İŞ'e dayatıları bu koullarla yalnız değildir. Grup sözleşmeleri karşısında TİSK'ndir. TİSK'in Nisan 1977 ayında Olağan Genel Kurul Çalışma Raporunun 80. sayfasında şöyle denilmektedir. "Fakat şu hususu da kaydetmek gerekir ki pazarlık rejimi ile de, kamu yararının ön planda tutulmasını gerektiren bir rejimdir. Nitekim, batı ülkeleri bu sistemle çeşitli yollardan çözüm getirmişlerdir. Bir kısım ülkeler Konfederasyonlararası temel sözleşmelerle üst seviyede tekbir yaparak verilecek zamlarla çözümlemeyi çözebilmişlerdir. Bir kısım ülkeler ise, toplu pazarlık sistemine değil, ortaya çıkan topluslaşmalerdeki fahiş bunlucuk hükümlere müdahale etmek suretiyle sistemin aksaklıklarını bertaraf etmeye çalışmışlardır. Bazı ülkelerin de daha seri ve daha katı tedbirler olarak belli süreler için ücret, fiyat, kira ve yer getirlerin dondurulması cihetine gittiği görülmüştür. "Aynı raporun 100'ncü sayfasında "Tek sözleşme prensibi benimsemelidir" başlığı altında "Tek sözleşmenin yapımında işçi ve işveren sendikalarına rol verilmelidir. Böylece münferit sözleşmelerin yerini grup sözleşmeleri alacak ve farklı sözleşmeler ortaya çıkmayacaktır. "denilmektedir. Ancak raporda Tekellerin dayattığı bu uygulamaların yapılmak istendiği ülkelerde işçi ve emekçilerin yurt düzeyinde grevlere gidildiğinden bahsedilmemektedir.

SERMAYENİN SOMÜRÜSÜNÜN DEVAMLILIĞI

Anlaşılağı gibi sermaye, "ücretler donduralmasın" hakan hareket ederek topluı pazarlık devrini kendisinin istediği şekilde ürmektedir. Bu müdahale kamu yararı adı altında tüm dünya işçi ve emekçilerinin bildiği gibi, sermayenin sömürüsünün devamlılığını ve kapitalist sistemin krizlerinin işçi ve emekçilerin üstüne yüklenmesini sağlayacaktır. Eğer bu şekilde devletin sermayenin yararına müdahalesi sağlanamazsa, sermaye kendi örgütleriyle bunu gerçekleştirecektir. Önce grup sözleşmeleri yapılacaktır. Ondan sonra bunlar İşkolu sözleşmelerine dönüşecektir.

Sermayenin ülkemizdeki en üst örgütü TİSK grup sözleşmelerinin ilk adımını Teksif Sanayii İşverenleri Sendikası aracılığı ile TÜRK-İŞ'e bağlı ulaşmacı Teksif sendikasıyla yaptığı sözleşmelere atmıştır. Tekstil'in ucuz sözleşmeler imzalaması uzlaşma ve tavnıyla gruplaşmanın işkolu) sözleşmeleri kabul etmesindedir. MADEN-İŞ'de de grup sözleşmeleri kabul ettirilme TİSK üyesi diğer İşveren sendikaları karşılarındaki İşçi sendikalarına grup sözleşmelerini daha kolaylıkla kabul ettireceklerdir. Böylece ulusal düzeyde grup sözleşmeleri giderek işkolu sözleşmeleri uygulamaya konulacaktır. Oyun budur. TİSK'i oluşturan sermayenin büyük bir kısmı çok uluslu tekellerdir. Özellikle tekellerin sermayesi Kimya, Gıda, Petrol, İlaç, Madeni eşya sanayiinde çok yoğundur. Çok uluslu Tekeller tüm kapitalist ülkelerde uygulamak istedikleri bu oyunu ülkemizde de TİSK ve MESS aracılığı ile oynamak istemektedirler. Yasa girişimleriyle sağlayamadığı ni olıyturduğu milyarlık grev fanlarıyla sağlamaya çalışmaktadır. Ülkelerde devlet de bu fonkanı yerine etmektedir. Nasıl ki Kamu kitisadi Kuruluşları KİT'ler aracılığı ile.

Sendikalar Kanununun 4/2 mad.1. fıkr. ile 22/2 mad.; gereğince, Genel ve Katma Bütçeli İdareler ile sahaflı İdareler ve bunlara bağlı sabit ve döner sermayeli müesseseler, sermayesinin tamamı devlet tarafından verilmek suretiyle kurulan iktisadi teşekkül ve müesseselerle sermayelerinde devletin iştirakı bulunanı bankalar kamu kuruluşlarıdır. Yoksa TİSK bu kuruluşun örgütlemeye yapamamaktadır. Belirtilen kuruluşlardan hemen hepsi TİSK çatısı altında toplanmış olup, bu kuruluşlar ile TİSK'ı tabloda gösterildiği gibi, TİSK'ın Yönetim Kurulunda memur olan kurum görevlileri tarafından temsil edilmektedirler.

Bu memur üyeler devlet memurlarının politika yapamamaları ilkesine aykırı olarak TİSK Yönetim Kurulunda politika yapmaktadırlar.

İşveren sendikalarına üye olan devlet kuruluşları böylece ekonomi politikalarının, ücret ve sosyal politika araçlarını sermayedarlara terketmekteydiler.

Bu devlet kuruluşları devlet bütçesinden ödedikleri İşveren sendikasına aidat, grev ve lokavt fonları ile işçi sınıfına karşı sermaye yi desteklemekteydiler.

SONUÇ OLARAK

1–MADEN-İŞ'e yapılan saldırı TEKELİN TİSK ve MESS aracılığı ile devleti de ortak ederek yaptığı ideolojik, siyasal bir saldırıdır,

MADEN-İŞ sözleşme taleplerinde sermayenin gücünü açacak tekliflerle çıktı ortaya. Zaten sermaye de biz bunları veremeyiz mahvoluyuz demekteydi.

2–Devlet Kuruluşlarının İşveren sendikalarına üye olmaları tekelci Devlet Kapitalizmi uygulamasının bir sonucudur.

3–DİSK'e bağlı olan olmasın tüm sendikalarına, İşçilerin Tekelci sermayenin TİSK aracılığı ile oynamakıstediği oyunun kendilerine de oynanacağını bilerek şimdiden ülke düzeyinde MADEN-İŞ'le dayanışmaya çıkmaları gerekmektedir.

4–Hükümet yasaları uygulayarak, İşveren Sendikalarına üye olan Kamu Kuruluşlarını bu sendikalardan derhal çekmelidir.

YORUM

Engin İDİL

YAŞADIĞIMIZ GÜNLERDE SAĞ VE SOL YANILGILAR

Türkiye'de güncel olan, faşizmin ve gericiliğin tunnamnası anlamına gelen 2. MC'ye karşı tüm güçlerin seferber edilmesi, birleştirilmesi ve savaşa sürülmesi. Bunun adı Ulusal Demokratik Cephe olarak konu. Ülkemizde İofı çok edilmiş, somut olarak ise, ancak günümüzde, İşçi sınıfının önüüğünde anlamına kavuşmuş bir kavramın "cephe". Çalışması kolay olmayacak kuşkusuz. Objektif ve şübjektif çeşitli engelleri aşmak gerekecek. Bu engelleri ise biz kücümsememek gerek. Amo üzerinde önem le durulması gereken bir nokta var: Adını ne koyarsak koyalım, İşçi sınıfı ön cülüğünde tüm İlerici, demokrat, yurtsever güçlerin, ninki kitlelerin güçbirliği, ortak savaşımı artık gerçek anlamda gündeme girdi; dönüşü olmayan bir şekilde bu güçbirliğini sabote etmek istıeyenlerin nihai bosan kazanmayacakları bir şekilde gündeme girdi. Öyle ki, Ulusal Demokratik Cephe de yeralması gereken güç ve örgütler gevşek davranacak, İşçi ağırdan olacak veya yan çizecek cıkurlarsa, bıtkıaş oy sonra 2. MC'den akıma dıyen yeni bir güç ortaya çıkacak, yorlayacaklar, zorlayacaklar kendi örgütlerini, yönet lerini...

Faşizme ve gericiliğe karşı ulusal güçlerin birliğinin sağlanmasının acil gündemde olduğu ve Türkiye'nin tüm demokrat, yurtsever, İlerici güçlerinin, tüm halk güçlerinin ana sorunu bu olduğu ve bu sorun, ülkede yaşanan, çeşitli kesimlerinde ve özele indirirsek, 2. MC ile savaşım konusunda sağ ve sol yanılgıların da kol gezmesi doğal.

Önceki gün bir yandan İçişi Komandosu tertibi tüm ülkemizde azgınlaşırken öteyanda kışkırtıcı ajanlar, İşçi sınıfı çizgisinden çıktan sapmış = sözde "sol" gruppıklar arasında gerçekten İyi İş görürler. İşçi sınıfımız ve en etkili demokratik güçlerimiz MC karşısında, faşizm karşısında güçbirliğini sağlamaya çalışırlarken, 2. MC ve karşı Ulusal Demokratik Cephe çerçevesinde cayıdıcı yığınsal eylemler gündemdeyken bir de bakıldı ki, gogıst sapmalar bireysel te rör, öz savunma ekipleri oluşturulması gibi Portekiz'de, Latin Amerika'da ya kın örnekleri ve hareketi nasıl botağa götürdükleri görülmüş olan çeşitli sol yanılgılar, tem teşkilat sahnede...

Türkiye tarihinde belki de bu kapsamda ve anlamda ilk kez İşçi sınıfı öncülüğünde bir demokratik cephe, İlerici güçler ve geniş halk yığınları oşasından bir ölüm kalım sorunu haline gelmişken; ve bu sorunun tek çözümü tüm İlerici demokrat, yurtsever güçlerin birliktelıklerinin ve 2. MC'ye karşı örgütlü savaşım verilmesiyken, maoculuktan troçkizme kadar çeşitlemeler içindeki bolluk pırçık bir gosişt kargaşa, cephenin oluşmasını engellemek için elinden geleni ardına koymuyor.

İster tetke tek adam vurma yani bireysel terör yoluyla olan, ister öz savunma ekipleri kılıfı altında saktanın, tüm bu eylemler, 2. MC'ye ve özünde faşizme karşı savaşımı gücünü İşçi sınıfının örgütlü birliğini, oteyanda tüm ulusal güçlerin ortaklığını, güçbirliğini giderek cephesini bölmeye, engellemeye yöneliyor En dikkat toplanması gereken, bir tek yanılgı adını bile atılmamış gereken son derece nazikkir ında, kışkırtıcı ajanların arayıp da bulamadıkları provokasyon ortamı yaratılıyeriyor.

Sol yanılgı, daha doğrusu İşçi sınıfının asla affetmeyeceği sol günahlar kadar sağ yanılgılar da kol geziyor, Sağ yanılgıların kökleri, cephenin bugünün koşullarında nicel olarak ve ağırlıklı vazgeçilmez Kanadı olan sosyal demokrasi üzerinde görülüyor. Bu yanılgının düğüm noktası, kendi sofundaki İlerici, demokrat, yurtsever güçlerden soyutlanma ve kuşku olarak özetlenebilir. Bu kuşku, sosyal demokrasiyi, İttifaklarını kendi dağlarını bir şekilde-sağda aramaya görnesbiliyor; bu arada, aslında kendisinden hiçbir tavir belirlemeyen İşçi sınıfına sırt dönebilir.

"Biz cephelere karşıyız" tavrında sıcumutlanan bu tavrın karşısında İşçi sınıfı şu gerçeği bilmeden usanmadan göstermelidir: Cepheler çoktan açılmıştır. Sermaye kendi cephesini açıdı uzun süre-ler olmuştur. Düşmanın açtığı cephe karşısında cephe kurmayacak direnmek sayısız meydanında sürekli geri çekilmek veya bozgunla aynı şeydir. Düşünün ki, düşman cephesi kurulmuş, çoktan ateş açmış, İlerliyor. Bu arada düşman karşısında güce kendisinden bu savaşın kazanılmasından başka bir şey istemeyen çeşitli dost güçler düşmanı yenmek için el uzatıyorlar, ortak savaşım teklif ediyorlar ve o güç "hayır" diyor, "Ben doğmuk nizam ve sizlerden güç almadan gerçekle çekle sürdüreceğim savaşı" diye direniyor. Uzun anlatmaya gerek yok bu koşullarda bu savaş yenilgiye mahkumdur.

Sermayenin cephesi bugün tek şey bekliyor, Karşısındaki güçlerin dağılmasını , bölünmesini, cephe kuramamasını. Sağ ve sol yanılgılar, sermaye cephesinin amaçlarına da bulanmıştır, sıklıkla-dır. Sermaye cephesi bunu bildiği için sağ ve sol yanılgıların çeşitli yöntemlerle teşvik ediyor, onlara ortam hazırlıyor.

Gelin, bu defa bu oyuna gelmeyelim.

TABLO 1

SENDİKANIN ADI	TİSK Yönetim Kurulu üye sayısı
1–T. Armatörleri İşverenleri Send.	1 kişi
2–T. Çam Sanayii " "	2 kişi
3–Çimento Sanayii İşverenleri Send.	1 kişi
4–Deri Sanayii " "	1 kişi
5–T. Gemi Sahipleri ve Donatanları Send.	1 kişi
6–T. Gıda Sanayii İşverenleri Send.	3 kişi
7–T. İnşaat ve Tesisat Mütehahitleri İşveren Sendikası	2 kişi
8–T. Kimya Sanayii İşverenleri Send.	3 kişi
9–T. Kömür Madenleri İşletmeci İşveren Send.	1 kişi
10–T. Maden İşverenleri Sendikası	2 kişi
11–T. Maden İşletmeleri İşverenleri Send.	–
12–T. Petrol İşverenleri Send.	3 kişi
13–T. Madeni Eşya Sanayicileri Send.	6 kişi
14–T. Şeker Sanayii İşverenleri Send.	4 kişi
15–Tekerlek Sanayii İşverenleri Send.	2 kişi
16–T. Tekstil Sanayii İşverenleri Send.	6 kişi
17–T. Toprak, Seramik, Çimento Sanayii İşverenleri Sendikası	3 kişi

TABLO 2

KURULUŞUN ÜNVANI	TİSK Yönetim Kurulu İşçi Temsilcisinin İşçi ve sayısı
1–T. Çimento Sanayii A.Ş.	1 Kişi, Personel ve sosyal İş. md.
2–TARİŞ	1 Kişi
3–Sosyal Sigortalar Kurumu	1 Kişi
4–Türkiye Kömür İşletmeleri Kurumu	1 Kişi Genel Müdür
5–Etibank Genel Müdürlüğü	1 Kişi Genel Müdür
6–Makine Kimya Endüstrisi Kurumu	1 Kişi Genel Müdür Maavini
7–PET–KİM	2 Kişi
8–PRAŞ " "	1 Kişi
9–Türkiye Şeker Fabrikaları A.Ş.	4 Kişi Genel Müdür, Personel ve sosyal İşler Dairesi Başkanı ve 2 tane Genel Müdürlük memuru

BURJUVAZİNİN KORKUSU...

Süleyman YAGIZ

Türkiye burjuvazisinin, becerikisizliklerini, emekçi sınıf ve yığınlara yükleme alışkanlığından kurtulamadığı ve–Avrupa kapitalizmi anlamında–çağdaşlaşmadığı gerçeği giderek daha bir belirginleşmektedir. Hayat pahalılığını, İşçinin aldığı ücrete ve savaşımlarla elde ettiği demokratik kazanımlarına yorumlama ilkeliği de zaten, onun, henüz çağdaşlaşamamış olmasından kaynaklan maktadır. Çünkü Avrupa burjuvazisi bizimkiler gibi kök süz değildir.

Onun içindir ki, bugün Türkiye burjuvazisi, özel olarak hayat pahalılığının ve genel olarak da ekonomik bunalımların, hizmet kendi çıkarlarını daha da ayrıma hırsından kaynaklandığını her fırsatta gözlemeye çalışmaktadır. Ama onlara ve onların sözcülerine bakarsanız, bu ülkedeki bunalımların tek sorumlusu, İşçilerle çöpçüler, tüm emekçi sınıf ve yığınlar ve de özellikle İşçi sınıfıdır. Bunu, bu ilkeliği, emperyalizme olan göbek bağlarına karşı ın yapmaya, benimsetmeye çalışırlar. Çünkü yalnızca kendilerdir vatanperver olan ve yurdunu ve yurdun insanlarını seven (!)...

Oysa bizim bildiğimiz–ki bilimsel olanı da budur–onların yalnızca kendilerini sevdikleridir. Ama demem bu değil, sözü, bu bilinenlerin çevresinde dolaştırmak istemiyorum. Şu kadar ki, böyle bir girişe de ister istemez gerek vardı. Çünkü kısmuuz burjuvazinin korkusu, bunu içerecek...

Burjuvazi bütün bunları niçin yapar?

Bunun tek ve en kesin yanıtı şudur: Korkusundan!..

Bugün, İşçi sınıfı bir çağ gibi büyümekte ve sınıfsal bilincini yoğunlaştırmaktadır, Emekten ve emekçilerden yana nitel ve nicel gelişme hızlı bir artış göstermektedir. Bunu en iyi bilen ve en yakından izleyense burjuvazinin kendisidir.

İlkelliklerini onun için bırakamıyorlar...

Radyo mikrofonlarında, televizyon ekranlarında ve sahıbl bulundukları ya da besledikleri yayın organlarında İşçi bombe dolusu yuvarlak yuvarlak sözlerle emek ve emekçi avcılığının çığırtkanlığını yapan ve yaptıran burjuvazi, emekçi insanlarının düşünsel dünyasına da egemen olmada ısrar etmektedir, Oysa büyüyen İşçi sınıfının sesini bastırmak kötü niyetlerin ve çağdışı eylemlerin hiçbir türüsü kesemeyecektir.

Hal böyle ama burjuvazi, hiç olmazsa var olduğu sürece bunu becermek istemektedir. Bu istemin sonuçlarına her geçen gün daha çok rastlıyoruz... Bir örnek vermek ve "burjuvazinin korkusu"na gelmek istiyorum.

Geçmişinde günlerin birinde bir genelge geçti elime, Yukarıdan herl yazdıklarıma hep bunun için sıralıyordum, Zaten bu yazının hazırlanışına da az sonra değineceğim genelge kaynak oldu.

Genelge, bir bankanın genel müdürünce kaleme alınmış... Bir yerinde şöyle bir ifadar var: "Bazı menşup larımızın çevrelerindeki siyasal kuruluş larla aşırıyakınlık içinde oldukları hakkında iddialar vardır, .."

Bu pek sayın banka genel müdürü, bir zamanlar, ayrı bı bankada faaliyet gösteren bir sarı sendikanın genel başkanıydı, . . Ne hikmetse, sendika genel başkanlığından (yani İşçiliklerı) banka genel müdürlüğüne (yani patron sözcüğüne) terfi ettirldi, . . Yoksa da daha ön ce haklarını korudu(!) yirmibinlik bir toplamı İçeren emekçilere "siyasetle uğraş mayın, yoksa karış mam ha" demenin havasına girmiştin. Anlaşılan bu pek sayın genel müdür, menşuplarından İşyeri dışındaki davranışlarını da hesaba sormak istemekte, ve kendisini İnsan hakkı ve özgürlüklerinin üstünde ve de devlet yönetiminde açık ça egemen görmektedir, Kuyrukçuluğa da ancak böylesi yaraşırdı zaten!

Yoksa, bir İşçi İşyerinin en büyük yöneticisi olarak da olsa, çalışan yirmibin İnsana, emekteye İşçi yani dışındaki davranışlarını hakkında hesap sorma cesaretini gösterecek, remedi bu pek sayın genel müdür!

Oysa bu soşyal . . Bakınız:

Anayasa, Madde 4: Egemenlik kayıtsız şartsız Türk milletindir. Egemenliğin kullanılması hiç bir surette belli bir kişiye, zümreye veya sınıfa bırakılamaz, Hiçbir kimse veya organ, Anayasadan alınayan bir devlet yetkisi kullanamaz.

Anayasa, Madde 12: Herkes, dil, ırk, cinsiyet, siyasi düşünce, felsefi inanç, din ve mezhep ayrımı gözetilmeksizin kanun önünde eşittir. Hiçbir kişiye, aileye, zümreye veya sınıfa imtiyaz tanınamaz.

Anayasa, Madde 14: Herkes yaşama, maddi ve manevi varlığını geliştirme haklarına ve kişi hürriyetine sahıp tir.

Anayasa, Madde 15: Özel hayatın gizliliğine dokunulamaz.

Anayasa, Madde 19: Herkes, vicdan ve dini inanç ve kanaat hürriyetine sahıptır.

Anayasa, Madde 20: Herkes, düşünce ve kanaat hürriyetine sahıptır, düşünce ve kanaatlerini söz, yazı, resim ile veya başka yollarla tek başına veya toplu olarak açıklayabilir ve yayabilir. Kimse, düşünce ve kanaatlerini açıklamaya zorlanamaz.

Anayasa , Madde 56: Vatandaşlar, siyasi parti kurma ve sınıflara göre partilere girme ve çıkma hakkına sa hiptir.

Bir çırpıda sıraladığım bu Anayasa maddelerine göre hiç kimse hiçbir kimse üzerinde hiçbir şekilde ve hiçbir zaman egemenlik suramaz.

Ama kapitalist toplumlarda egemen olan paradır, para sahibi olan sermayedarlardır, yani burjuvazidir,

Bu bugünün kapitalist toplumunda böyledir ya, her zaman böyle gitmeyecektir elbette.

İşte burjuvazi bu noktada da korkmaktadır, Bir yandan gelişen ve çağ gibi büyüyen İşçi sınıfı ve bir yandan da sınıfsal savaşımdaki yerini her geçen gün daha iyi anlayarak bilinçlenen öbür emekçi yığınlar, burjuvazi İçin artık korkulu bir dağ olmuş çoktan aşmış, adım başı rastlaştığı bir ölçü olmuştur, Onun İçindir ki, emekçi sınıf ve yığınların siyasayla uğraşmalarını istememektedir, Ama tarihin akışı hiçbir zaman geriye döndürülemeyecek; ve burjuvazinin, "Bazı menşuplarımızın çevrelerindeki siyasal kuruluşlarla aşırı yakınlık İçinde oldukları hakkında iddialar vardır" gıbıstından İtharları artık sökmeyecektir.

Politika'nın "grevdeki maden işçileri ile dayanışma" kampanyası

Dayanışma kampanyasına katılanlar toplanan paraları Yapı ve Kredi Bankası İstanbul Barbaros Bulvarı–Şubesinde 92003–8 ve Türkiye İş Bankasının Barbaros Bulvarı Şubesinde TAS–G/110 numaralı hesaplara yatırınız.

Banka makbuzunun tarih ve numarasıyla birlikte ıstıbıamın adlarını bir liste halinde Politika Gazetesine gönderiniz

GENEL TOPLAM: 2.867.030.33

DÜNKÜ TOPLAM 2.833.550.33

Ahmet Sıacıaz (Haymakın grevcıl İşçi)	1000.–	Kürşat Hatipoğlu	100.–
Kalıp Takım İşçileri (2. kez)	2300.–	Ankara EGO çalışanları	3040.–
Sağlar Alüminyum İşçileri	1000.–	Mustafa Gökbel	500.–
Bakırköy Sevencan	200.–	Ziya Taştan	100.–
Kaya Çınar ve Semra Güven	500.–	Bayramiç TÜB-DER Şubesi	1300.–
Okıalı köyü halkı	260.–	Devrimci Halk Kültür Derneği	1050.–
Kıbrıs Akman	100.–	Ramazan Alıncı	650.–
Hüseyin Kaya ve arkadaşları	5400.–	Selendi TÜB-DER Şubesi	1075.–
Turizm-İş (Taksim)	345.–	Mersin İlerici Kadınları	2000.–
Turizm-İş (Taksim)	4035.–	Mustafa Celep ve Nizamî Pehlıvanlıırk	150.–
Hacettepe Üniversitesi Diş Hekimliği Fakültesi İlgerici Derneği	500.–	Türk Hocest A.Ş. Personeli	1000.–
Narlıca Mahallesi İlerici Yurtseverleri	1000.–	Alanya MTA Kampı çalışanları	5474.–
		Serdar Gür	100.–
		Fehmi Abut ve arkadaşları	250.–

BUGÜNKÜ TOPLAM: 33.480

Politika
SAHİBİ:
Politika Basın ve Yayın A.Ş. adına Turhan Demirci İşçi Sendikaları Konfederasyonu (DİSK) temsilen
Kemal TÜRKLER

Yazı İşleri Müdürü: Ayşe ENGİN
Sorumlu Yazı İşleri Müdürü: İlyas YURTÇU
Teknik Yönetmen: Tonuz KÖSEMEN
Ankara Temsilcılığı: İSTAK (Süleyman COŞKUN)
Watıcısı: Mıdıcı: Halıdı TETİŞ

ADRES: (İSTANBUL): Yenibahçe Caddesi Tepecıklar Sokak No: 5 Cağaloğlu
İSTANBUL: Yenibahçe Caddesi 20-27 Kızılay
TEL: 17 65 36 18 36 88
BİRİSİ: İstanbul Matbaası Tesisleri
TİPİ: Birleşmiş Gazeteler Matbaası A.Ş.
Sayı: 1493 Tür: 5 150 kuruş

İLAN TARİFESİ:
Satım sahıfesıne 3 sıtıhı 100 TL
İlan sıefen 100 TL
İstanbul Barbıos 70 TL
Yıllıgı ilanlıan 50 TL

Sendikalar, "Sosyal sözleşme" uygulamasına son verilmesini istiyor

İngiltere'de ücret konusundaki tartışmalar büyüyor

LONDRA –(ANKA) İngiltere'de İşçi ücretlerinin kısıtlanmasıyla İlgili olarak, hükümet ile İşçi sendikaları arasındaki tartışmalar sürmektedir. 31 Temmuz'da sona eren" sosyal sözleşme"nin uzatılması konusunda anlaşma sağlanmağdan dan, karşılıklı suçlamalar giderek sertleşmektedir. İngiltere'de hükümet ile sendikalar arasında, 1975 yılında imzalanan ve İşçi ücretlerinde kısıtlı bir artışı belirli oranlara sınırlayan "sosyal sözleşme"nin üçüncü dönemi konusunda, İngiltere Sendikalar Kongresine (TUC) bağlı bazı büyük sendikalar ohanın kararlar almışlarıdır. İşçi temsilcileri arasında geçen İkiyıllık süre İçinde, İşsizlik ve enflasyonun önlenemediğİ belirterek , sosyal sözleşme uygulamasına son verilmesini ve serbest yoğun tartışmalardan sonra sendikalar, sosyal sözleşme İkinci dönemin sona erdiği 31 Temmuz tarihinden itibaren bu sisteminuygulanmaması önerisinde bulunmuşlardı.

Başbakan James Callaghan, bu konuyla İlgili olarak yaptığı son açıklamada, İcret artışlarını kısıtlamasın engel olmanın sağlanmadığı kadar, İşçi ücretlerinin yüzde 30'a çıkacağını ve bütün ekonomin tehlikeye düveeğini öne sürerek İşçi İlderlerini uyarmıştır. Yayınlanan raporlar, ülkede fiyatların, İşçi ücretlerinin üzerinde artış gösterdiğini ortaya koymakadır.

Kıbrıs'ta grev yasaklara rağmen sürüyor

LEFKOŞE – (ANKA) Kıbrıs Türk Amme Memurlarını Sendikası nın hastanelerde, postalarda, gümrük ve limanlarda başlatılan sıresiz grev, grev yasağına rağmen sürmekteydi.

Siresiz grevse Sivil Havacılık Dairesi personeli de katılmıştır. Sivil Havacılık Dairesi, Ercan Havalanı personelinin greve katılması nedeniyle, Kıbrıs Türk Federe Devletinin dış dünya İle olan hava bağlantısının kesileceği bildirilmiştir.

Geçen yıl 4 ilde 12 bin 638 işkazası oldu

BURSA – (THA) 1976'da Bursa İlahkesir, Çanakkale ve Bilecikte toplamı 12 bin 638 İş kazası olmuş, Bursa'da 302 Çanakkale de ise bir İşçi mesleki hastalığına yakalanmıştır. Sosyal Sigortalar Kurumu 1976 İstatistik yıllığında yeralan bilgilere göre, geçen yıl İçinde 9 bin 947 İş kazası meydana gelmiştir.

İstatistiklere ayrıca İşgörmezliği gerekiren ve 1976 yılında İşlemi tamamlanan hastalık olaylarına da bağlanmıda Balıkesir'de 13 bin 495 çalışılarde'de 5543 Bursa'da 52 bin 436 ve Bilecikte 1496 sigortalı hastanın İşlem gördüğü açıklanmıştır. Geçen yıl Balıkesir'de 167 ve Bursa'da da 21 bin 76 hastanın yatakta tedavi gördüğü belirtilmiştir. İstatistiklerde geçen yıl Bursa'da 251 bin 127 sağlık tesisinde 4 bin 951 an

Çalışma Bakanlığı DİSK'e bağlı Has-İş Sendikasının yetkisini engelledi

İSTANBUL –(İSTA) Çalışma Bakanlığı'nın İlıse sene Önce almış olduğu kararı gereğince, DİSK'e bağlı Has-İş Sendikasına ve devlet kuruluşlarına yetki verilmediği bildirilmiştir. Has - İş Sendikasının yeni devlet hastanesinde istediği yetkiyi İnceleyen İl İdaresi Kurulunun çalışmaları ise, Çalışma Bakanlığı tarafından gönderilen bir yazıyla durdurulmuştur.

Bu konuda bir açıklama yapan Has-İş Sendikası Genel Başkanı İlhalı İbıyta, Çalışma Bakanlığının İdaresine Önce aldığı karara göre İşçi - memur ayrımının kesinleşmemesinden ötürü İl İdaresi Kurulunun yetki sıraşıtır - maslarının durdurulduğunu belirtmiş, bunu rağmen bu kararın alınmasından sonra Türk-İş'e bağlı Sağlık-İş Sendikasına İlmiş İlçe Fakültesinde yetki verildiğini söylemiştir.

Daha sonra İhalli İbıyta konuşmasında özetle şu görüşlere yer vermiştir :

"Çalışma Bakanlığı İl İdaresi Kurulunun yapmakta olduğu çalışmaları durdurmuş, İş kanununun 275'İncı maddesinde bu açıkça belirtilmiştir. Yasanın aşkın olan bu hükmet bizim yetki almamıza engellemektedir. . Kaldı ki bu süre İçin Türk - İş'e bağlı Sağlık-İş Sendikasına, bizim bünüzüz çıkarılan İş yasal girişimlere bağlılığımızı söylemiştir.

İşçi sınıfı-sermayenin zam taleplerini karşılamada araç olarak kullanılmaz. Bugünün yaşanan koşullarından yararlanarak, İşçiler üzerinde yıkıtıcı kayıp da kısavadede İşçileri zamla oğıatsa da, onların sınıf bilincini daha da pekiştireceklerinin ve nehirleri tersine akıtabileceklerini umanlar bu yanılgılarını tarihin değişmez doğrultusunda anlaya çakcıdır.

Sayın mıma.
CHP Sinop Senatörü
Abdullah Vehbi Uğur.

Kalfalık ve Çıraklık Yasası uygulamasına Eskişehir' de başlandı

ESKİŞEHİR–ANKA Kalfalık ve çırak lık Yasasının Türkiye'de İlk İş Kolu şeftalı'de uygulanmaya başlandığı bildirilmiştir.

Eskişehir Belediyesi Birliği İlçesi İhalan Muharrem Büyükbacı , yasanın 5 Temmuz tarihli Resmi Gazetede yayınlanmasından sonra, İlçe Müftülüğe gördüğü belıtterek şu açıklamayı yapmıştır.

"Yasanın yürürlüğe girmesinden hemen sonra birlik yönetıcıleri olarak Ankara'ya giderek gerekli evrakları getırdık. Burada yaptığımız çalışmalar sonucunda bıtün derneklere bu evrakların foto İkopıleri gönderildi ve yasanın uygulanması istendi. Yasanın uygulanma sı İlk İkez birliğimizde olası İle Eskişehir'de gerçekleşti"

Büyükabacı, yasanın esınaflar İçin çok şıranıtı olduğunu belıtterek açıklamalarına şöyle devam etmiştir :

"Yasanın yürürlüğe girmesinden sonra esnaf büyük İlçede yıkıtılmıştır. Bundan sonra her önüne gelenin dükkan açamayacak, dükkanlarını satıpderi yapılıdıkı İçtesinalayan kişiler olacakır. Bir esnafın dükkan sahıbı olması İçin Önce çırıcılık, sonra kalfalık devresi geçırmesi bu devreden sonrada birlik tarafından yapılacak sınavla kendısıne usta olduğunun tescıl edilmesi gerekmektedır."

Pancar taban fiyatının 80 kuruş olması isteniyor

DURSA–(THA) Şeker pancarı taban fıyatının 80 kuruş olarak İlan edilmesi İstenmıştır.

Bursa Zıraat Odasında yapılan açıklamaya göre bir dönümlük alana ekilen şeker pancarının malıyet fıyatı 3 bin 720 lırayı bulmakta ve bir dönümden normal olarak 6 ton şeker pancarı yetıştırılmektedır.

İşçi ücretlerindeki artışlar ve bakım koşullarının zor olması nedenıyle pancar taban fıyatlarının 80 kuruş olarak İlan edılmesi gerekıtıgı savunulmuştur.

Oturma ruhsatı olmayan Devsan Gıda Sanayii Fabrikasının elektrikleri kesildi

Devsan işçilerinin 23 Temmuzda başlattıkları direniş sürüyor

İşçiler İşten çıkartılan arkadaşlarının tekrar İşe alınmasını istiyorlar

İZMİR – (THA) İşçilerin direnişe bulandığı Devsan Gıda Sanayii İzmir Fabrıkasının, ortuma ruhsatı almaksızın İşletmeye açıldığı gerekçesiyle Çamdıbı Belediyesinin Gösertıl İzerine ESHOT Genel Müdürlüğüne elektriği kesıldığı tümüyle, böylece fabrıkada üretim tümüyle durmuştur.

Çamdıtıbde kurulu Devsan Gıda Sanıyi İzmir Fabrıkasında 23 Temmuz günü 2 arkadaşlarının İşine son verılmesınıı protesto etmek amacıyla başlatılan direnşlerini sürdürürken, İşyerınde sürı çıkartılıp 2 İşçinin dışında 40 İşçinin daha İşine son verdiği bildırılmıstır.

Çamdıtıl Belediyesi yetkılıleri, Devsan'ın İzmır'ıdelıd fabrıkasının İşletmeye sokılmadan önce belıdıyenden oturma ruhsatı almak zorunda olduğunu ancak Devsan İşverenının ruhsat almaksızın fabrıkayı İşletmeye açtığını belırtmış ler "Çeşıtlı İeş İşverene mıyacı uyarıları mız sonucunu İalınaş İzmır Belıdıyesıne başvurarak ESHOT Genel Müdürlüğünce elektrıklerinin kesılmesıni İstedıkıe ESHOT da bunu yerine getırdı. "demişlerdır.

Başarun, İşyerinde direnişe son verılmesi İçin İşçınıtalıan nın İşçilerin tekrar İse alınmalarına zorunlu gördüklerini belır - terek Fabrika Müdürü Ülkü Gıigerk, direnişe geçen sürentn ücretlerinin 6 dı denmesi yemeklerin düzeltılmesı, İşyerine servis kolması, fazla mesıllerın ücrete tabi olm

RADYO

TRT 1

08.00- Açılış programı ve kısa haberler
08.05- Türkiler, şarkılar ve oyun havaları
06.04- Kısa Haberler
07.08- Köye Haberler
07.30- Haberler
07.40- Sabahtan sabaha
09.00- Kısa haberler
09.02- Kadın dünyası
10.01- Arkası Yarın
11.00- Kısa haberler
11.01- Çocuk bahçesi
11.15- Fahriye Caner' den şarkılar
11.30- Keman soloları
11.45- Soner Özbilen'den türküler
12.10- Öğlen üzeri
13.00- Haberler
13.15- Oyun havaları
14.32- Yurttan sesler
15.00- Kısa haberler
15.01- Sizlerle birlikte
16.05- Sona Batıgün'den şarkılar
16.25- Türküler ve Oyun havaları
16.45- Çocuk bahçesi
17.00- Kısa haberler
19.00- Haberler
20.15- Köy dağarcığı
20.40- Selma Ersöz'den şarkılar
20.55- Çocuklar için
21.02- Türkçe sözlü hafif müzik
21.17- Ses ve saz dünyasından
23.00- Haberler
23.10- Tatil gecesi
01.00-05.00-Gece Yarısı

TRT 2

08.00- Gün başlı
09.00- Haberler
09.30- Küçük kon
10.00- Devlet'u ezgiler
10.30- Şarkılar
10.50- Türkiler geçidi
11.10- Klasik batı müziği
11.30- Şarkılar
11.45- Hafif müzik
12.00- Türküler
12.20- Sağlıklı beslenme
12.40- Halkın dilinden sazın telinden
13.00- Haberler
13.15- Hafif müzik
13.30- Türk sanat müziği toplu programı
14.00- Türküler
14.15- Beri gel barışalım
15.00- Türküler ve oyun havaları
15.40- Şarkılar
16.00- Türküler geçidi
16.20- Arkası yarın
16.40- Şarkılar
17.00- Konser saati
18.30- Yurttan sesler
19.00- Haberler
19.30- Oyun havaları
19.45- Küçük koro
20.30- Hafif müzik
21.00- Spor Dergisi
21.45- Türküler
22.00- Yay-Kur saati
22.15- İlk romanımız var
23.30- Haberler
23.35- Türküler ve oyun havaları
23.55- Program ve kapanış

TRT 3

07.00- Açılış ve program
07.02- Gün başlarken
07.30- Sabah için
08.30- Cuma Konseri
09.15- Bizden bestler
09.45- Sazlarımız ve İcracılar
10.15- Diskotetimizden
11.15- Müzik sohbetleri
11.45- Köye doğru
16.00- Türküler geçidi
17.00- Erkekler toplulığından
17.30- Sizin seçtikleriniz
19.00- Çalgımızın mizliği
21.45- Türk yorumcuları
22.00- Geceden geceye
01.00- Program ve kapanış

TELEVİZYON

18.40 HEIDI
19.05 TÜRK HALK MÜZIGI
19.30 KÖYE
20.00 HABERLER VE HAVA DURUMU
20.40 MUTLU AILE
20.50 KÇOÇK EV
21.35 NESRIN SIPAHI SIZLERLE
22.00 HAYAT YOLU
22.45 GÜNE BAKIŞ

BULMACA

SOLDAN SAĞA:1-Satılmak üzere üretilen malzeme. 2-Soyluluk-Kum, çakmaktaşı gibi maddelerin genel adı. 3-Doğuda ve tenekeli olma hali-Sözyumun simgesi. 4-Hint-Avrupa dillerinden birini konuşan-Gaye-Duman tarafından. 5-TERSİ, Gözün üzerindeki kemer biçiminde kalın çizgi-Ömürü bir propagada ve eğitim aracı. 6-TERSİ-Dünyanın uyduşu-Güneyde bir il merkezi-Tunuvur. 7-Bir sayı-Sınır-Fasa. 8-Aldeniz Bölgesinde turistik bir kasaba-Dolaylı sahıtım-Belirgin, belirsiz.

YUKARDAN AŞAĞI:1-AED yanlısı faşist darbecinin hedef aldığı eski Kıbrıs yöneticisi-Başlama. 2-Yapıt-Birden. 3-Faşistlerin baskısına ve sakınılarına rağmen iş çücünün mücadelesi İslamaşan bir fabrika. 4-İyi, güzel-Toplumun en küçük birimi. 5-İbşayı yaratan. 6-Bayılmakta kullanılan bir madde-"O bir mu?" 7-Bir emaneti yerine verme. 8-Müzikte durak-Bir ilgi zamiri

TERSİ, bir tünek hayvanı. 9-Bir sayı-Neptunyumun simgesi. 10-Karıştırmak-Hint-Avrupa dillerinden bir. 11-Bir sayı-Sıra dık. 4-İrgat-Ark. 5-Ütü-ya- 6-Ba-Il. 7-Alaşımsız. 8-Pul-Site. 9-Astırasında, bir kısmı da Devrinden sonra çeldimiş ve hiçbir filminde kullanmamıştı. Bu nedenle "Dünya yıl Sarsan On Gün", Büyük Ekim Devrimine daha geniş bir açıdan yorum katabilecek. Rusya'daki Devrim hareketi 25 Ekim 1917'de doruğuna ulaştı. "Dünyayı Sarsan On Gün"de anlatılan gerçek olaylar on gün öncesinden başlıyor ve 25 Ekim gülü soona eriyor. Böylelikle Devrim hareketinin en canalıcı olduğu, en gürültü, elde bulunan tüm belgelerden yararlanılarak en gerçeğe yakın biçimiyle izlenek mümkün olacak.

"Tarihin Görüntülenmesel" diye nitelenen bu belgesellin oyuncuları hiç-bir filminde rastlanmayacak denli ilginç. Lenin Çarlı Nikolas, Çariçe Alix, Rasputin, Ve 1917 Devrimini gerçekleştiren halk...

Ekim Devriminin 60. yıldönümünde bu tarihi idealliklerd ve tarihin kendisini ekranda görmek, olayları yeniden yaşamak ancak böyle bir belgesella hilmekün olabilecektir. Gerçekleri olduğu gibi yansıtabilmek için, filmde mümkün olduğu kadar belgelere dayanılmıştır. Yalnız olayların akışında oldurulamamın kopukluklar olursa, o zaman dramatizasyona baş vurulmuştur. Yeniden yaşatılan olayların çeldimleri Moskova'da ve Devrim'de, yeniden yapılmış, Devrimi yaşayanların görgü tanıklığına göre düzenlenmiştir. Filmin bu denli gerçekçi olışu politik yan bitmayı imkansız kılmaktadır. Bu nedenle bütün dünya ülkeleri, çin Japonya ve AED de dahil olmak üzere filmi satın almışlar ve programlarına koymuşlardır. Çünkü filmin tarihin, gerçeğin tanıklığı yapmaktadır ve tarih her zaman politik yandaşlıkların üzerindedir.

"Dünyayı Sarsan On Gün"ün anlatımını Orson Welles seslendirmektedir Filmin müziğini Şostakoviç'in öğrencilliği yapan ünlü bir Sovyet bestecisi, Revol Bourin yapmıştır.

Dağıtımı Ağustos sonunda yapılacak olan filmin Ekim Devriminin 60. yıldönümünde tüm dünya televiz yonlarında gösterileceği sanılmaktadır.

TRT Televizyonu "Dün yayı sarsan an gün"ü satın aldı ama halamın okanalara getirecek mi? Görmemiz mısıb olacak mı?

(ASA)

TV.DEN HABERLER

"Dünyayı Sarsan On Gün" yayınlanacak mı?

TRT Televizyonu bu yılın en ilginç belgeselfilmini, "Dünyayı Sarsan On Gün"ü satın aldı.

1917 Ekim Sovyet Devrimi üzerine bu güne dek çevrilmiş en geniş belgeselolduğu belirtilen filmi İngiliz Granada Televizyonu ve Moskova'nın Novosti stesma bÜlimi ortaklaşa hazırladılar, İki yönetmen birlikte çalışarak oluşturmuşlar: Sovyetler Birliğinden Grigori Alexandrov ,İngiltere'den Norman Swallow. Grigori Alexandrov uzun yıllar Ünlü Rus Yönetmeni Eisenstein'a asistan lık yapmış , "Ekim" filmini çekiminde Eisenstein' in yönetmen yardımcısı olarak çalışmış ünlü bir çekmetmendir. Bugüne dek Moskova'da çevrilmiş 33 filmi vardır, Norman Swallow ise 1940'dan beri BBC Televizyonunda yönetmenlik yapmış, sonra Granada'ya geçmiş ve geçen yıl yaptığı "Cumartesi Günü Düğün" adlı filmiyle İngiltere ödüllünü kazanmıştır.

Böylece ilk kez Sovyet Devrimi üzerinde bir ortak yapım gerçekleştirilidi, Filmin en geniş belgesel olma özelliğide buradange liyor, Granada ve Sovyet nin araştırma ekipleri Sovyetler Birliğinde, İngiltere de, Fransa'da, İsviçre' de Finlandiya'da, Çekoslovakya'da, İsveç'te ve ABD' de Devrimle ilgili bir çok ye ni belgesel çlegeçtridi. Bunların bir kısmı Devrim sırasında, bir kısmı da Devrinden sonra çeldimiş ve hiçbir filminde kullanmamıştı. Bu nedenle "Dünya yıl Sarsan On Gün", Büyük Ekim Devrimine daha geniş bir açıdan yorum katabilecek. Rusya'daki Devrim hareketi 25 Ekim 1917'de doruğuna ulaştı. "Dünyayı Sarsan On Gün"de anlatılan gerçek olaylar on gün öncesinden başlıyor ve 25 Ekim gülü soona eriyor. Böylelikle Devrim hareketinin en canalıcı on günlini, elde bulunan tüm belgelerden yararlanılarak en gerçeğe yakın biçimiyle izlenek mümkün olacak.

"Tarihin Görüntülenmesel" diye nitelenen bu belgesellin oyuncuları hiçbir filminde rastlanmayacak denli ilginç. Lenin Çarlı Nikolas, Çariçe Alix, Rasputin, Ve 1917 Devrimini gerçekleştiren halk...

Ekim Devriminin 60. yıldönümünde bu tarihi idealliklerd ve tarihin kendisini ekranda görmek, olayları yeniden yaşamak ancak böyle bir belgesella hilmekün olabilecektir. Gerçekleri olduğu gibi yansıtabilmek için, filmde mümkün olduğu kadar belgelere dayanılmıştır. Yalnız olayların akışında oldurulamamın kopukluklar olursa, o zaman dramatizasyona baş vurulmuştur. Yeniden yaşatılan olayların çeldimleri Moskova'da ve Devrim'de, yeniden yapılmış, Devrimi yaşayanların görgü tanıklığına göre düzenlenmiştir. Filmin bu denli gerçekçi oluşu politik yan bitmayı imkansız kılmaktadır. Bu nedenle bütün dünya ülkeleri, çin Japonya ve AED de dahil olmak üzere filmi satın almışlar ve programlarına koymuşlardır. Çünkü filmin tarihin, gerçeğin tanıklığı yapmaktadır ve tarih her zaman politik yandaşlıkların üzerindedir.

"Dünyayı Sarsan On Gün"ün anlatımını Orson Welles seslendirmektedir Filmin müziğini Şostakoviç'in öğrencilliği yapan ünlü bir Sovyet bestecisi, Revol Bourin yapmıştır.

Dağıtımı Ağustos sonunda yapılacak olan filmin Ekim Devriminin 60. yıldönümünde tüm dünya televiz yonlarında gösterileceği sanılmaktadır.

TRT Televizyonu "Dün yayı sarsan an gün"ü satın aldı ama halamın okanalara getirecek mi? Görmemiz mısıb olacak mı?

(ASA)

Nazi dünya görüşü ve kültürünün hariha ürünü : İnsan öldürmek için fırınlar ve gaz odaları..

insanlar olarak ve vahşi hale gelmiş faşistler o larak pek rahat olan soyal görevlerini ne paha sına olursa olsun muhafaza etmek isterler, zan larını kesin olmayelerine tir sorn vermek için, ve bahsettiğ bağlarını tarıksmak, ya da kı sin bırtakım tedbirler almak lazımdır. . . (6)"

Sermaye düzenbazlığının kıra organı olan ırkçı-turancı Nazilere ve onları beslegenlere karşı verilecek ideolojik kavgada, Türkiye' de her yalanın, her iftiranın, her cinayetin altında, her namussuzluğun içinde, ırkçıların- sözde milliyetçi-aslında emperyalist uşağı olan Nazi nakbalarının ve genel olarak faşistlerin olduğu vurgulanmalıdır. Kendilerine milliyetçi-toplumculuk yakıştırmalar, Nasyonal-Sosyalizmin Türkiye'deki uygulayıcıları olan kastillerdik

SON

(1) Dimitrov, Faşizme karşı Birleşik Cephe, s. 134
(2) Hitler, Kavgam, Yamur. İstanbul 1972, s.457
(3) Dimitrov: Faşizme karşı birleşik cephe s. 169-170
(4) Kavgam: Hitler, s. 183-184
(5) Nazi Partisi Programı Milli Hareket yayınevi, İstanbul 1971, s.62-63
5) Maksim Gorki: Halk Kültürü, s. 123

FAŞIZME KARŞI İDEOLOJIK KAVGA

ALMANYA'DA KÜLTÜRÜN NAZİLEŞTİRİLMESİ

Av.Ender Kamil BOYACI

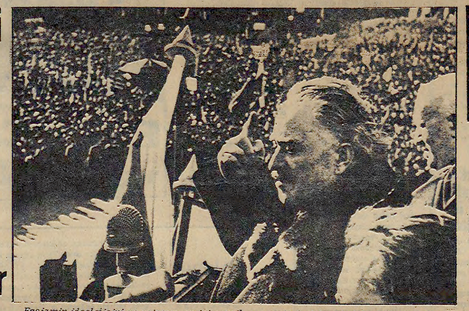

Faşizmin ideolojisini ve yapısını en iyi sergileyen, anti-faşist mücadelenin öncüsü Dimitrov , Bulgaristan'da halka hitap ediyor.

"Sosyalistler (bunlarla geçmişin yiğitlerinin kavgalarıyla) emekçilerin davası arasında İlişki yok, diyorlarsa, Hitlerci geçmişleri hakkında aynılıştırıyorlarsa, tarih açısından doğru, gerçek bir Marksist-Leninist şekilde uyarmıyorlarsa, halkın devrimci geleneğini ve geçmişini bugünkü kavgasıyla birleştirmiyorlarsa , o zaman ulusun büyük geçmişinde değerli ne varsa faşist sahtekarların eline verilmiş, onların kitlelerle aralarına ihlasın tanınmış olur (1) ".

Mussolini masum, İtalyan ulusal kahramanı Garibaldi'nin mirasçısı olduğunu ilan etmiş, Fransız faşistleri Jan Darc'ı faşist bir kahraman olarak göstermişler, Amerikan faşistleri Washington ve Lincoln'u kendi malları olarak ilan etmişler, Bulgar faşistleri Osmanlılara karşı savaşan Vasil Levski ve Stefan Karaca'yı kendilerinden olarak tanımışlardır. Elde de faşistler, Orta Asya göçebe-sınıfsız toplumunun askeri şefi Oğuz (Mete) Hanı, Dede Korkut'un kahramanlar konfederasyonu olan Göktürklerin Hanı Bumin'i, Bilge Kağan'ı ve hatta kökeci çin toplumuna karşı yiğitce savaşan Kür-Şad'ı, faşizmin birer mücadelecisi gibi göstermişlerdir. Hatta Atatürk'ün faşist ilan eden Türk faşistleri, Atatürk'ü "ustın ırk" kanımın babası ilan etmekten de utanmamışlardır. Çünkü sözde "Barkk, faşistlerin sermayesidir. (Parahalarının verdiği örtülü ödenekler dışında).

Devrimciler, Türkiye'de ve sömürülen diğer ülkelerde, halkın kültürünü kurtarmak, halkı çürüyen teknoloji sermayesin engellerine ve kanlı faşist dikişlara karşı korumak için savaşmakta dırlar. Halk kültürünü yok olmaktan kurtaracak ve onı gerçek ulusal kültür durumuna getirecek öğe, proleterya devrimidir.

Hitler, Kavgam'da "bir doktrinin safere ulaşması ancak devrimin en faal, en cesur unsurlarını güçlü bir mücadele teşkilatı içinde bayrağı altına toplaması şartıyla mümkün olur. Bu unsurların bahmasandan başka felsefesinin tümü içinden birtakım fikirleri seçmiş, bunlara yani insan gruplarını insan maddeleri vazifesini görmeleri için açık ve seçik bir şekil vermesi gerekir. . . " (2) demiştir.

"İnsan maddeleri" dediği Nazi kültürü ve ideolojisidir. Bunlara açık ve seçik bir şekil vermesi de benimsenmesini kolaylaştırmışlardır.

Faşizme karşı verilecek ideolojik kavgada halkın anladığı bir dilde konuşmayı öğrenemezlerse, devrimciler başarı sağlayamazlar. Lenin in her zaman halk dilinde, ideolerin hemen anlaşılabileceği bir tarzda yazdığını ve konuşduğunu unutmamak gereklir.

FAŞIZME KARŞI VERILECEK IDEOLOJIK KAVGADA HALKIN ANLADIGI BIR DILDE KONUŞMAYI ÖĞRENEMEZLERSE, DEVRIMCILER BAŞARI SAĞLAYAMAZLAR.

Dimitrov, 1932 yılında Almanya'da tanık olduğu bir olayı şöyle anlatıyor :

"Burada, Hitlerin iktidarı geçmesinden sonce ve meşhur dolandırıcı ve şekkilatör Sdarek karıdeşlerinin birkaç ay süren durışmaları sırasında Berlin'de yapılan bir işçiler toplantısından sözetmek istiyorum. Bir nasyonal sosyalist toplantıdıki konuşmasında Sdarek karıdeşlerin durışmasına ait kendi işine gelen bir biçimde yorumladı. Sdarek karıdeşlerin dolandırıcılığını , rüşvetçiliğini ve diğer suçlarını anlattı, aylar dır sonuçlanmayan davanın Almanın halkını yüz- tıdıkeye Marks makıldağını belirtip-büyük bir tezahürat ve alkışlarla Sdarek karıdeşlerinin gücünün hemen öldürülmesi ve dava için harcanan paranın da işsizlere dağıtılması gerekliğini söyledi.

"Sonra bir sosyalist kalkı ve söz istedi. Önce söz vermek istemeyen başkan, sosyalistin sözlerini duymak isteyen dinleyicilerin baskısına dayanmadı ve söz vermek zorunda kaldı. Sosyalist kürsüye çıkıtığı zaman herkes, bilyük bir heyecanla, söyleyeceği sözleri bekliyordu. Neler söyledi biliyor musunuz? Yüksek ve güçlü bir sesle :

"Arkadaşlar, diye sözüne başladı, "çalışmalarımı yeni bitiren üçüncü Enternasyonal Genel Kurulu, işçi sınfının kurtuluş yolunu göstermiştir. Bu yolda alınsı düşen görev arkadaşlar, işçi sınfının çoğunluğunu kazanmaktır. Genel Kurul İşçilerin hareketlerinin politikleştirilmesi gerekliğini belirtmiştir. Genel Kurul : bizden pohiçbir sürette değiştirmemelidir, hiçbirkimsden ve durmadan aynı sözler tekrarlanmalıdır. Parola muhtelif sözlerle açıklanmalıdır, fakat gaye ve formül aynı olmalıdır. Propagandı ancak bu surette devamlılık ve birleştirdiklik kazanır (4) diyen Hitler, çürük demagojisini en basit bir insanın anlayabileceği bir dille anlatarak, Almanya'yı bir avuç çetenin tutsağı haline sokmuştur.

Burjuvazi, İşçilerin ve devrimcilerin faşist militanlar tarafından öldürülmelerini seyirlerek seyretmektedir. Burjuvazi, Nazizmin ve faşizmin karın bulularının Avrupa'ya sıçratılığı günlerde, Sviniğin kendi düşünce güçlerinin temsilcileri olan yazarlarına ve bilim adamlarının Almanya'da sürülmesine ve toplama kamplarına gönderilmesine için için sevinmiştir.

Nazi Partisi programının 22'ninci maddesi "halkın ve devletin karakterini zedeleyen tarzda muhteviyatı olan ve kitapların gelenklerine karşı bir tunmada olan tiyatroler basılmalı ve sıs turulmalıdır" demektir (5). Hitler'in Partisi programının 30'ncu maddesi "sinema , tiyatro, sanat, edebiyat sanatarına zarar verici tesirler yok edilmelidir" diyor.

"Avrupa'nın burjuva kültürü tarihcilerinin iddia ettiği gibi birleşmiş bir kitle teşkil etmiyor" diyor Maksim Gorki. Avrupa burjuva kültürünün canlı gücü, tüccarlar ve bankerler dı ve İdiye paylaşmıştır. Faşizm, tüccarlar, sanayiciler ve bankacıların altında birleşiştiği f inans-kapital mihrabının ürünidir. Türkiye' de son zamanlarda İşlenen cinayetler, faşizmin so ialdarda kol gezmesi ve Nazi Partisi programı nın 29 ve 30'ncu maddelerinin uygulanması dik kat çekicidir. Hitler'e özenen küçük bir çete reisinin arkasında onı koruyup kollayan bir büyük gücün olduğu kaçınsızdır. Tüccarlar ve bankerlerin desteklediği çetelerin solaklarında kol gezmeleri ve cinayetler işlemeleri, Romus ve Romulus biraderleri kardın emzirdiği efsanesinin Boz-Kurt biçiminde "Türkdeğitilerek" yutturulmak istenmesi, yalnız karılı millitaslıarın solaklarda çıktı atmaları, kitapçıların baskına uğraması v. b. 1930-1933 yıllarının Almanya'sın anımsatmaktadır. Türk Nazileri, eski efsanelerı faşistleştirerek kendilerine mistik bir hava vermekte, 200 yıldan beri Türkiye'nin bek ledığı kartancılın (1) geldiğini müjdelemekte dirler.

"Bütün insanlara boi ve uzuz ticaret mah gözü ile bakan bu tüccarlar ve bankerler, kıl titrin gelişmesine çalışmak (1) bakım savunan insanlar olarak ve vahşi hale gelmiş faşistler o larak pek rahat olan soyal görevlerini ne paha sına olursa olsun muhafaza etmek isterler, zan larını kesin olmayelerine tir sorn vermek için, ve bahsettiğ bağlarını tarıksmak, ya da kı sin bırtakım tedbirler almak lazımdır. . . (6)"

Sermaye düzenbazlığının kıra organı olan ırkçı-turancı Nazilere ve onları beslegenlere karşı verilecek ideolojik kavgada, Türkiye' de her yalanın, her iftiranın, her cinayetin altında, her namussuzluğun içinde, ırkçıların- sözde milliyetçi-aslında emperyalist uşağı olan Nazi nakbalarının ve genel olarak faşistlerin olduğu vurgulanmalıdır. Kendilerine milliyetçi-toplumculuk yakıştırmalar, Nasyonal-Sosyalizmin Türkiye'deki uygulayıcıları olan kastillerdik

(1) Dimitrov, Faşizme karşı Birleşik Cephe, s. 134
(2) Hitler, Kavgam, Yamur. İstanbul 1972, s.457
(3) Dimitrov: Faşizme karşı birleşik cep-

Halkın devrimci geleneği ve geçmişi bugünün kavgasıyla birleştirilmelidir

5

Afrika Birliği Örgütü' nün kararı bekleniyor

Somali-Etiyopya çatışmaları sürüyor

ABÖ Sınır Komisyonu , sorunu karara bağlayacak

NAİROBİ -(THA-UPİ) Somali gerilaları, Ogaden çölünkeki son Etiyopya savunma mevzilerini ele geçirmek amacı ile yeni bir saldırı başlattıklarını açıkla mışlardır. Etiyopya'nın bafta basında, Etiyopya ile Somali arasında giderek yayılmakta olan sınır çatışmasını bir son vermek amacı ile bağ lattığı diplomatik çabalar da henüz kesin sonuç vermemiş tir.

Etiyopya Dışişleri Bakanı Felek Gedle Giorgis, Afrika Birliği Örgütü'nün seddıldeki olağan Özel Sınır Komisyonunun Gabon'da ki ilk ka

Waldheim Çin' e gitti

PEKİN - (THA) BM Genel Sekreteri Kurt Waldheim dün bir haftalık bir ziyaret için Çin'de gitmiştir.

Çeşitli bafta kazı bir trafik karşısında yaralandığı için Çin gezisini bir süre ertelemen Waldheim, Pekin Havalanındıkıtırın BM Daimi Temsilcisi Hua tarafından karşı lanmıştır. Waldheim'in, ziyaretl sırasında Çin Komünist Partisi Lideri Başkan Feng tarafından kabul edilip edilmeyeceği şimdilik bilinme mekteadir.

Waldheim, Pekinde üç gün kalacak, gezisinin geri kalan kısmını ise Çin'in büyük kentlerini dolaşarak geçireceklir.

Suriye seçimlerini Ulusal Devrimci Çephe kazandı

ŞAM-(THA-UPİ) Suriye'de yapılan genel seçimleri yeniden iktidardaki Baas Partisi başkanlığındaki beş partiden kurulu Ulusal Devrimci Cephe kazanmıştır.

İçişleri Bakanı Adnan Dabbag, gazetecilere , Baas Partisi, Komünist Partisi, Arap Sosyalist Birliği , Sosyalist Birlik Hareketi ve Arap Sosyalist Hareketinden kurulu cephenin 195 üyelik halk konseyinde (parlamento) 150 üyeliği aldığını bildirmiştir.

ABÖ Dışişleri Bakanlığı sözcülüğü, Etiyopya'nın suçlamalarını "temelsiz" olduğunu ildi ta etmiştir. Sözcü "Etiyopya bu tayınlı saldırı suçlamasa nedeniyle Afrika Birliği Örgütünü olağanüstü toplantıya çağırmıştır. "de - miştir.

Japonya' daki Silahsızlanma Konferansı başladı

TOKYO-(THA-UPİ) Nükleer silahların yasaklanmasıyla ilgili olarak Tokyo'da toplanan ve 500 kadar temsilcinin katıldığı uluslararası konferans çalışmalarına baş lamıştır.

Aralarında Nobel Barış Ödülü sahibi İngiliz Philip Noel Baker'in de bulunduğu temsilci ler, atom ve hidrojen bombalarının yok edil mesini istemekredirler.

Bu konferans, tüm dünde 14 yıldan beri yapılan ilk toplantıdır.

Çalışma grubu önerisi ele alındı

Vance, Suriye'de

● Ürdün mandası altında bir Filistin devleti kurulması gündeme getiriliyor

ŞAM-(THA-UPİ) ABD Dışişleri Bakanı Cyrus Vance Şam'da Suriye hükümeti yetkilileriyle temaslarına sürdürmekteydir

Vance'in İS gün sürecek olan Ortadoğu gezisi sırasında en zor geçen temaslarını Suriye'de yaptığı verilen haberler arasındadır.

Vance'in Şam'daki görüşmelerde ele alınğı başlıca konu, Ortadoğu'da ilgili bir barış konferansının Cenevre'de yeniden toplanmasını sağlamaktır. Ancak Suriye hükümeti yetkilileri, İşrail'in bu bir bir konferansa ayrı bir heyetle temsil edilmesini, Filistin temsilcilerinin Ürdün heyetinin kapsamına alınmamasını savunmaktadır.

Öteyandan ABD, Filistin temsilcilerinin Ürdün heyetine bulunmasını isterken Mısır Devlet Başkanı Enver Sedat, bu yolda bir tezi benimsediğini açıkça ortaya koymuş , ayrıca da konferansın önce İsrail'in boşaltılması istenen İşgal altındakt, topraklardan Şeria nehrinin batı yakasında Ürdün mandası altında bir Filistin devleti kurulması görüşünde olduğunu da açıklamıştır. Bu tezi Ürdünde benimsemekte , ancak Suriye ve bazı Filistin grupları karşı çıkmakta, İsrail İse Ürdün mandası altında bir Filistin devleti kurulmasına ilkinci olumlu karşılamaktadır.

Öte yıda, ağırı gruplar arasında İd çatışmaları 300'den fazla olan ölümüne yol açtı. Siyasal baskı bir ölçüde azıflemiş görünse bile, bu baskının kısmı veaarçıkarıortadan kalmış değil. Oyes, Demirel'in varlığı , ancak, ortaklarının bıskıyla istediklerı "Güçlü hükümet"i gerçekleştirebilmesine bağlı.

Cumhuriyet Senatosu Üyesi M. Süleyman Demirel, «Bu da Parti ge la justice, eşyalar ve condition ile ce droit, o ebtenu, le landa ossi, l'insentitre de l'Ana bola nationale turque, parce que vous contre 219, pour le gouvernement qui sont com ment ce qui ont obtenu les Cinqu pour gouvernementale? Ce qui depuis les élections, ce qui ont obtenu ce qui ont obtenu ce qui ont obtenu

UDC ÇAĞRISI

UDC çağrısına katılımlar her geçen gün artıyor

HABER MERKEZİ

- Demokratik kuruluşlar çağrıyı içtenlikle desteklediklerini ve hayata geçirilmesi için çalışacaklarını belirtiyorlar

DISK Genel Başkanı Türkler'in Ulusal Demokratik Cephe çağrısı çeşitli kuruluşlar tarafından değerlendirilmeye devam etmektedir. Konu ile ilgili olarak açıklamalarda bulunan İlerici Kadınlar Derneği, Dev-Maden-Sen, Turizm-İş Sendikası, Halk Ozanları Kültür Derneği, İstanbul Merkez Şubesi, İLTIP-DER, DİD, UDC çağrısını içtenlikle desteklediklerini ve hayata geçirilmesi için tüm çalışmaların yapılacağını belirtmişlerdir.

● İLERİCİ KADINLAR DERNEĞİ

İlerici Kadınlar Derneği tarafından yayınlanan açıklamada 2. MC'ye karşı savaşımın analık ve insanlık görevi olduğu belirtilmiş "tüm emekçi kadınlar Ulusal Demokratik Cephe'nin en ön saflarında "faşizm anaların sperini aşmayacak" belgisiyle yer almaya" çağrılmış tır.

● DEV-MADEN-SEN

Türkiye Devrimci Maden Arama ve İş letme İşçileri Sendikası Genel Merkezi tarafından yapılan açıklamada da "İşçi sınıfı düşmanı" olarak nitelenen 2. MC'ye karşı sendikanın üzerine düşen görevi yerine getireceği belirtilmiştir. "Üst Örgütümüz DİSK'in aldığı ve alacağı kararları İşçi sınıfımızın bilimi ışığında sonuna kadar yılmadan destekleyeceğiz ve hayata geçiriliş inde, sendika olarak verilen görevi sonuna dek yiğitçe yerine getireceğiz." denilmiştir.

● TURİZM-İŞ SENDİKASI

UDC'yi güçlendirmenin acil bir görev ve zorunluluk olduğu belirtilen Turizm-İş Sendikası açıklamasında "MC yi biran önce iktidardan uzaklaştırmak parlamento İçinde ve dışında ulusal bağımsızlıktan, demokrasiden, barıştan yana güçlerin, temel gücünü sömürücüsüz toplumu açıkça ileri demokratik bir düzen uğrunda savaşım veren İşçi sınıfının oluşturduğu UDC'ninde bir anlaşma gelmeleri ve UDC'yi güçlendirmeleri acil bir görev ve zorunluluktur" denilmiştir.

Açıklamada ayrıca, bu zorunluluğun daha örgütler arasında en kısa zamanda düzgün ve disiplinli çalışmayı sağlayacak koordinasyon komiteleri kurulması, anti-emperyalist ve anti-faşist ortak bir program hazırlanması istenmiştir.

● HALK OZANLARI KÜLTÜR DERNEĞİ

Halk ozanları Kültür Derneği 2. MC karşısında tüm İlerici devrimci ve demokratik kitle örgütlerinin İşçi sınıfına olan inançlarını İLTİP-UDC'de birleşmede gectikmelerini istemiş,günün en önemli sorununun UDC saflarında birleşiş yer almak olduğunu ifade etmiş tir.

● İLERİCİ TIPLILAR VE DİŞHEKİMLERİ BİRLİĞİ

Kısa adları İLTIP-DER ile BİD olan İlerici Tıplılar Derneği ile Dişhekimleri Bir liği Derneği yaptıkları ortak açıklamalarında UDC'nin kurulan çağrısını desteklediklerini, bu uğurda üzerlerine düşen görevleri sonuna dek yerine getirmeye hazır olduklarını kaydetmiş lerdir.

Samsun' da demir ve çimento darlığından inşaatlar durdu

SAMSUN-(THA)

Uzun süreden beri demir ve çimento darlığı çekilen, hatta Nisan ayından sonra demir ve çimentonun 50 fırsdan satılmasından sonra Samsun'da yapılmakta olan inşaatlar tamamen durmuştur.

Edinilen bilgiye göre Temmuz ayı başından beri Üniye ve Çorum çimento fabrikalarında sıra bekleyen araçlar da boş dönmeye başlamışlardır.

Özel konut ve işyeri inşaatlarının yüzde 80'inin durduğunu belirten Samsunlu müteahhitler bu durumun çeşitli bunalımlara yolaçtığını bildirmişlerdir.

MAKARİOS'UN ÖLÜMÜNDEN SONRA...

Kıbrıs' ta Makarios' un yerini kimin alacağı konusu büyük önem kazandı

HABER MERKEZİ

- Kıbrıs' ta 4 parti Cumhurbaşkanlığı konusunda anlaşmaya varamadı

Kıbrıs'ın Rum kesiminde Makarios'un ölümünden sonra alınan sıkı güvenlik tedbirleri devam ederken, Kıbrıs Rum yönetiminin geçici başkanı Spiros Kipriano hakkı birlik ve beraberliğe ça - ğırmış tır.

Makarios'un ölümünden sonra Kıbrıs'ta özellikle sağ ve sol kanatlar arasında bir iktidar mücadelesinin baş - gösterme sizin alarm geçtiğinden Rum Milli Muhafız Ordusu'nun bazı stratejik bölgelerde yönetime fiilen müdahalede bulunduğu bildirilmektedir.

Özellikle Limasol'un İspanya köyü yakınlarında Lifesarides Gardırlığı'ndaki Edek Partisine bağlı silahlı grup - larla EOKA'cılar arasında çıkan çözdürmediği söylemiş ve "Demirel demokratik yoldaşlarımızı kişilerinin gelecekini yapar" demiştir. Uysal Demirel'in Meclislerin çalışmaya önemli bir katkısı olacağını ifade etmiş tir.

Öte yandan CHP Grup Başkan Veldil Bayrettin Uysal AP Genel Başkan ve 2. MC'nin Baş Süleyman Demirel' in Meclis Başkanlığı sorunun

CHP lideri dün Senato Başkanı Atalay'la görüştü

Ecevit meclislerin çalışmamasının rejim açısından ciddi bir durum yarattığını söyledi

ANKARA-(İSTA)

CHP Genel Başkanı Bülent Ecevit dün Cumhuriyet Senatosu Başkanı Sırrı Atalay'la yaptığı görüşmeden sonra Meclislerin işlerlik kazanmamasının hem rejim hemde bazı pratik sorunlar açısından çok ciddi bir durum yarattığını söylemiştir.

Millet Meclisi Başkanlık Divanının seçilebilmesi ve Meclislerin tatile gitmesini sağlamak amacıyla Senato Danışma Kurulunun önerisi üzerine Senato Başkanı Atalay, dün siyasi parti liderleriyle görüşmeler yapmıştır.

Atalay, önce CHP Genel Başkanı Ecevit ve CHP Meclis ve Senato Grup Başkan Yardımcılarıyla görüşmüştür. Yanın saat süren görüşmeden sonra bir açıklama yapan CHP Genel Başkanı özetle şunları söylemiştir :

"Bildiğiniz gibi Millet Meclisi seçimlerden bu yana başkanını seçemediği için görev yapamaz durumdadır. Hatta Meclis organlarıyla birlikte işlerlik kazandığına göre, Millet Meclisi seçimlerden bu yana fiilen açılamamış demektir.

Bu seçimlerden beklenen sonucun da tam gerçekleşmemiş olması anlamına gelir. Bu durum rejim açısından ciddi bir boşluktur, Parlamentonun bir kanadı olan Senato görevi yapmaya başlamıştır. Fakat iki Meclisin birlikte çalışması bir çok durumlarda Anayasal bir zorunluluktur.

Ölçen, Demirel' i Millet Meclisi' nin itibarı ile oynamakla suçladı

CHP Millet Meclisi Grup Başkanvekili Ali Naşit Ölçen dün verdiği demeçte, Meclislerin 13 ilişkrandan bu yana başlamın seçemediğini belirtmiş "Meclisin Başkanın seçilmemesik yolayla sorumsuzluğu ile oynuyor. Demirel, Meclisin itibarı ile oynamaktadır" demiştir.

Meclis Başkanı seçilemedi

ANKARA - (İSTA)

Millet Meclisi Başkanlığı için yapılan İkinci tarda da sonuç alınamamıştır. Millet Meclisi Genel Kurulunun dünkü toplantısında iki başlanadan da gerekli çoğunluğu sağlayamamıştır.

Oylamaya geçilmeden önce söz alan CHP İzmir Milletvekili Akın Sınav AP'lilerin kanada oynadıkların söylemiş "gu anda geçici Başkanımız Kamuran Kartal' ı adaylar gösteriyorlar sonra da oy veriyorlar" demiştir.

Sınav, "Bu oyunlarla bağlı bir şekilde gidecektir tartışırdık. Bil miyoruz yoksa rahatsız mı olunuz?

Baba bir dinlemiş bu masalı iki dinlemiş sonunda dayanamayıp patlamış ve başında yaptıkları bütün tartışmaları duyduğunu anlatmış onlara, Oğullar bozulmuşlar bozulmasını da merak etmişlerve İşaret parmağını biri da yanamayıp sormuş :

–Peki baba, Neden biz tartışırken işaret parmağınızı kaldırıyor dunuz.

Baba sakin cevap vermiş :

–Size İşaret edip "nah" diyecektim ama gücüm yetmiyordu...

Ne demiş, Demirel de partiler arasında İşaretli mi yapıyor....

MECLİS BAŞKANLIĞI SORUNU

Meclis Başkanlığı MC partileri arasında "sinir savaşı'na yolaçtı

AP Meclis Başkanlığına aday önererek MSP' ye emrivaki yapmak istiyor

- MHP ise bir AP' linin başkan olmasını kabul ediyor ancak adayın kendi paralelinde bir AP' li olması için kulis yapıyor

ANKARA (İSTA)

Meclis Başkanlığı konusu 2. MC partileri arasında ciddi bir sorun olmakla devam etmektedir. Özellik le MSP ile AP arasında tipik bir "soğuk savaş" ve " sinir savaşı"na dönüşen konuyla ilgili olarak MSP'liler "hiç bir anlaşma olmadığını" vurgularken, AP'liler de çeşitli adaylarla ilgili "kamuoyu"ya ratmaya çabalamaktadırlar. MHP'liler ise AP'nin başkan adayına kendi paralellerinde bir milletvekili olmasını sağlamak yönünde kulis yapmaktadırlar.

AP'NİN ADAYLARI

AP'nin Nurettin Ok ' un yanısıra Sabit Osman Avcı ve Ali Naili Erdem'i aday olmak üzere iki kişiyi göstermektedir. MHP'lilerin İ. MC' nin Milli Eğitim Bakanı ve Milli Eğitim Bakanlığını faşistleştirme operasyonunun mimarı Ali Naili Erdem isminin "yıpranıdıkları" göstermekte olduğu bildirilmiştir.

MSP'NİN ADAYI : ŞENER BATTAL

MSP'liler ise Şener Battal'ı Meclis Başkanlığına getireceki bir yol bulmaya çalışmaktadırlar. Ancak MHP'nin Meclis Başkanlığına MSP' ye karşılık bilmesine kesinlikle karşı olduğu ve bu konuda Demirel'e "gerekirse hükümetten bile çekilirsin" dediklerî öğrenilmiştir. Bu tutumun "MSP" olması ihtimali de başkanı kulislerinde yayın olarak savunulmaktadır.

MSP'li Şener Battal bu konuda İSTA Ajansına yaptığı açıklamada "Meclis Başkanlığı sorununa Kasım ayından önce çözülecoğiz sanmıyorum.

Ve kapatabilir.

c–Yeni şube açılmasında şube işlerini yürütmek için en az üç kişiye yetki verilir,

d–Merkez Yönetim Kurul yubelerin disiplinli verimli çalışmanı temin ve kontrol için Merkez Denetim Kurulu üyelerini görevlen 4 direbilir.

e–Demeğe üye olmak için yeni mürecaatlanın kabul ve red edebilir.

f–Merkez Yönetim Kurulu üyelerini geçerli sebebe dayanmaksızın orka arkaya üç toplantıya gelmedikleri takdirde üyelikten düşürür.

Ve yerine yedeklerden çok, oy alan getirilir.

g–Merkez Yönetim Kurulu demek adına bayı olabilir. Başlıştı bulunabilir.

h–Merkez Genel Kurulunu toplantıya çağırabilir.

MADDE 15 :GENEL BAŞKAN GÖREV VE YETKİLERİ:

Merkez Yönetim Kurulu yetkili olduğu derneğe tüzel kişiliğini temsil yetkisi Genel Başkana aittir.

b–Merkez Yönetim Kurulunun gündemini hazırlamak.

c–Demek adına resmi beyanatta bulunmak.

Ve ancak acil olmayan hallerde bu İşleri Merkez Yönetim Kurulu üyelerinin onayını alarak yapmak.

d–Demek yazışmalarına ve İşlemlerine birincil imza olarak imza etmek.

e–O İoğlanıstı hallerde Merkez Yönetim Kurulunun sonraden onayını almak şartıyla 250 TL. na kadar harcama yapmak.

g–Ana tüzük hükümlerinin uygulanmasını sağlamak.

h–Şubeler dahil her türlü çalışmaları kontrol etmek ve tetkik etmek.

i–Diğer Merkez Yönetim Kurulu üyelerinin de yürütmekte olan İşleri yakından izlemek ve gerektiğinde bunları incelemek bilgi almak.

MADDE 16 :SORUMLULUĞU

Genel Başkan çalışmalarından dolayı sahsen Merkez Yönetim Kuruluna ve Genel Kurula karşı sorumludur.

MADDE 17: GENEL SEKRETER GÖREV VE YETKİLERİ

Genel Sekreter Genel Başkandan sonra derneği temsile yetkili ikinci yöneticidir.

a–Demeğin her türlü yazışmalarında imza yetkisine sahiptir.

b–Demeğin her türlü yazışmalarını idare, hesabı olma, demek amaçları ile ilgili yayın ve istatistikleri derleme esas olacak bilgileri toplamak çalışmalarını temin eder.

c–Merkez Yönetim Kurulunun defterlerini hazırlar, düzenler, yazar ve İşler.

d–Demeğin basın yayın İşlerini düzenler, eğitim programlarını hazırlar ve uygulanmasını sağlar.

MADDE 18 :GENEL SEKRETERİN SORUMLULUĞU

Genel Sekreter çalışmalarından dolayı Merkez Yönetim Kurulunu karşı sorumludur.

(DEVAM EDECEK)

İLAN

Sendikamız, İstanbul, Balarköy, Şirinevler, Londra Asfalt, Çobançeşme Caddesinde kurulu İşçi Mehmin Sanayii Limited Şirketi İşyeri İşyerevi ile 275 sayılı kanun hükümleri içinde toplu İş sözleşmesi yapacaktır.

Keyfiyet kanun hükümleri içinde İlgililere duyurur.

TÜRKİYE LASTİK , KAUÇUK VE PLASTİK SANAYİİ İŞÇİLERİ SENDİKASI LASTİK-İŞ

(Basın s617– 1947 .)

İLAN

Sendikamız, İstanbul, Topkapı, Cümüşsuyu, Litros Yolu P-Blok No:19'da kurulu Basın Yılmaz ve Ortakları Paper Kol İektif Şirketi İşyeri İşyerevi ile 275 sayılı kanun hükümleri içinde toplu İş sözleşmesi yapacaktır.

Keyfiyet kanun hükümleri içinde İlgililere duyurur.

TÜRKİYE LESTİK, KAUÇUK VE PLASTİK SANAYİİ İŞÇİLERİ SENDİKASI LASTİK-İŞ

(BASIN : 6616 – 1948)

BAYINDIRLIK BAKANLIĞINDAN

Bakanlığımıza yayınlanacak 1978 yılı İnşaat ve tesisat İşleri İlanlarının hesabında esas alınmak üzere İş çilik, araç ve gereç, nakliyelerinin tesbiti çalışmaları devam ediyor.

Kuruluşlar tarafından üretilen ve pazarlama İnşaat ve tesisat araç ve gereçlerinin, nakliyeteveli ve birim fiyat listesinde haldıd fiat ve nitelikleri ile yer alabilmesi İçin ;

1– Fiyat listesi ve İşyeri toptan satış fiat listelerinin,

2– Evvelce verilmemiş ise teknik şartname, prospektüs, kataloğ ve gereç örneklerinin,

İncelenmek üzere en geç 31.10.1977 günü akşamına kadar Bakanlığımız Yüksek Fen Kurulu Başkanlığına gönderilmesi İlan olunur.

(Basın : 22506 – 1944)

İSTANBUL ASLİYE 14. HUKUK HAKİMİNDEN

Esas no :1976 / 608
Karar no 1977 / 208

Davacı Servet Çiğdem Tuğ tarafından davalı Safi Siren aleyhine açılan tezyidi mafaa davasının yapılan yargılaması sonunda ;

Tarafların nıı gerek çocukları 965 doğumlu Hıramr ve 968 D. lı Kemal İçin evvelce takdir edilmiş olan İş - tirak mafaasının daya tarihi olan 23. 8. 1976 tarihinden itibaren 2500 er lira yıa çıkarılmasına, ve Cem'an 5000 lira İçirisk mafaasın her ay davalıdan alınıp ve - layten davacıya verilmesine, yargılama giderleri ile 1000 lira ücreti vekaletin davalıya tahmilne yargıtayo İs açık olmak üzere 29. 4. 1977 tarihinde karar verilmiştir.

Davalı Sait Siren'in adresi meçhul bulunduğundan kendisine İş bu karanın tebliği yerine kanun olmak üzere İlan olunur. 3. 8. 1977

(Basın 6623 -1916)

CHP'Lİ ÖSTONEL YENİ PAHALILIK DALGALARININ GELECEĞİNİ SOYLEDİ

"2.MC yeni zamlar getirecek, yeni devalüasyonlar yapacak"

ANKARA-(İSTA)

CHP İstanbul Senatörü ve Maliye eski Bakanı Besim Üstünel 2. MC'nin ekonomik sorunlara ciddi çözümler getirmeyeceği Türkiye'yi yeni çalkantılar ve pahalılık dalgalarıyla başbaşa bırakacağını söylemiş, "Açıkçası yeni MC yeni zamlar getirecek, yeni devaliasyonlar yapacaktır" demiştir.

MC'nin geçen dönemde yüzde 23,5 oranında devalüasyon yaptığını söyleyen Üstünel "İlk İcraat olarak Türk Lirasının değerini önceki gün yüzde 4,5 oranında düşürerek devalüasyon yapmışlardır. Bunu yentlerinin izleyeceğinden hiç kuş kuruz olmasın" şeklinde konuşmuştur.

Üstünel, dün düzenlediği basın toplantısında Bağbanın Yardımcısı Erbakan'ın ekonomik konularıdaki Ecevit hükümetini eleştiren sözlerini cevaplandırmış, "1. MC hükümeti seçim ekonomisi izlemiş, ve açık finansman bütçesi yapmıştır. Türk ekonomisi, iflasın eşiğine gelmiştir. Bir memlekete dış borçlar ödenemiyorsa ve enflasyonist baskı var ise o memlekette artık ekonomi iflasın eşiğindedir."demiştir.

İFLASIN EŞİĞİ

Üstünel Erbakan'ın ekonominin İflası kavramın gerçek anlamını bilmediğini belirtmiş , "Eski MC ekonomimizi İflasın eşiğine getirmişti, yeni MC bu İşi tamamlayacaktır" demiştir. Bazı gerçekleri açık İadıkları İçin kendilerine jurnalcı, ya da felaket hanecetsi damgasının yapıştırılağını söyleyen Üstünel "Oysa bunları söylemeden çok önce bütün dünya bunları biliyordu" şeklinde konuşmuştur.

Demirel ve inan hakkında Meclis soruşturması istendi

ANKARA-(THA)

Trabzon CHP Milletvekili Rahmi Kumaş, MHP'lilere Meclisi Başkanlığına bir önerge vererek Başbakan Süleyman Demirel ve Enerji Bakanı Kamran İnan hakkında Meclis soruşturması İste - mıştır.

Kumaş, Enerji Bakanı İnanın bu İşleri yerine getirilmediğini gün görevi kabule etmediğini ancak aradan geçen bir hafta sonunda bakanlık görevine bağlığını ifade ederek, Kamran İnan'ın ancak yeni bir atama İşlemi ile bu görevse başlayabileceğini İleri sürmüştür. Başbakan Demirel' in Enerji Bakanlığı İçin yeni bir atama yapmayarak Anayasayı çiğnediğini, Kamran İnan'ın ise görevi kabul tarihine kadar bakanlığı görmediğini yerek görevi savsakladığın İddia etmiştir.

Türkiye Yazarlar Sendikası "Kitabevlerine musallat olan silahlı zorbaların önü kesilmelidir"

İSTANBUL - (İSTA)

Son günlerde birtakım İdaresiz kitabevlerine ve gazete bayilerine yapılan saldırılarla İlgili olarak Türkiye Yazarlar Sendikası bir bildiri yayınlayarak saldırıları kınamış, MC'yi suçlamış tır.

Afşin-Elbistan Termik Santralı için alınan kredi başka yerlere harcanmış

ANKARA-(İSTA)

Afşin-Elbistan Termik Santralı İçin Dünya Bankasından alınan kredinin başka yerlere harcanması nedeniyle Dünya Bankası yetkilileri 2. MC'yi uyarmışlar geçikmeden dağocak zararın Türkiye hükümetinin sorumluluğunda olacağını bildirmişlerdir, Öteyanda öğrenildiğine göre, 2. MC'nin genel tahsisatı vermemesi nedeniyle termik santralde bütün İnşaatlar durmuştur.

Afşin-Elbistan Temik Santralı İnşaatındaki faaliyetlerin durması ve alınan kredinin baş ka yerlere harcandığı yönündeki haberler üzerine Dünya Bankası yetkilileri verilen kredinin nerelere harcandığını saptamak Üzere üç müfettişi görevlendirmişlerdir, Görevli üç müfettiş yaptığı gizli araştırma sonunda hazırladığı raporu banka yetkililerine yollamış bunu bunun Üzerine de banka harekete Geçmiştir. Dünya Bankası 2. MC'ye gönderdiği uyarı yazısında Afşin-Elbistan projesi konusunda yıllık hedefin çok gerisinde kalındığı bildirilmiş ve geçikmenin nedeni sorulmuştur.

Demirel ve inan hakkında Meclis soruşturması istendi

ANKARA-(THA)

Trabzon CHP Milletvekili Rahmi Kumaş, MHP'lilere Meclisi Başkanlığına bir önerge vererek Başbakan Süleyman Demirel ve Enerji Bakanı Kamran İnan hakkında Meclis soruşturması İste - mıştır.

Kumaş, Enerji Bakanı İnanın bu İşleri yerine getirilmediğini gün görevi kabule etmediğini ancak aradan geçen bir hafta sonunda bakanlık görevine bağlığını ifade ederek, Kamran İnan'ın ancak yeni bir atama İşlemi ile bu görevse başlayabileceğini İleri sürmüştür. Başbakan Demirel' in Enerji Bakanlığı İçin yeni bir atama yapmayarak Anayasayı çiğnediğini, Kamran İnan'ın ise görevi kabul tarihine kadar bakanlığı görmediğini yerek görevi savsakladığın İddia etmiştir.

İçel Milletvekili Şimşek. kredi yolsuzluğu konusunda soru önergesi verdi

İÇEL-(THA)

İçel Milletvekili Süleyman Şimşek Millet Meclisi Başkanlığına verdiği ve Başbakan Süleyman Demirel'in cevap vermesini istediği soru önergesinde, uluslararası bir tefeci kuruluşun MC Hükümeti adınamınde alındığı İleri sürülen 2 milyar İtalik kredi ile İlgili yussorulan yöneltmiştir.

"Günlerdir başımızda yer alan ve bağında bulunduğu cephe hükümetine uluslararası tefeci kuruluşlardan yüzde 9,5 faizle (2) milyar dolarlık kredi alınmak İstendiği doğru mudur?

Uluslararası borçlanmada en çok faiz haddi yüzde 3 ve ya 3,5 İken yüzde 9,5 faizle tefecilerden para almak devletimizse alınan kalkamayacağı bir büyük kalfet getirmiyor mu?

Bütün bunlar doğru İse bunları devletimizin onuru İle nasıl bağdaştırıyorunuz?

TOPKAPI'DA KEŞMEKEŞ...

Topkapı'da pazarda ne isterseniz bulabilirsiniz...

Seyyar satıcıdan sahte doktora kadar hepsi çeşitli oyunlar sergiliyor halka...

Ender ERKEK

Topkapı'da artık hergün kurulan bir pazar var. Ama, İstanbul'un diğer semt pazarlarından farklı. Çünkü hergün çeşitli oyunlar sergileniyor bu pazarda. Meyva, sebze satanlar, gömlek pantolon, iç çamaşırı satanlar, kunduracılar, turşucular, lokma cuncular, sigara satanlar, mücevher(!) satanlar, halıların sergileyenler, fala bakanlar, dilencilerı ile çeşitli hastalık ve ağrılardan şikayetçi olanlarla, çocuğu olmayan anne babaların ilaç adan sahte doktor ve eczacılar rol oluyorlar bu oyunda.

Kaliteciz gıyıcı satanlar daha uzun mal almak isteyen yoksul halkı kandırırken, ısrarla satılan bozuk, çürük, bayat ve hıdmış gıda maddeleri dehalk sağlığına tehdit etmekte. Ayrıca, bu seyyar satıcılar Topkapı'nın kesmeşkes trafiğinin daha da içinden çıkılmaz bir hal almasına sebep olmaktadır.

Gömlekçiler, ayakkabıcılar ve otobüsler içiçe, hiç de şihayetçi değiller...

Topkapı'da çocuklar ve pis sularını yoluğun ortasına döken bir seyyar satıcı...

İLAN

5 DERNEK ANA TÜZÜĞÜ

(DÜNDEN DEVAM)

MADDE 12 :Merkez Genel Kurulunun görev ve yetkileri :

a–Genel Başkanın tek derecelı seçimi

b–Yönetim Kurulu 7 asıl 7 yedek üyelerinin seçimi,

c–Denetim Kurulunun 3 asıl 3 yedek üyelerin seçimi,

d–Tüzük tadili

e–Yönetim ve denetleme kurulları raporlarının görüşülmesi, yönetim kurulunun onaylanması,

f–Vy. Kurulunca hazırlanan bütçeyi görüşülüp oyınsızın veya değiştirilerek kabulü,

g–Demeğin lüzumlu taşınmaz mallarının satın alınması veya mevcut taşınmaz mallarını satılması hususunda Y. K. na yetki verilmesi,

h–O onaylamadığı Y. K. hakkında dava açmak, demek amaç ve İlkelerinin gerçekleşmesi İçin demek organlarına görev vermek, öneri ve dilekleride bulunmak, gerekliğinde demeğin feshine karar verir.

i–M. G. K. nın denetiminde demeğin feshi ile İlinde taşınır veya taşınmaz mallar hazineye kalır.

MADDE 13 :M. G. Kurulunun Toplanması:

a–O İoğlan Toplantısı M. G. K. yılda bir kez Mayıs ayında M. Y. K. nın davetı üzerine toplantı yapar. M. Y. K. M. G. K'nin toplantılarının yer, gün ve saatlerini tespit ederek davet ve tertip İşlerini yürütür.

b–O İoğlanıstı Toplantısı : M. G. K. aşağıdaki hallerde olağanüstü toplanır.

1–M. Y. K. nın çağrısı üzerine,

2–M. G. K. toplantısına katılma hakkına sahip olan üyelerin en az 1/5 nin sebep ve gerekçe bildirmek suretiyle M. Y. K. na vereceki leri İmzalı mürecaat dilekçesi üzerine,

3–M. Y. K. üyelerinin yardan fazlasının istifası üzerine

4–M. Y. ve Denetim Kurullarının aşağıdaki hallerinin meydana çıkması üzerine birlikte yapacakları toplantıda alacakları karar ve çağrısı üzerine.

5–M. Y. K. nın ana tüzük hükümlerine göre, normal toplantılarını engelleyici Yönetim Kurulu üyelerinin istifa etmesi, demek İşlerinin düzenli bir şekilde yürütülmemesinin tespit halinde.

c–Toplantı yeter sayısı M. Y. K. na katılma hakkı bulunan üyelerin yardan bir fazlasının katılmasıyla toplanır. İlk toplantıda yeter sayı sağlanamazsa İkinci bir toplantıda çoğunluk aranmaz. Ancak bu İkinci toplantıya katılan üye sayısı demek Yönetim ve Denetme Kurulun üye nın sayının toplanmanın İki katından aşağı olamaz.

d–Karar yeter sayısı : M. G. Kurulunda aşağıdaki yeter sayısı aranır.

§– Ana tüzük tadilinde üye tam sayısının üçte İki çoğunluğunun kararı gerekir.

2–Demeğin feshi İçin üye tam sayısının üçte İki çoğunluğunun kararı gerekir.

3–Diğer bütün kararlar mevcudunun salt çoğunluğunun İle alınır.

e–Oy şekli : Kararın Başkanlık Divanı hariç , seçimler gizli oy ile; tasnif usulü ile yapılır. Diğer bütün kararlar açık oyıdıoyla alınır.

Her Üyenin bir tek oy hakkı vardır.

f– Çoğın usulü:

1–M. G. Kurulunun toplantı günü, şekli, yeri ve gündemi çağrıyı yapan organ, en az on gün önce İki gazeteyle İlan edilir. Durum oyru şe kilde gube delegelerine ve genel merkez üye lerine İletilir.

2–Aynı şekilde en az on gün önceden toplantı yeri, günü ve gündemi mahallin en büyük mülki amirine bildirilir. İlk toplantıda, yeter sayı sağlanmazsa İkinci toplantıda İkinci toplantı tarihinden en az beş gün önceden geri bırakılır sebepleri yle toplantının günü, saati yeri ve gündemi İki gazete İle İlan edilerek yeniden çağrılır ve durum mahalli idare amirine yazı İle bildirilir. Genel Kurul toplantılarının fazla geri bırakılmasına mümkün değil dir. İkinci toplantıdaki tüzük tadili ve derneğin feshi karanı toplantıyı katılanların üçte İki çoğunluğuyla alınır.

g–Genel Kurul toplantısından en az on gün evvel Merkez Denetim Kurulu raporunun derneğin bütün üyelerine dağıtılması zorunludur. O İoğlanıstı toplantıları hariç, Merkez Yönetim Kurulu tarafından Merkez Genel Kuruluna katılacak olanlara delege kartı verilir. Merkez Genel Kuruluna katılan üyeler delege sıfatını alır.

i–Gündem: Merkez Genel Kurulu gündemi Merkez Yönetim Kurulu tarafından hazırlanır. Var olan delegelerin onda birin İstekleri üzerine gündem maddelerine ek yapılır

MADDE 14 :MERKEZ YÖNETİM KURULU TEŞKİLİ VE GÖREVLERİ

1–Genel Başkan, 6 asıl 6 yedek üye olmak üzere Merkez Yönetim Kurulu tarafından seçilir. Asli üyeler arasında engeç üç gün İçerisinde bir Genel Sekreter bir muhasip ve dört üye olmak üzere görev taksimi yapılır.

2–Toplantısı Merkez Yönetim Kurulu olağan olarak onbeş günde bir toplanır. Merkez Yönetim Kurulu gerekliğinde olağanüstü toplanabilir.

3–Merkez Yönetim Kurulu üyelerinin yardan bir fazlası İle toplanır. Merkez Yönetim Kurulu kararlar var olan üyelerin salt çoğunluğu İle alınır.

4–Gündem: Merkez Yönetim Kurulu gündemi Genel Başkan tarafından hazırlanır. Üyelerin birinin önerisi İle gündeme gerekli ek ler yapılabilir.

5–Görev şekli ve yetkileri :

a–Ana tüzük hükümlerini ve demekler kanunu oynen uygulanır, Ve demeğin tüzel kişliğinı temsıl eder.

b–Demek amaçlarına İçeriği gibi hizmek İçin gerekli yerde şube açabilir. Demek amaçlarına oykarı hareketleri verme İzi vermez. Şube yönetim kurullarını olağan üstü toplantıya çağırabilir.

POLİTİKA KULİSİ

Süleyman COŞKUN
Nahit DURU

"Hayret" nidalarına hazırlanalım

Yakında Amerika'dan doğru baş layacak yeğdikin dünyayı sarsacak bir "hayret"lidden sarsacak yeri gelecek.

Feydamıd Uzay Uçuş Merkezi yetkilileri açıkladılar bu konudaki gerçeği. Yetkililerı Amerika'da kurdukları Merkezde Dünyada gerçek barışın sağlanabilmesi ve dünya uyarlığının en azından bin yıl İleri götürülebilmesi İçin mısıl gecell gündüzlü çalışıklarını geçvinlerde tasarma açıkladılar. Uzmanlar bulışlarında önemli gelişmeler de sağlamışlar ama tek noksanları yarı imiş.

Feydamıd yetkililerinin durumlarını açıkladıkınıbildirleri şöyle olacak.

"Dünya'ya gerçek barışı getrecek ve dünya uygarlığını en az bin yıl İleri götürecek "Feydamıd" bulguu teknik denemelerinde büyük aşamalar yapılmıştır.

Atmosferde saatte 20-40 bin kilometre sürat yapacak olan Midan uçakları ve uzayda saatte "200" bin kilometre yapacak olan uzay gemilerinin dünyadaki İnsanlarını neler karşılandıcağı sayısıda bitmez. Dünyadaki büyük devletlerine duyurulan bu bulaş maddi olanak sağlandığı zaman, kaptırmamak İçin detaylı bilgi verilmemesi üzerinde birleşmişlar.

Feydamıd toplulığı 1974 yılının 12 Mamında yıldıraın çağı adı alında bir toplantı yaparak Midan uçağı-dünyada ve uzayda uçuş tatbıkatı yapılacakır.

Grup kararı buluşu bulşılarının mın münferit parçalarını toplulığa göstermiş,ve münferit denemelerini yapmışlardır. Ayta zamanda TUBİ - TAK uzmanları da bu münferit denemeleri bayrede bizatihi kendileri gülerce tekrarlamışlardır. Şu anda İse çalışmalarımız bir bayli mesafe kateetmiştir. Bir kısım münferit parçalar mozze dilmiş ve elektronik o - larak çalışmasında başarı İsazalamıştır. Yani dünyanın merak ettiği uçan dairenin ilk tasarımında tatbik edilmekedir.

Her ne kadar Amerika ve Rusya bu gün çok pahalı ve İlkel metodlarla uzaya roket ve uydular atıyorlarsa da bizim gelişme hızımız aslında Rusya ve Amerikaya göre çok daha İleridir.

Gerçi yıkanda deney aletlerimizi kamıfte edip bir basın toplantısında da İleri teknik gelişdirilmiş Midan uçağınızın uzay uçuş denemesini göstereceğiz. Bu deneme laboratuar denemesi şeklinde olacakır. Ancak hayrel nidaları dünyanın dört bir tarafından İşitileceklir.

Feyzi Yertut (teknik sözcü) , İb rahim Mengüllüoğlu (Ortadoğu sözcüsü), A. Latif Gümü (yurtiçi sözcüsü).

Demirel işaret parmağını mı kaldırıyor

AP İçinde bir süre dır kapıdanma var. Bir sürü söylendi de bu kapıdanış İle birlikte söylenlıyor. "Demirel hasta", "Demirel AP' nin başından gitmeli dir" diye...

Söylentiler o denli yaylık İl bir CHP'li milletvekili dayanamadı gu öyküyü anlatı:

–Bir adam ağır hastadır. Demen çağıtırı doktor getirtirler. Çünki adamın bir yerinin rası mali mülki vardır ve oğulları babalarının ölümünü beklemektedir ki, Hastayı muayene eden doktorlar suratla rını burıştırır, "Allah tan umut kesilmez"der ve gıdırlar.

Oğullar doktorlara da hallini gördükten sonra bu İş bitti bizim pederdi mutlu dıye bağlarlar mal taksimi İçin tartışmaya... "Ey benim", "hayır benim" "bana da banka düşmeli", "hayır ana İçin hakkım banka" vs. diye mal tartışma sürerken hasta yatağından babalarının İşaret yermağını kalırdığını görürler.

Oğullar ne zamın tartışsaya kalıp ağzılarının tadı İle malpay laş maya kalkıslar yaktabak bahalarına İşaretlerini bırakmaya çalışmaya başlarlar.

Bu sırada hasta İse bıkmıştır de başımızda İş lerinizin nasıl bozulma dan İyi bir şekilde gideceğini tartışırdık. Bil miyoruz yoksa rahatsız mı olunuz?

Baba bir dinlemiş bu masalı iki dinlemiş sonunda dayanamayıp patlamış ve başında yaptıkları bütün tartışmaları duyduğunu anlatmış onlara, Oğullar bozulmuşlar bozulmasını da merak etmişlerve İşaret parmağını biri da yanamayıp sormuş :

–Peki baba, Neden biz tartışırken İşaret parmağınızı kaldırıyor dunuz.

Baba sakin cevap vermiş :

–Size İşaret edip "nah" diyecektim ama gücüm yetmiyordu...

Ne demiş, Demirel de partiler İçi mahallinde ayrıı İşaretli mi yapıyor....

objektifin yakaladığı

Çakmur uslandı

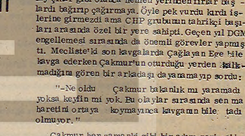

CHP grubunun en kavgacı milletvekillerinden Yüksel Çakmur bıtanlık kolluğunu bir süre gö - rünce değişiverdi. Şimdi artık Mecliste Millet Bir tirine yerleşen o s