Politika'da SANAT-EDEBİYAT

SAVAŞSIZ SOMÜRÜŞSÜZ

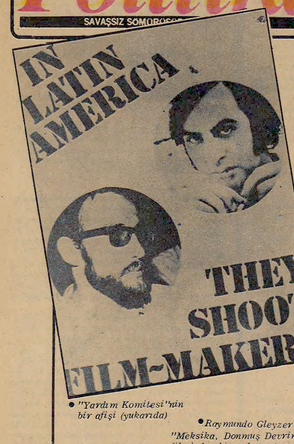

● "Yardım Komitesi"nin bir afişi (yukarıda)

● Raymundo Gleyzer'in "Meksika, Dönmüş Devrim" filminden bir sahne (yanda)

Güney Amerika'da sinemacıları öldürüyorlar...

Güney Amerika'da sinemacıları öldürüyorlar. Güney Amerika'da sinemacılardan korkuyorlar. Çünkü kameralar görüyor, başkacı yönetilerin gizlemeye çalıştıkları gerçekleri. Ve binlerce göz sinema yoluyla görüyor, uyanıyor. Güney Amerika'nın faşist yönetim altında yaşayan ülkelerinde film kopyaları "tehlikeli madde" sayılıyor bugün. Bu kopyalara bahadırlar tuzaklamıp işkence görüyorlar. Tıpkı yasak kitaplar gibi. Belki dünyanın hiçbir yerinde sinema Güney Amerika'da olduğu kadar etkili olmadı yüzyılımızda. Yağmalanan sinematekler, makinalı tüfekle taranan kameramanlar, sürgüne gönderilen büyük yönetmenler, işkence gören kadın oyuncular, bütün bu korkunç görünümler görkemli Güney Amerika sinemasını yıkmak amacını taşıyordu. Bir bakıma bu faşist kampanya bunlarla başarıya ulaşmış görünüyor. Ama bir yandan da yeraltı sinemacılığı gelişiyor. Portatif gösterileri ile gizli yerlerde halka yasaklanan filmler gösteriliyor. Ve Güney Amerika sinemasi gerçeğin çekimine başlamak için gün ışığını bekliyor.

Bugünden itibaren "Sanat-Edebiyat" sayfasında Güney Amerika, özellikle Şili sinemasının durumunu yansıtan yazı dizisini yayınlamaya başlıyoruz.

Bulgaristan'da çocuk ve sanat

● Bale Bulgaristan'da önem verilen sanatlardandır. Çocuklar çok küçük yaşlarda bale okullarında eğitilirler

Bulgaristan'da öğretmenler ve ana-babalar yeni yetişmekte olan bu çağın sanatsal eğitiminde ve yaratıcılığına büyük önem verirler. Çocuklar daha küçük yaşan okulda resim, şarkı, el işi sınıflarından başka kendileri için özel olarak açılmış kurslarda da sanatsal yeteneklerini geliştirme olanağını bulıyorlar.

Sanatsal birikim

Bulgaristan'da ressam çocukların sayısı oldukça fazladır. Resme bu ilginin nereden geldiği, bu sanat birikiminin nasıl oluştuğu yeni yeni inceleniyor. 1969'da Japonya'da düzenlenen Uluslarası Çocuk Resim Sergisi'ne gönderilen 18 Bulgar resminden 16'sı madalya kazanmayı başardı. Bu başarıyı, Hindistan, SSCB İtalya, Belçika ve Polonya'dıkiyla karşılaşan sergilerde kazandan başarılar izledi. İtalya'da 15 Bulgar çocuğuna madalyalar verildi. Hindistan'da ise diğer ödüllerden başka, küçük Bulgar ressamları Cumhuriyet bayramı'nın özel ödülüne layık görüldüler.

Çocuk koroları

Ondört-onbeş yaşları arasındaki çocuklarda, başka bir sanat dalı, şarkıcılık eğitiminde olanlar daha fazladır. Çocuk koroları gelişmekte, gerek ülke içinde, gerekse ülke dışında bayrağını çoşkulmakdır. Üniversiteyi her yanına yayılan "Bodra Smyrna" çocuk korosunu örnek olarak anmak yeterlidir. Birkaç yıldır ülkenin çeşitli şehirlerinde, çocukların rafından bestelenmiş müzik yapıtlarını sunduğu konserler düzenlemektedir.

Çocuklara tiyatro kursu

Tiyatroya ilgi duyan, özellikle bu dalda yetenek sahibi olan çocuklar tiyatro kurslarında eğitilmektedir. Söz sanatını merakla olanlar, her yıl yangına niteliğindeki festallere katılmakta, hünerlerini ortaya koymaktadırlar. Sanatsal yeteneklerini kazanmış öğrenciler derneklerde tiyatro temsilleri hazırlamakta ve bunları il tiyatroları sahnelerinde oynamakdırlar. Bu arada ülke Bulgaristan'da önem verilen sanatlardandır. Çocuklar çok küçük yaşlarda özel bale okullarında eğitilirler.

Rodop dağlarındaki Smolyan kentinde iki yıldır bir düzenlenen folklor gösterileri bütün illerin çocukların bir arıya toplamakdadır. Smolyan ve Orfe şenliklerinde çocuklar topluca ya da teker teker Bulgarlıklı dansların örnekler sunmakdırlar.

XIV. Antalya Uluslararası Sanat Festivali

Festivalde ilginç bir sergi: "KADIN"

Geride bıraktığımız aylar içinde ilk sergisini gerçekleştiren FOTOS (Fotoğraf Sanatçıları Derneği), ikinci sergisini de 14. Antalya Festivali'nde açmaktadır. "Yalnızlık" adını taşıyan ilk sergisinden sonra bu kez "Kadın" konusunu işleyen "FOTOS" Türk fotoğraf sanatçısının kişilik ve onurunu korumak, doğal, parasız ve yasal haklarının Anayasamızın öngördüğü doğrultuda savunusunu yapmak, sanat alanında hızla gelişen dünyamızın getirdiği yeni koşullara uyum sağlamak, bu doğrultuda fotoğraf sanatımızın evrensel bir düzeye ulaşmasına olanak sağlamak için fotoğraf sanatçıları arasında çağlı bir dayanışmanın oluşturulması amacını gütmektedir.

Sergide sanatçılar "Kadın"ı değişik açılardan ele almaktadırlar. Şahin Kaygun, "Kadın" kavramını eşlem içinde işleyerek, işçi kadının eylemsel yorumlamasını yapmış ve 1 Mayıs İşçi Bayramı'nı materyal olarak kullanmıştır. Ersin Alok, "Kadın"ı doğa içinde incelayerek, kadın-doğa ilişkisini betimleyeye çalışmıştır. Hasan Kurbanoğlu, sanat sağlığının "Kadın" motifi üzerine plastik özellikler a raştırarak sürdürmiş ve kadını plastik açıdan ele almıştır. Ahmet Çetinkaya kapınasonatını ön plana alarak, değişik teknik denemelerle "Kadın"ı doğal giysileri i-çinde yorumlamıştır.

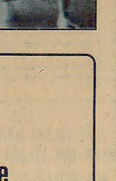

Raymundo Gleyzer Olayı

34 yaşındaki Arjantinli sinema yönetmeni Raymundo Gleyzer Güney Amerika'nıl keleri üzerine yaptığı belgesel filmlerle 7 uluslarınasa ödül kazanmış ünlü bir sanatçıdır. Brezilya'dıne yaptığı "Topruk Yanıyor", Arjantin'deki kanlıdarlıklarını yaşamlarını anlatan "Huallıtrde Çıldı" ve "Meksika: Dönmüş Devrim" en ünlü yapıtları arasındadır.

Raymundo Gleyzer 1976 Mayısında IBM üzerine bir film yapmak üzere New York'a gitti. Bir süre sonra Buenos Aires'e dönen yönetmen 27 Mayısta saat 18.00-19.00 arasında askeri polisler tarafından tutuklandı. Aileninin başvurusu karşısında Arjantin resmi makamları sadece tutuklu olup olmadığı konusunda hiçbir bilgi verme di.

Daha sonra haber alındı: Raymundo Gleyzer Ezeiza Havalanı yakınlarında özel bir işkence merkezinde tutuk tu bulunuyorda. Sanatçı İşkencelerin etkisiyle fiziksel ve akıl takımdan tam bir çöküntü içindeydi. Ödül tutuklular gitti Gleyzer de bütün gün çıplak durumda tutulmak ta, sabahın erken saatlerinde (tanıma ölçüm bıkmasında olduğu saatlerde) dışarıya çıkarılmakayıdı. Sanatçı yerdiği dayağın yanısıra elektrik işkencesine uğruyor, yakıcı ara çıplak döküldüyordı. İnsan haklarının bu zalimce çiğnenişi karşısında Gleyzer'in fiziksel güvenliğini ve varlığın güvence altına alınmasını, ve salıverilmesini sağlamak amacıyla "Güney Amerikalı Sinemacıları Sivunma Komitesi" bir bildiri yayınladı. Bu arada Gleyzer'in annesinin "Komite"ye gönderdiği bir mektup bütün dünyaya açıklandı. Mektupta taza ahıtlarda şöyle denilmiyordu:

Gleyzer'in annesinin mektubu

"İşler iyi gitmiyor. Öyle umutsuzum ki, tahmin edersiniz. Oğlum için yaptıklarınıza karşı bonşla dolıyum. Ama onun tutuklu olduğunda bu güne kadar aradan 5 hafta geçmesine rağmen ne bir tek söz, ne de bir başka bilgi alıdık nerede olduğuna ilişkin. Herhangi bir kişinin onu ammaya çalışmasını görmek o lanıksız. Siyasal ortam bir felaket. Oyuncular Brüksel'den yeni geldim. Orada bana Gleyzer'in son filminde görev alanlarına da tutuklandığını söyledler. Pek çoğu da ülkeden ayrılmış. Yaşamın tehlikeli-çinde olduğunu biliyorum. İnsan Hakları Birliği'ne başvurdum. Orada İşe aneak ülke dışında bu konuda ne yapabileceklerini sorgulıbileceklerini söylediler.

Küçük Diego'nun gözyşşlarını tahmin edemezsiniz. Her gün babasını sorıuyor. Ama ilk bir durum. Ne yapıyorsa? Eğer Raymundo'nun geri gelmesini istiyorsam, ona o kadar iletişsel olan Diego için dir daha çok..."

(DEVAM EDECEK)

Güney Amerikalı sinemacılara yapılan baskılar

● Ekim 1969: Brezilya'da ortaya çıkan "Cinema - Novo" akımının en ünlü yönetmeni olan Glauber Rocha (en ünlü filmleri : "Karo fonu, Beyaz Şeytan", "Antonio Das Mortes") sağcı askeri rejimin çalışmalarını engelemesi yüzünden yurt dışına, sürgüne gitti.

● Ağustos 1971 : "Akbabanın Kanı" ve "Ukamau" gibi filmlerleyle tanınmış olan "Ukamau" grubunun üyeleri Jorge Sanjines ve Mario Arrieta sağcı generallerin hükümet darbesinden sonra Bolivya dışına çıkmak zorunda kaldılar.

● Darbeyi filme alan bir kameraman askeri birliklerce öldürüldü. Filmler daha sonra, bir Bolivya-İtalyan ortak yapımı olan "Generallerin Sonu"nda kullanıldı.

● Mayıs 1972 : Güney Amerika sinemasının ilk yapım, sergileme ve dağıtım merkezi, 1969'da Uruguay'ın başkenti Montevideo'da kurulmuş olan (Üçüncü Dünya Sinematek'i polis tarafından yağma edildi. Bütün filmler, belgeler ve kayıtlar yakıldı.

● Haziran 1972 : Üçüncü Dünya Sinematek'inin iki yönetmeni, Walter Achugar ve Eduardo Terra askeri polis tarafından tutuklanıp askeri barakalara kapatıldılar. Her ikisi de mahkeme önüne çıkarılmadılar. Dış dünyayla ilişkileri kesilen yönetmenler işkence gördü. Aile ve akrabalarından kimisi de işkence görenler arasındaydı.

● Temmuz 1972 : İşlkedeki gerilla eylemlerini durdurma bahanesiyle Kolombiya'da bir bir grup sinemacı gözaltına alındı. Gözaltına alınanlar arasında Carlos ve Julio Alvarez, Gabriela Samper ve Manuel Vargas da vardı. Hakla rındaki bütün iddialar daha sonra bir tek maddeye indirildi : "İsyan". Alvarezler hapsanede 15 ay kadar kaldılar.

● 1972 : El salvador'da askeri mildahaleyle birlikte Üniversite Sinematek'i kapatıldı.

● 1973 : Resmi sansür. Venezuela Ulusal Sinematek'ine sansür koydu.

DÜNYA ŞAİRLERİ

Franco Fortini

Bu yıl 60. doğum yılı kutlanan İtalyan şair Franco Fortini Floransa'da doğdu. 1940 yılında edebiyat öğrenimini tamamladı. Faşizme karşı direnen İtalyan halkının yanında yer aldı. Fortini edebiyatın yansıra siyasal alanda da önemli bir polemik yazarı olarak tanınır. Şimdi Milano'da yaşayan şair Siena üniversitesinde edebiyat öğretmenliği yapmaktadır. Ülkemizde adı duyulmamış şairlerden biri olan Franco Fortini'nin bir şiirini sunuyoruz.

SUÇ ORTAKLIĞI

Biz geçmişi unutursak,
Bıçır İşçisi hem kendi kendini ye Bitirir,
hem de ortak patronlarımızın
onun kafuna kazıdıkları
bütün damgaları siler.

Biz birçok haklardan vazgeçersek,
bir Afrika maden İşçisi de
pembe ve kurşuni İpek parçasıyla avunur durur
ve Cezayirli bir kadın
korkak ve mutlu görür kendini.

Biz boş eğmekte devam edersek,
kederli çocuklar da yaşamakta devam eder,
doğduğuna kimbilir ne kadar pişman olacağını
henüz bilmeyen.

(Türkçesi : A. Kadir)

DÜŞÜNCELER

ATAOL BEHRAMOĞLU

Sait Faik ve Azınlıklar

"Azınlık" sözcüğünü kullanırken nedense bir tedirginlik duyuyorum. Sanki gizli bir küçümseme, gizli bir horgörü var bu sözde. Bu duygu, büyük bir olasılıkla, sözcüğün kendisinden değil, hayattan hayatın ona yüklediği anlamdan geliyor. "Azınlık" dediğimiz ve Türkiyelilikleri en az bizim kadar eski olan insanlara karşı, 6-7 Eylül olayları günlerinde, ve onu izleyerek günümüze kadar gelen dönemde faşist ve fanatik çevrelerce yaratılan düşmanlığın, kavramı karşılayan sözcüğü de belli bir ölçüde yıpratmasını doğal saymak gerekir.

Azınlıkların, başka bir deyişle, Türk kökenli olmayan Türkiyelilerin değişik dönemlerde edebiyatımızda yansıyış biçimleri ilginç bir araştırma olabilir. Böyle bir araştırma, sözkonusu dönemlerde toplumumuzdaki değer yargıları, yazarlarımızın insan ve toplum anlayışları konularında bize ilginç İpuçları ve recektir.

Sait Faik yapıtlarında azınlıklara ve özellikle Rumlara belki de en çok yer veren bir yazarımız. En çok sevilen şiirlerinden biri olan "Bir Masa" adlı şiirinde şöyle diyor: "Bize bir masa ayır Yanakimmu/Aleksandramla benim için/ Bir masa/İçtiği çiçeksiz/Ökküsü gazeteden/ Çorabı aşkın/ Hem hilyadan/ Aleksandram ruzika çoların/Siyaha çalar parmakların/ Gülteci bayağı çarkıta/Adi havalar/ Meyhane acı zeytinyağı koksun/ Sen hoşnut ol Yanakimu."

"Metup II" adlı şiiri şu dizelerle biliyor: "Bu şehirde ikimiz birden nefes alıyoruz/Yoksa neyeyaradı bu garip şehir?/Burada senin doğduğun bana malumdur,/Yoksa sever miydim minareleri. Süleymaniyeyi/ Sen gavur olduğuni halde?..."

"Medam Maişet Motoru"nun kahramanları,Türkler ve Rumlardır. "Stelyanos Hristopoles Gemisi" adlı hikayesinde, Rum balıkçılarını anlatır. Azınlıklardan özellikle Rumlardan söz eden, başkaca şiirleri ve pek çok hikayesi vardır.

Sait Faik'ıdaine bir yazısında (Kasım, 1953) , profesör Mehmet Kaplan şöyle diyor: "Sait, dindar de ğildir. Ona belki dinsiz de denilebilir. Kozmopolit İstanbul, Beyoğlu ve Ada, ona tarihi ve dini unuttur muş gibidir. Bir şiirinde Süleymaniyeyi bir Rum kızı yüzünden sevdiğini söyler. Sait, Anadolu köylüsü ve köylüsünü de yakından tanımaz. Sait İçer, hikayelerinde, şiirlerinde çok meyhane geçer; ekalliyetlerle sıkıfıkıdır. Sevgilileri çoğu cinsten Rum kızlarıdır . Bunlardan daloyı onu terkit edecek değilim. İnsan doğduğu ve yaşadığı muhitin adamıdır. Vücudunun ve mizacının dışına çıkamaz. Bilakiş onu kendisi kalmasını bildiği, kendi çerçevesinin İçine giren hoşat parçasını derinden duyduğu, sevdiği ve çok güzel en lattığı İçin öveceğim."

Ben Sait Faik'in"ekalliyetlerle sıkıfıkı" olması nı, sadece "doğduğu ve yaşadığı muhit"le de - ğil, onun sonsuz insan sevgisiyle, hangi arkton ve halktan olursa olsun emekçi insana duyduğu önyargısız, sınırsız sevgiyle açıklamak İstiyorum.

Sait Faik'in şiirlerinde, hikayelerinde ve romanında belki kesin çizgilerleyle belirlenmiş siyasal bir seçim yoktur. Fakat bütün yapıtları, emekçi insana ve emekle yaratılmış basit bir hayata sevgiyle dolup taşar. "Medam Maişet Motoru"nun şu satırları okuyalım: "İnsanların oturduğu, tarlanın yeşerdiği, çocukların oynadığı toprak, neden insanoğluna yabancı -I- sun? Olmasın. Yalnız anamızın, babamızın, sevgilimizin, arkadaşımızın zincirlerine bağlıyız da, on dan bir türlü karışık hisleden kurtulamıyoruz, bir türlü rahat edemiyoruz. Bu zincirleri kırmalıyız. Doğduğumuz yerden beş kilometre uzak da İbir; yüz, beş bin kilometre uzak da bir olmalıdır. Orada da, bulur sak bottonlyemi zi, bulmazsak Allahın kurucu otlarını toplayıpuzanmalıyız. Toprak kazmağa gelenrençerler uyuyor. İyi, basit, bağlarına koparmış insanlar her yerde uyyabilirler. Kendimi o rençerlerle beraber görü - yor, onların yerine koyuyorum."

Sait Faik herhalde marksist değildi. Fakat onun gerek bilgileri, gerek sanatçı sezgisi, duygusu ve yeteneğiyle yarattığı yapıtları; içerdikleri halkın özgürlük sevgisiyle, emekçi insanın özgür olacağı, insanların eşit olacağı bir dünyaya özlemle, halkçı edebiyatımızın en seçkin yapıtları arasında yeralırlar. Türk olmayan Türkiyelilere karşı duyduğu sevgi ve yakınlık ise, yıvenizm, konserinin toplumumuzun ahlakını kemirdiği şu yaşadığımız dönemlerde, Sait Faik'in yapıtlarına ayrı bir önem ve boyut kazandırıyor.

Azerbeycan Dans Topluluğu ve Zeynep Hanlarova İstanbul'a geliyor

Repertuvarında, Azerbeycan Ulusal Operası'nın kurucusu Hacabekof'un "Leyla ile Mecnun", "Kerem ile Aslı" operalarından parçalar da bulunan, bütün ülkelerde, bu arada Türkiye'de Azerbeycanlı bestecilerin halk şarkıları ile tanınan Zeynep HANLAROVA , 9 Temmuz'dan itibaren dört gün Azerbeycan Devlet Dans Topluluğu ile birlikte sanatseverlerin karşısına çıkacaktır.

Zeynep HANLAROVA, Açık Hava Tiyatrosu'nda yeralacak gösterilere, Akundov Devlet Azerbeycan Akademik Opera ve Bale Tiyatrosu solisti olarak katılmaktadır.

Azerbeycan Devlet Dans Topluluğu' nun, gösterlerinde, Azerbeycan dansları sunulacak, ilk çağlara kadar uzanan zengin folklor renkli bir biçimde gözler önüne serilecektir.

Uluslararası 5. İstanbul Festivali programının çerçevesinde İstanbul'a gelecek olan Azerbeycan "Halk sanatçısı" unvanını kazanmış üç ünlü koreograf tarafından çalıştırılmaktadır. Leyla Hmm YEKİLOVA, Tonko İZRAİLOF ve Alibaba ABDİLLAYEF ulusal ritm ve hareketleri bozmayan koreografileri ile, sahneye bir hareket ve renk cümbüşü getirmektedirler.

Politika
İşçilerin, emekçilerin aydınların, gençlerin demokratların, yurtseverlerin GAZETESİDİR

Politika

2 Temmuz 1977 Cumartesi

SAVAŞSIZ SOMÜRÜŞSÜZ BİR DÜNYA İÇİN

Ürün SOSYALİST DERGİ

37. (TEMMUZ) SAYISINDA

● Seçimler ve Sonrası ● DGM'yi Erdik Sıra MESS'de" ● Marks ve Engels'de Parti Programı ● Anti-Dühring Yüz Yosında ● Kadrolar Politikasına İlişkin Sorunlar ● SBKP'nin 25. Kongresi ve Marksist - Leninist Teorinin Sorunları ● .....

● Yazışma Adresi: P.K. 41 Sirkeci-İST
● Abone: 6 Aylık elli, 1 Yıllık yüz lira.

KORUTÜRK'LE GÖRÜŞEN ECEVİT MC LİDERLERİNİN SADECE "OLUMSUZDA" BİRLEŞTİKLERİNİ SÖYLEDİ

MC'ye rağmen CHP güvenoyundan umutlu

● Demokratik kuruluşların açıklaması:

"Halkımız yeni bir MC dönemi yaşamak istemiyor"

● Demokrasi güçleri "Güvenoyu" için güçbirliğine çağrıldı

İSTANBUL-(İSTA) Güvenoyu öncesinde bir çok demokratik kuruluş açık lama yapmış, demokrasi güçleri CHP hükümetine güvenoyu vertlmesi İçin güçbirliğine çağırılmıştır.

Türk Tabipler Birliği Merkez Konseyi yaptığı yazı h açıklamasında ülkenin İçine sürüklendiği İçinde bulunduğu esaslı çıkılmaz yolunun bugünkü koşullarda CHP hükümetinin güvenoyu almasına bağlı olduğunu belirtmiş, üye leri bulunan bekim ve diş hekimi milletvekillerini diğer milletvekilleri ile birlikte bil

(Devamı say. 7 sü. 7'de)

AP'li Ensarioğlu gazeteci Can Pulak'ı dövdü

ANKARA-(İSTA) Diyarbakır AP Milletvekili Latif Ensarioğlu Günaydın gazetesi Ankara temsilcisi

(Devamı say. 7 sü. 9'da)

SERGİYİ VEHBİ KOÇ DA GEZDİ

DİSK Genel Sekreteri Mehmet Karaca ve diğer DİSK Yürütme Kurulu üyeleri sergilenen araçları ilgiyle izlerken...

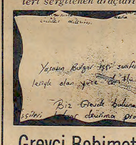

Grevci Bebimot işçileri Sanayi Sergisini gezdi

MESS'e karşı grev sürdüren Maden - İş üyesi Bebimot İşçileri, Spor ve Sergi Sarayındaki Bulgar Sanayi Sergisini gezmişlerdir.

Bebimot İşçileri defterе aynen şunları yazmışlardır:

"Biz grevde bulunan DİSK- Maden-İş İşçileri Bulgar devrimci proleterya sınıfı bu İstifin başarısına devrimci İçtenliğimizle kattar kacak dolusu devrimci selamlar."

DISK Yürütme Kurulu Bulgaristan Sanayii Sergisini gezdi

İSTANBUL-(İSTA) Bir süreden beri Spor ve Sergi Sarayında, İstanbulda düzenlenen Bulgar Sanayii Sergisini dün de Devrimci İşçi Sendikaları Konfederasyonu DİSK Yürütme Kurulu'nun bazı üyeleri gezmişlerdir.

DİSK Genel Sekreteri Mehmet Karaca, DİSK Yürütme

(Devamı say. 7 su. 7'de)

● MC liderlerinin telaşı kendi milletvekillerini etkilemeye yönelik

● Başbakan "MHP" nin çağrısi ile direnişe geçecek kamu görevlilerinin işine son verilecek" dedi

● AP, MSP ve MHP Mecliste program görüşmelerine de katılmadı

ANKARA-(ÖZEL) Güven oylamasına İki gün kala, Başkent siyasal çevrelerinde gerginlik ve hareketlilik yoğunlaşmıştır. MC parlamentoda grupları toplantılar yaparlarken ve durumu yeniden değerlendirilirlerken, CHP kanadında AP, MHP ve MSP nin ortak deklarasyonlarına getirilen yorum, bu deklarasyonun daha çok bu partilerin kendi milletvekillerini etkilemeye dönük olduğu yolundadır.

Bu arada, Başbakan Bülent Ecevit güvenoyu oturumunu sürdüğünü ve güvenoyu engellemek isteyen partilerin sadece olumsuzda birleştiklerini belirtmiştir.

BAŞBAKANIN AÇIKLAMASI

Cumhurbaşkanı Fahri Koruturk'le haftalık olağan görüşmesinden sonra, Çankaya dalı Başbakanlık konağında, bir açıklama yapan Başbakan Bülent Ecevit, Cumhur

(Devamı say. 7 su. 1'de)

Demirel: "Ecevit'in diline doladığı barış Roma barışıdır"

ANKARA-(İSTA) - AP Genel Başkanı Süleyman Demirel partisinin ortak toplantısında bir konuşma yaparak Ecevit Hükümetinde programını eleştirmiş "Ecevit'in diline doladığı barış Roma barışıdır, bu tes-

(Devamı say. 7 su. 7'de)

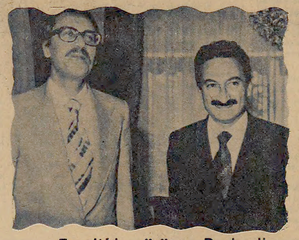

Ecevit'le görüşen Bozbeyli güvenoyu vereceklerini söyledi

ANKARA - (İSTA) Başbakan Bülent Ecevit, DP Genel Başkanı Ferruh Bozbeyli ile dün saat 13, 30'da Çankaya'daki Başbakanlık konağında bir süre görüşmüştür.

Bozbeyli 20 dakika süren görüşmeden sonra gazetecile-

(Devamı say. 7 sü. 9'da)

Yunan gazetecisine göre "son söz ordunun"

● Akropolis Muhabiri Ecevit ile ilgili izlenimlerini de anlattı

ATİNA-(ANKA) Yunanistan'ın bilinmet yanlısı Akropolis Gazetesi, bir süre Önce Başbakan Ecevit ile mülakat yapan muhabiri Kimbal vlistin görüşmede ele alınan konular ile ilgili de görlendirmelerine yer vermiştir. Yunan gazetesinde yazısında "Son tahlilde ordu, Türk Başbakanını sıyasetini ve tayınıa etkile - yecektir" demekteydi.

Akropolis muhabiri, Ecevit'le ilgili izlenimlerini şöyle anlatmakadır:

"Bülent Ecevit insal bir insanbir?

(Devamı say. 7 sü. 8'de)

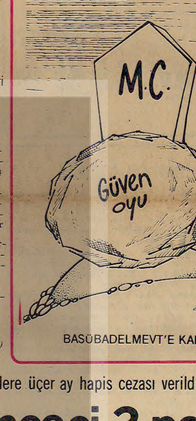

BASOBADELMEVT'E KARŞI!..

Demirellere 45 milyonluk usulsüz kredi verildiği saptandı

● Yolsuzluk Şekerbank'ın yeminli, murakıbı Osman Tunaboylu'nun yaptığı inceleme sırasında ortaya çıktı

● MC'nin Maliye Bakanı Yılmaz Ergenekon soruşturmayı sürdürtmedi

ANKARA-(İSTA) Şekerbank Merkez Şubesinin AP Genel Başkanı Süleyman Demirel'in kardeşi Ali Demirel ve yeğeni Yahya Demirel'e 45 milyon lira usulsuz kredi verdiği saptanmıştır.

Bankalar yeminli mürakıbı Osman Tunaboylu'nun yaptığı İnceleme sırasında ortaya çıkan yolsuzluklla İlgili soruşturmanın Maliye eski Bakanı AP'li Yılmaz Ergenekon tarafından sürdürülmediği anlaşılmıştır.

Öğrendiğine göre bankalar yeminli mürakıbı Osman Tunaboylu Şekerbank Merkez Şubesinde sürdürdüğü İnceleme sırasında, bankanın belirsiz İşdilere bankaların belirsiz İşdilere yaptığı saptamış, bu ne-

(Devamı say. 7 sü. 4'de)

Sosyal Sigorta emekli aylıklarına % 20 zam yapıldı

ANKARA-(THA) Başbakan Bülent Ecevit, dün Millet Meclisinde yaptığı konuşmada Sosyal Sigorta emekli aylıklarına yüzde 20 zam yapıldığını açıklamıştır.

Ecevit konuşun ortaklarını bu bir İrtirlerlyle çeldişmeleri yüzünden İmzalanıp uygulanamıyan konulamayan çok Önemli İtd tanesini dün İmzalayarak yürürlüğe koyduklarını açıklamıştır.

Ecevit, bu kararnamelerden birine göre Sosyal Sigorta emeklilerinin aylıklarına yüzde yirmi zam yapılığını İlıktırmıştır.

Polislere üçer ay hapis cezası verildi

İşkenceci 3 polis mahkum oldu

● Levent Demirok adlı öğrenciyi döverek iş göremez hale getirmişlerdi

ERZİŞEHİR-ANKA- Eskişehir Birinci Şube Müdür vekili Salih Ceran, polis memuru Mehmet Arısoy, polis memuru Müsteceep Fandık'halka kötü muamele etmek" suçu ile çıkarıldıkları L. Asliye Ceza Mahkeme - sinde üçer ay hapis, üçer ay da mecburiyetten men cezası ıa çıpıntıtıkıyıdıkıdı.

Eskişehir yüksekokullarından birinde öğretim görenLevent Demirok adınkadı bir öğrencinin şikayeti üzerine hazırlık savcısı Hasan İçitlioğlu tarafından mahkemeye sevk edilen 3 polis, yapılan duşuşmalardan sonra, Eski-

(Devamı say. 7 sü. 3'de)

18 demokratik kuruluş ve sendika Ankara Valisini protesto etti

ANKARA-(İSTA)- Aralarında DİSK'e bağlı sendikaların bulunduğu 18 demokratik kuruluş, Ankara Valisi Durmuş Yalçın'ın derneklerin kapatma kararını kınamış, devlet yönetiminin faşist eğilimli kişilerden arındırılarak, kapa-

(Devamı say. 7 sü. 6'da)

17 ilaç eksik formülle yapılıyor

ANKARA-(ANKA) Sağlık ve Sosyal Yardım İskanlığın ca satışları yasaklanan 17 ilacın aradan bir ay geçmesine rağmen eczanelerden

(Devamı say. 7sü. 9'da)

GÜVENOYU, NE OLUR?

Yarın Millet Meclisinin vereceği tarihsel karar, önümizdeki ayların baito yıllarına çerçevesi ni biçik ölçüde etkileyecektir. Siyasal yaşamımız da böylesine İlginç bir çelişkiye az rastlanmıştır diyorlar. Ülkenin bağlıca sınıfsal ve toplumsal güçleri vardır. Onların, bir zorunluk olarak gördüğü, aşamı ı mişterek âye ni teleâdji çöşüm vardır. Ekonomik çıkmazın, kanlı çatışma belirtilerinin, anti-demokratik özlemlerin engellenmesi İnancı vardır. Karşı yanda, meclis çoğunluğu ve üç siyasal İdlerin İnadı vardır. Bu, alt-yapı İle üst-yapı çelişkisinin İlginç örneğidir. Milletvekillerinin oylarıyla çözümlenmesi durumunda, bütün bu tür çelişkiler gibi, çok a ğır koşullar getirmeye, acılı gelişmeler yaratmaya adaydır.

Güven oylaması sonucunun ne olacağını kestirmek, mümkün değildir. Ağır sorunların kendi İçin detularlı bir hükümeti zorunlu kıldığını, yeni bir MC'nin kargaşa getireceğini, karşıoyanın ise soyn milletvekilleri dahil olmak üzere kimseye yarar sağlamayacağını düşünenler, parti etikeflerı ne olursa olsun, elbette vardır. Başkanının öğrzinden yaptığı a çıklamalarda yeni bir MC'yi "felaket" olarak nite - leyen bir Güven Partisi İle, Demirel-Erbakan-Türkeş bildirisinden sonra, herhalde böyle bir MC'nin

İsmail Cem

İstanbul'da fırınlar yarın çalışmayacak

● Fırın İşverenleri ile Tek Gıda-İş arasında anlaşma sağlanamazsa 546 fırında grev başlayacak

İSTANBUL-(İSTA) - Türk-İş'e bağlı Tek Gıda-İş Sendikasından yapılan açıklamada, İstanbul'da 546 fırının yarın çalışmayacağı belirtilmiştir.

Tek Gıda-İş Sendikasından yapılan açıklamada, İstanbul Ekmek Sanayii İşverenleri Sendikası İle İmzalanan toplu-

(Devamı say. 7 sü. 9'da)

Tariş Genel Müdürü Davut'un görevine son verildi

● Antalya Valisi merkez valiliğine atındı

İZMİR-(THA) Ticaret Bakanlığının emri - dinlemedikleri bildirilen

(Devamı say. 7 su. 1'de)

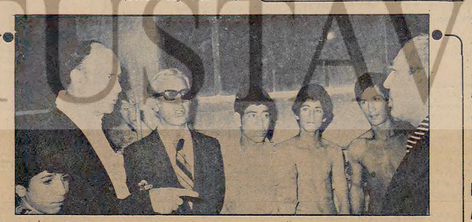

İsvan fırınlarda yaptığı denetlemeler sırasında fırın İşçileriyle görüşürken...

ISVAN FIRINCILARIN ZAM İSTEĞINE KARŞI ÇIKTI

İsvan Başkanlığındaki ekipler 215 fırına baskın yaptı

İSTANBUL - (İSTA) - Bundan bir süre önce, fırın İşverenlerinin, İşçi ücretlerinde artış olduğu gerekçesiyle ekmek fiyatlarına yüzde 34'zam İstediğiyle İstanbul Belediyesine bağvurmalarından sonra, dün İstanbul Belediye Başkanı Ahmet Isvan Başkanlığındaki ekip-

(Devamı say. 7 sü. 6'da)

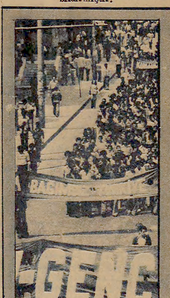

"Gerici Eğitimi Protesto" mitingi yapıldı ...

Devrimci Gençlik Dernekleri Federasyonu'na bağlı kuruluşlar dün İstanbul'da bir yürüyüş düzenlemişlerdir. "Gerici Eğitimi Protesto" amacıyla yapılan yürüyüş sırasında, faşist İlerin bulunduğu Kıllık kahve - sinden yürüyüşçülerin üzerine ateşe, taş ve sopalar atılmış ve bazı yaralanmalar olmuştur.

Milliyetçilik ve solculuk

Murat BOLKAR

Demirel, gerine gerine, "milliyetçilikle solculuk bağdaşmaz" diyor. Sonra o kurnaz bakışlarıyla pasuya yatıp bekliyor. Biliyor cevabın hemenge leceğini. Biliyor hepsinde matruka dokundunuz ve biliyor, "milliyetçilik" sözcüğünün Türkiye'de nasıl bir "dokunulmaz" sözcük olduğunu ve kirleler üzerinde nasıl bir afyon değeri bulunduğunu.

Din ve milliyetçilik sermayenin eski ve etkili silahı. Din sıtma biraz yıpranmır gibi oluncu, veya istemediği siyasal kesimlerin eline geçince, büyük sermaye "milliyetçilik" silahını one çıkariveriyor.

Bir kavram kargaşası içinde, sözcüğün tersi Türkiye'de "vatan haini" olarak anlaşıldığından, "milliyetçilik" yarışına girilirince hesaplara vurulur kimin ne kadar milliyetçi olduğu. Ve bu arada, sermaye milliyetçilik adına sömürüye devam eder.

Bir yerde hakldır Demirel. Evet onun dediği anlamda milliyetçilikle sosyalizm bağdaşmaz. Çoğunuz da Demirel'in anladığı milliyetçilikle işçi sınıfı çizgisi, birbirine toban tabana zıttır, dış mandır. Kellmenin baskısına, sihrine, "tabu" niteliğine kapılmadan açıkça söylemeli gerekir! Tunç Çünkü sermaye sözcüklerinin ağzında milliyetçilik, bugün artık sermayenin diktatörlüğü, sermayenin baskı ve sömürüsü, sermayenin çıkarlarının savunu culuğu anlamında kullanılmaktadır.

Bugün dünyada ne kadar faşist kuruluş ve konot varsa, ağızlarını bir tarafında mutlaka bir "milliyetçi" veya "milli" eki taşırlar.

Çoğunuzda, günümüzde, "milli" veya "milliyetçi" sözcüğü, sınıf ilgisinu solculuk, sınıf çelişkilerini ve savaşımı gözden kaçırmak için sermaye tarafından kullanılan bir kandırmaca sözcüktür.

Örneğin, kendilerine "milliyetçi" adını veren sermaye borazanları "halk" sözcüğünün kullanılmasına çok kızarlar. Çünkü "milli" dendi mi, sınıfsız bir bütün gelir akla. Sermayenin baş köşede yer aldığı, egemen olduğu, tüm sömürülenlerin de kelle hesabı dahil olukları bir bütün. Böylece, "milli" olduncu mu, "milliyetçilikten söz ettinizse mi, büyük sanayici, büyük patron Zülfü'ün beyin çöpçü Hasan'ı, Tüccar-Muteberan'dan Aduzed-din Efendi ile işçi Memed'i aynı kefeye koyma, arılarındaki ayrımı, aralarındaki aşılmaz uçurumu gözlerden bir güzel saklamış, ve çöpçü Hasan'ın, işçi Memed'in sömürülmesini, "vatan-millet-sa-karya" edebiyatı ile " es geçmiş olursunuz. Hatta en önemlisi, milliyetçilik sözcüğü ve afyonuyla, çöpçü Hasan'ı işçi Memed'i bile bir süre uyutmuş, bilinçlenmelerini bir süre engelleme imkanınız var dır.

İşte bu yüzden çok bozular milliyetçiler, halktan söz edilmesine. Çünkü halk kavramında, sermayeyi, egemen güçleri, Vehbi Koç'ları içermeyen bir anlam vardır. "Halk plajlara hücum etti"ğinden, vatandaş denize girdiği" cümlesi bir çokadan İzmet değildir. Ağzından çıkan bir cümle, Demirel'in "halk milliyetçiliği" diyerek reddederek gerçek vurduğu gibi, "Din sıtma biraz yıpranmır gibi oluncu, veya istemediği siyasal kesimlerin eline geçince, büyük sermaye "milliyetçilik" silahını one çıkariveriyor.

Bir kavram kargaşası içinde, sözcüğün tersi Türkiye'de "vatan haini" olarak anlaşıldığından, "milliyetçilik" yarışına girilirince hesaplara vurulur kimin ne kadar milliyetçi olduğu. Ve bu arada, sermaye milliyetçilik adına sömürüye devam eder.

Bir yerde hakldır Demirel. Evet onun dediği anlamda milliyetçilikle sosyalizm bağdaşmaz. Çoğunuz da Demirel'in anladığı milliyetçilikle işçi sınıfı çizgisi, birbirine toban tabana zıttır, dış mandır. Kellmenin baskısına, sihrine, "tabu" niteliğine kapılmadan açıkça söylemeli gerekir! Tunç Çünkü sermaye sözcüklerinin ağzında milliyetçilik, bugün artık sermayenin diktatörlüğü, sermayenin

moskova'da buluşalım

10.ULUSLARARASI MOSKOVA FİLM FESTİVALİ

Uluslararası Dostluk ve Kardeşliği amaçlıyan 10. Moskova Festivali 7-21 Temmuz arasında yapılacaktır. Film Festivali'nin amacı bütün ülkelerde, kardeşlik ve barıştır.

1977 MOSKOVA

"SOVEXPORTFILM"

METE CAD. 30 TAKSİM-İSTANBUL TEL. 45 62 43

ERZURUM BELEDİYE BAŞKANLIĞINDAN

Aşağıda keşif bedeli, muvakkat teminatı, ihale saatt gösterilen ve 1 numara gecekondu ıslah bölgesi bitişiğinde yaptırılacak olan 150 üniteilik halk konutu ikmal inşaatının yapımı gecekondu yönetmeliği hükümleri uyarınca, 5.7.1977 Salı günü kapalı zarf usulü ile eksiltmeye çıkarılmıştır.

İhaleye gireceklerin en az işin keşif bedeli kadar B grubu müteahhitlik karnelerini, teknik personel ve teckizat beyannamelerini, ayrıca benzeri işi yaptığını beyan eden teşthid iş bitirme belgesini ihale tarihinden 3 gün evvel İştirak belgesi komisyonuna vermeleri şarttır.

İhalesi yapılacak inşaata ait şartname vesair evrakları mesai saatleri dahilinde belediyemiz gecekondu İdare amirliğinde görülebilir.

İhaleye İştirak etmek isteyenlerin 1977 yılı ticaret vesikası (Şirketlerin ayrıca 2490 sayılı kanunun 7inci maddesinde açıklanan belgeleri) vermeleri mecburidir.

775 sayılı kanunun ek yönetmeliğinin 97-99. maddelerine göre ihale komisyonu ihaleyi yapıp yapmamakta veya dilediğine yapmakta serbesttir.

Bu iş İmar ve İskan Bakanlığının tahsisatı ile yaptırılacağından Bakanlık veya belediyemizin bu işi kısmen veya tamamen durdurması veya Bakanlık tarafından kabediş gösterilmiyor halinde, müteahhit belediyemizden hiçbir hak talep edemiyecektir.

İsteklilerin 2490 sayılı kanunun 32nci maddesine göre hazırlayacak olan teklif mektuplarını ihale saatinden evvel ihale komisyonu başkanlığına vermeleri lazımdır.

Postadaki vaki gecikmeler kabul edilemez.

İlan olunur.

İşin Nevi	Keşif bedeli	Muvakkat Teminatı	İhale gün ve Saati
150 Üniteilik halk konutu ikmal inşaatı	10.599.826,15 TL	421.744,78 TL	5.7.1977 Salı 15.00

(Basın: 19918)-

ÖZGÜR İNSAN

Bülent ECEVİT
Geriye Dönmek Mutsuzluk
Yeniyi Denemek Umuttur

Kemal TAHİR
Üzerine Dört Söyleşi

Cahit TANYOL, Selahattin HİLAV
Hayati ASILYAZICI, Hilmi YAVUZ

Yıldız SERTEL
Osmanlı Toplumu ve Asya Türü Üretim
Parlamenter Hayatın 100. Yılında Türk Halkı
Foto-Röportaj: Ara GÜLER, Ergün ÇAGATAY

Seçimlerin toplumsal değerlendirmesi: Erhan Karaosmanoğlu, Azınlık hükümetine karşı faşist eğilim: O.Balum, Yeni Avrupa kurulurken evrokomünizmi: Orhan Koloğlu, Şiir: Goran Sonnevi, Şiir Eleştiri: Ceyhun A. Kansu, Öyküler: Adnan Binyazar, Kavoyn Milliyet A., Yüksel Karikatür: Engin Uç, Dinit Ögmel, M. Dağırer, Refik

Temmuz Sayısı
12 sayfa 10 lira Özgür İnsan

ÜSKÜDAR İCRA HUKUK HAKİMLİĞİNDEN

Dosya: No:976/239

Davacı İbrahim Güven vekili tarafından dayalı Mehmet Yeyin vs, aleyhlerine açılan istihkak davasının duruşması esnasında:

Üsküdar 2. İcra Memurluğunun 1976/1257 sayılı dosyasında yapılan tatbiq sonucu 23.6.1976 tarihinde Umra ağa, Atatürk Mah. Süçü Sok. 99 numarah Venedik Lokantası İsmi ile yazılı bulunan dükkanda haczedilen eşyaların yari hisselerinin davalılardan Mehmet Yeyin'e ait bulunduğuna, 15.4.1977 tarih E. 1976/259-K. 1977/223 sayılı ilam ile karar verilmiş olup, davalı Mehmet Yeyin'e tebliğat yerine kalın olmak üzere ilan olunur.

(Basın:5802 ✓1236)

DENİZCİLİK BANKASI T.A.O.DAN

3000 Adet YÜZ HAVLUSU (Peşaş)
2000 Adet YÜZ HAVLUSU (Bendil)
8100 Adet HAMAM HAVLUSU
Satın Alınacaktır.

Son teklif vermeye tarihi 20.7.1977 olup, tekliflerı Karaköy Yeni Yolcu Salonu Kat 1'deki Satınalma Kurulu Başkanlığına verilecektir. Şartnamesi İSMAİL MERKEZİ MÜDÜRLÜĞÜ 27 Nolu ve İlan Kat 3 Bahçekapı-İst. adresinden temin edilebilir. Dos. No: 1977/1139.

(Basın: 20368)-1240 .

ÜSKÜDAR 2. İCRA MEMURLUĞUNDAN İLANEN TEBLİGAT

BORÇLU : MEHMET YEYİN
Üsküdar, Ümraniye, Atatürk Mahalleci, Süçü Sokak No: 99 Venedik Lokantasında ikamet adresi meçhul

Alacaklı : İbrahim Güven Vekili Av. Müslim Erig Terzihane Sokak No:13 Sultanahmet, İstanbul.

Alacak : 32.000,00 TL ve masrafları

Dosya No: : 976/1257 (1976/1207 İle tevhidi)

Alacaklı İbrahim Güven vekili Av. Müslim Erig'e olan 16.6.976 tarihli 16.000,00 lira ve 16.6.1976 tarihli 16.000,00 liralık emre mahsuren senetlere dayanarak açılmış İcra takibinde yukarıda yazılı adresinize çıkarılan ödeme emri ve ihtiyatı haciz zabıt varıalaşım senetleri ilda tebliğ iade edilmiş bundan sonra yapılırlan zabıta tahsilatında da adresinizin tespitı mümkün olmadığından 5 günlük ödeme emrinin 7201 sayılı kanunun 28 ve müteakip maddelerine tevfikan kanul süreye 20 gün ilavesiyle ilanen tebliğat yapılmasına karar verilmiştir.

İşbu ilanın gazetede neşri tarihinden itibaren 30 gün içinde borcunuzu masrafları ile birlikte ödemeniz takibin dayanağı senet kambiyo senedi niteliğini haiz değilse 25 gün içerisinde mercie itiraz et etmeniz, takip dayanağı senet altındaki imza aiz sir ait değilse yine bu 25 gün İçinde açıkça ve yazıca bir dilekçe ile İcra dairesine bildirmeniz aksi halde İcra tebliğinde kambiyo senedi altındaki imza size ait olmadığı ileri sürülmüş, imzanız hakkı yere inkar ederseniz bu takdirde 5.000 liraya kadar para cezasına mahkum edileceğiniz, borçlu olmadığınız, veya İmzalı olduğu veya alacağın zamanı ağımdan uğradığı hallerde İtiraz ve varsa, bunu da sebepleri ile birlikte 25 gün İçinde tebliğ mer'iine bir dilekçe ile bildirmek mercinden İtiraz'ınızın kabul edildiğine dair bir karar getirmediğiniz takdirde 25 gün İçinde 74. madde gereğince mal beyanında, mal beyanında bulunmamanız sebebiyle hapisle tazyik olunacağınız, bilgi mal beyanında bulunmuş veya yalan beyanda bulunmasınız halde yine hapis cezası ile ceza-landırılacağınız ödeme emri yerine kalın olmak üzere ilan tebliğ olunur.

(Basın:5803)- 1242.

İLAN

1-Sivas İli Kangal İlçesi Belediye Fennî farın yıllık kiraya verilme İşi 2490 sayılı kanun hükümlerine göre kapalı zarf usulü ile İhaleye konulmuştur.

2-İşin keşif bedeli 50.000,- (Elliblin) liradır.

3-Artırma Bedelinde Encümen bulunuda 18.7.1977 Pazartesi günü saat 14.00 de yapılacaktır.

4-Geçici teminat (İçbin) dokuzyüz 3750,- liradır.

5-Şartname ve diğer evraklar mesai saatleri dahilin de Belediye Başkanlığında görülebilir.

6-İstekliler teklif mektuplarını 18.7.1977 günü saat 13.00'e kadar makbuz karşılığında İhale Komisyonu Başkanlığına vereceklerdir.

7-Telgrafla müracaatlar ve postada vaki gecikmeler kabul edilmez.

Keyfiyet İlan Olunur.

(Basın : 20334/1234)

TEKMAN C. SAVCILIĞINDAN

1-Erzurum-Tekman Adalet Parsel İl Müdürlüğünü İş yeri İşi 2490 sayılı kanun hükümlerine göre kapalı zarf usulü ile eksiltmeye konulmuştur.

2-İşin keşif bedeli 2.340.000 liradır.

3-Eksiltme Tekman'da Toplancak olan C. Savcılığı thale komisyonunda 13.7.1977 Çarşamba günü saat 15.00'de yapılacaktır.

4-Ekdilme şartnamesi ve diğer evrak mezkür savcılıkta görülebilir.

5-Eksiltmeye girebilmek için istekilerin,

a)-33.000,00 liralık geçici teminatın,

b) 1977 yılına ait Ticaret ve Sanayi Odası Belgesini,

c) Müracaat ile birlikte vereceklerı eksiltme şartnamesinde belirtilen ve usulüne göre hazırlanmış olanyazı arajları bildirisi, Sermaye ve kredi durumlarına ayrılacaşan mali durum bildirisi teknik personel bildirisi, Taahhüt bildirisi, ve benzeri belgelerin alınış olduklarını (c) grubundan keşif bedelinin İhale tarihinden gırebilecekleri gösterir Müteahhitlik karnesini ibraz suretiyle Bayındırlık Müdürlüğü Belge Komisyonundan alacakları eksiltmeye girme belgesini teklif mektupları ile zarfa koymaları, lazımdır.

6-İstekliler Teklif mektuplarını 13.7.1977 Çarşamba günü saat 14.00'e kadar makbuz karşılığında İhale Komisyonu Başkanlığına vereceklerdir.

7- Eksiltmeye girme belgesi alınmasa İşin son müracaat tarihi 8.7.1977 Cumagünü mesai saati sonuna kadardır.

Telgrafla müracaatlar ve postada vaki gecikmeler kabul edilmez. Keyfiyet İlan olunur.

(Basın:19817)

KIRKLARELİ VALİLİĞİNDEN

Yapı İşleri Genel Müdürlüğünden:

1-Aşağıda yazılı İlâ adet İnşaat İşi 2490 sayılı kanunun 31. nci maddesi gereğince kapalı zarf usulü ile eksiltmeye konulmuştur.

2-Eksiltmeler 28.7.1977 Perşembe günü hizalarında belirtilen saatlerde İhale komisyonu marifetiyle Kırklareli Bayındırlık Müdürlüğünde yapılacaktır.

3-İşlerin keşif bedelleri hizalarında gösterilmiş olup, İlanın nokta kaşı İnşaat 527 sayılı kanun gereğince 10% nalı yılım sarıdır.

4-Eksiltme şartnamesi vesair evrak mesai saatleri dahilinde Kırklareli Bayındırlık Müdürlüğünde görülebilir.

5-İsteklilerin eksiltmelere İştirak edebilmeleri İçin;

a-Eksiltmesine İştirak edecekleri İşin hizasında belirtilen gecici teminat mektup veya makbuzun,

b-1977 Tesçilli Ticaret ve Sanayi Odası Belgesini,

c-Kırklareli Bayındırlık Müdürlüğüne her İş İçin ayrı ayrı vereceklerı müracaat dileçeleri ekinde; İşin No'da kayıtlı İşçin Bayındırlık İhlakınğanın alınmış en aş keşif bedelne emsal (C) grubu müteahhitlik karnesini, İnabıat beyannamesi, teknik Personel beyannamesini, Yapı Araçları beyannamesini, mali durum bildirisini ve bunı bağlı olarak İlk İlan tarihinden sonra alınmış banka referns mektubunı ibrak ederek, 2 sıra nolu kayıtlı İşin İse, en aş keşif bedelinin yarısı kadar bir İşi bitirmiş ve geçici kabulünü yaptırmış olduğunu dair İş bitirme belgesini ibraz ederek alacakları Yeterlik belgesini teklif mektuplarıyla birlikte bir araştı komisyonu İnanıdır.

6-İstekliler yukarıda yazılı belgeleri havi kapalı zarfları en geç İhaleden bir saat evveline kadar makbuz mukabilinde İhale komisyonu başkanlığına vereceklerdir.

7-Yeterlik Belgesi alabilmek İçin son müracaat 22.7.1977 Cuma günü mesai saati sonuna kadardır.

8-Telgrafla müracaat ve postada vaki gecikmeler kabul edilmez İLAN OLUNUR.

İşin Adı	Keşif Bedeli	Ge. Teminat	İhale gün ve saati
1-Kırklareli Yetiştirme Yurdu İlmaî İnşaatı	6.554.676,72.	210.391.00	28.7.1977 Perşembe Saat 15.00
2-Lüleburgaz Liseli Kızlar Pensiyonu İlmaî İnşaatı.	216.000.00	12.050.00	28.7.1977 Perşembe Saat 15.30.

(Basın: 20362)- 1239.

DENİZCİLİK BANKASI T.A.O.DAN

yorum — Engin İDİL

İŞÇİ SINIFININ BAĞIMSIZLIĞI VE KARARLILIĞI

DİSK, seçimler öncesinde CHP'nin desteklenmesi politikasını gerekteriyle açıklarken, bazıları "sol" adına kıyametler koparırlar ve İşçi sınıfının bağımsızlığının zedelenmekte olduğunu, hatta uzlaşma politikası güdüldüğünü bağırırlar. Böylece demokratik cephe sorununu aslında İş kavramaş olduklarını gösterdiler.

30 Haziran - 1 Temmuz tarihlerinde toplanan DİSK Olağan Genel Yönetim Kurulu' nda DİSK Genel Başkanı Türkler'in konuyla İlgili konuşması, İşçi sınıfının bağımsızlığının ve kararlılığının ne anlama geldiğinin ve cephe konusuna İşçi sınıfının nasıl yaklaştığının bir belgesi sayılmalıdır.

Güvenin oylamasının hemen öncesinde, DİSK Genel Başkanı'nın, üzerinde durduğu üç nokta, Türkiye'nin İçinde yaşadığı tarihsel anda özel bir önem taşımaktadır.

Bu üç noktayı şöyle özetlemek mümkündür : Eşzamanlı mücadele, sadece, demokrasiden yanayız diyerek yapılamaz. Faşizme mücadelenin, demokrasinin korunması ve geliştirilmesinin tek yolu, gücünü ulusal demokratik güçlerin eylem birliğinden alan, ocmasız bir antifaşist savaşım vermektir.

Hangi hükümet güvenoyu alırsa olsın, DİSK İşçi sınıfının hakları ve çıkarları İçin, demokrasinin genişletilmesi İçin, ulusal bağımsızlığımız İçin, barış ve toplumsal ilerleme İçin verdiği savaşımı İsrarla sürdürmeye kararlıdır.

DİSK, hiç bir partiyle birleşme ve birlikteme eğilimi göstermemiş, hiç bir partinin İşçilerine karşımış, onlara de kendi İşçilerine karşımamıştır. Demokrasi ve İlerleme ortak noktasında birleşen tüm ulusal demokratik güçlerin eylem birliğinin anlamı da budur.

DİSK'İn İçişleri, 5 Temmuz'da İstanbul'da İşçi sınıfının hakları ve çıkarları İçin, demokrasinin korunması İçin, ulusal bağımsızlığımız İçin, barış ve toplumsal ilerleme İçin verdiği savaşımı İsrarla sürdürmeye kararlıdır.

DİSK, hiç bir partiyle birleşme ve birlikteme eğilimi göstermemiş, hiç bir partinin İşçilerine karşımamış, onlara de kendi İşçilerine karşımamıştır. Demokrasi ve İlerleme ortak noktasında birleşen tüm ulusal demokratik güçlerin eylem birliğinin anlamı da budur.

DİSK'İn İçişleri, 5 Temmuz'da İstanbul'da İşçi sınıfının demokrasi sorununa nasıl baktığını da açıkçıçı göstermektedir.

Birinci nokta, oyun zamanda, CHP hükümetine İçişi sınıfından gelen bir uyarı niteliğindedir. Bu uyarının özü, faşizm karşısında, diğer toplumsal sınıf ve katmanların çeşitli seviyelerden gelen çeşitli tavrına karşın İşçi sınıfının tavizsiz tavrını koy mosidir. Faşizmle savaşımın sınıfsal bir olgu, tekel çıkarlarına ve onlara hizmet eden bir olgu, tekel çıkarlarına ve onlara hizmet eden bir olgu olduğunu bir kere daha hatırlatan DİSK, bu mücadelenin yumuşaklığa, hoşgörüye, İkiricilliğe elvermediğini vurgulamaktadır.

İkinci nokta, İşçi sınıfının bağımsızlığı açısından önemli dir. DİSK, hangi hükümet güven oyu olursa olsun, İşçi sınıfının sınıf mücadelesinde tekrarlanan, İşçi sınıfının İçişin desteklerinin bir cephe sorunu olduğunu, yoksa herhangi bir partiyle birleşme, İttifakın bir parçası olmadığını, İşçi sınıfının bağımsız çizgisinin ve politikasının tüzüklerle korunacağını tekrarlamakta, bu konudaki yılgıdan gelebilecek çekinceleri ortadan kaldırmaktadır. Ve nihayet, ulusal demokratik güçlerle demokrasi ve İlerleme ortak noktasında birleşen ortak cephesinin İkiricilikten ve İkiricilikteki gülünçlerdeki gerek CHP, gerekse tüm demokrat, İlerici güçler oçınadan kavranmasına İhtiyaç var. Olan bir gerçeği vurgulamaktadır. Cepheler, örgütlerin ve siyasal ciziglerin kendi bağımsız varlıklarını korıuyorak bir arada bulundukları ve birleşmedeki ortak adım İçin, birbirlerine bir çeşit "hahamlıl" gösterdikleri birbirlerin İç yorumlarına karşımadan, "ele geçirme" heveslerine kapılmadan, bir arada bulundukları birliktedir.

DİSK, bu noktanın olmuş özellikle çizerken, önümüzdeki dönemlerde, kavramasında demokrasi mücadelesi adına büyük önem ve yazar olan bir doğruyu ile getirmektedir. DİSK'İn CHP İçişi - kosunın doğruluğu da bu cephe sorununun İyi kavranması ve İçselleşmesinin koyulduğunu ortaya

DİSK Genel Başkanı'nın son konuşması, bel ki güvenoyu hesapları arasında çeşitli ve geniş çevrelerce gereken dikkatle değerlendirilmeyecek. Ancak özellikle CHP çevrelerinde sol ve sosyal İçi çevrelerde, demokratik güçler planında dikkatle okunup değerlendirilmesinde şu yoşadığımız günlerde, demokrasi mücadelesi ve demokrasi cephesinin gelecegi adına büyük yarar vardır.

MC'YE RAGMEN CHP

(Başlarafı 1. sayfada)

başkanına, hükümetin alnığı güvenlik ve ekonomik önlemler hakkında bilgi verdiğini söylemiştir. Ecevit, İyi niyetlerini ve bir bir hükümetin, demokratik halak devleti kuralları İçinde kalarak cangi yenliğini ve öğretim özgürlüğünü sonun olmaktan çıkarılıeceğini gösterdiklerini belirtmiş, yapılan çalışmaları anlatmıştır.

Başbakan Bülent Ecevit, açıklamasında özellikle partizanlık İddıası üzerinde durmuş, eski hükümet partı lerinin, yeni hükümeti partizanlıkla suçladığını hatırlatarak bu İddıaların hayal ürünü olduğunu belirtmiş ve şöyle konuşmuştur:

"Bu arada, bu partilerin bazı yöndeştleri, kamu görev lleri nde direnişe de çağırmak tadırlar. Bu direnış çağrılarından biri TRT'de yayınlanan bir konuşmada açıklanmıştır. Biz de bu şekilde direnış çağrılarına uyan kamu görevlilerine tahammül etmek zorunda değiliz."

Ecevit bir partinin parlamentoya girmesi Milli Eğitim sıasında "bozlart rozet" taşamayı şaak edip etmediği konusunda yıasık yayınlan dığını" diye besap sormayı kalkışağın belirtmiş ve "bozkart rozeti bir partinin ambleminı haline getirmişsiniz. Eğer böyle bir rozete görev verıuğiş İnsanlar tek eğitim görevlisi görürsekder hal onı görevinden uzaklaş - tırınız.

Öteyanden Başbakan Bülent Ecevit, İşçin milletvekillerinin vlcdan muhasebesi yaparak, milletin istediğıt gibi, hükümet güvenyo vereceklerine inanağına söylemiş, AP, MSP ve MHP Genel Baş kanlarının önceki gün yayınndıkkları deklarasyon İçin "İn deklarasyon bes - ıdı parlamento üyelerinin kamuoyundan, milletimizden so yullanmaktan İçin yıkılmıştır" de gösterdin cıtanın yeni bir belirtisidir" demiştir.

MHP'lilerin son günlerdeki sömürü ve devrimcilik kıbnunda verdikleri demeçlerı de eleştiren Başbakan ö - zetle şundan söylemiştir:

"-Bunlar, bir taktik olarak, bir solculuk, devrimcilik görüntüsü yaratmaya çalışıyorlar. Hir yandan sömürü karşı olduklan İdeminisi vermeye çalışıyorlar, bir yandan da sokaklara sıaldıkan silahlı gençlerle, hükümet aşağılarından yanmıyanlarınk devleti soymaya İsıkıkşan taşa İdıklerin çıkarılarına bekliyıalıyorlar."

PROGRAM MECLİSTE GÖRÜŞÜLÜ

Ecevit'in hükümetinin program dıı saat 15.00'de Millet Meclisinde görüşülmüş, AP, MSP ve MHP milletvekıl leri görüşmelere katılmamış tır. CHP Grupu adına söz a - lan Grup Başkan Vekili Ali Nejat Ölçen, Ecevit Hükümet ne verilecek güvenyonun Türkiye'nin İçinde bulunduğu durumun ve ayrıca, İçişe ay memurlarının olacağın belirtmiş, "Demirel, bu kadar konuşacağı ve türlülıtü dıyecağı kadar kendi de İktidar kalıuğunda tor ve kıt tarıkmış gürünüyor" dı - mıştır.

YILMAZ VE SÜKAN

Ölçen'den sonra söz alan Mardin Bağımsız Milletvekili Nurettin Yılmaz Ecevit hükmetine güvenoy vermek gerektiğini belirtmiştir.

Program üzerinde son eıletişiriş yapan DP'li Fanık Sükan İse hükümet bunalımınan devam etmemesi İçin F - cevit hükmetine güvenoy ve recekleridi belirtmiştir.

ECEVİT'İN SÖZLERİ

CHP Genel Başkanı ve Başbakan Bülent Ecevit, hükümetin programı üzerinde gruplar ve şahıslar adına yapılan eleştırıleri cevaplandırken, "Parlamentonun çatısı altında bir İdareler dıtanı yağınıda yıalışılmakta - dır" demiştir.

Ecevit, karmuş olduğu hükmetin güvenoyu almasının ülkenin sorunlarının çözümü İçin zorunlu olduğunu söylemiş, böyle bir hükümetin hal İçin büyük kesimi ve yassal kıruluşlar tarafından desteklen dığini de İfade etmiştir.

İŞKENCECİ 3

(Başlarafı 1. sayfada)

şehir Erinci Asliye Ceza - Mahkemesi hakimi Ahmet Turhanoğlu tarafından İçişe ay hapse, İçişe ay memurlıyetten men cezasına çarptı - rılmışlardır.

DEMİRELLERE

(Başlarafı 1'de)

denle de "edilye tişçerine"el koymuşlur.

Bu tediye fişlerinin in - celenmesi sırasında Gdemelerin İçemdi bir bölümünün eski başbakanın kardeşi ve yeğeninde yapıldığı anlaşılmış tır. Tunaboylu'nun İncelemesinde 1975-1976 yılları ara - sında verilen kredilerin 31 milyon 153 bin lirasının Yah ya İcraatçısı ve 4 milyon 100 bi lirasının Ali Demirel'e, 10 milyon 250 bin lirasının da Ali ve Yahya Demirel'in "Umumi vekili" Kemal Şenlıatın ya verildiği saptanmıştır.

Yemenli muraka Osam Tunaboylu'nun 29 Temmuz 1976 günü bu konuda bir rapor vermesinden sonra, dosya İçin kabul edilmesi alınmamı - nılıp, bir taşka gözeve yol - lanmıştır.

Bankalar Yemenli Muraka İçalar Kurulu Başkanı Ali Ezsen Müdürün tarafından İçine Maliye eski Bakanı Yılmaz Ergenekon'ya yansıtılmıştır. Ver diği raporda sonra dosya e - lindeki ahnan yemini mum - lap Tunaboylu, usulsuz kredıler konusunda Maliye Bakanlığı mülfettişlerince İnceleme yapılmasını istemesı ve İlıa - liye eski Bakanı Yılmaz Ergenekon'un bu rapordan sonra sonuç alıcı ve etkili hiç - bir İşlem yapıtırmadığı dıar İaşılmıştır.

Bankalar yeminli muraka tarafından hazırlanan raporda "o - ıarak mıstarların bağlı olan taza ödemelerin mıaka nebe belgelerinde kime ve kimlere ve ne mıaksıda ödendiği gösterıılmeden kıtılü geldi - de mıaıeıı borçlılar hesabın da sıklfleştirildiği"belirtilmektedir.

Raporda ödemelerin bir kısmının "Gıtılü geldde tahsil ve tasfiye olanıdıanı" İçerıleristirilmektedir. Aym raporda, Merkez Bankası ve Ötedi bankalarda "tevdıat hesapıarı"nın "İmalıat bedelı ve diğer olumı çeklerle yapılan ödemelerin gerçeğe ayrılo olanıa" sıcı konusu hesapıarı - na ödenmesi gerektiğı ve bu - nun hesabı dıa tutulduğu" açıklanmaktadır.

Bu durumda, Bankalar Kanunuda kredi adınısi İçin öngörülen sınırlamalara aykırı hareket edildiği, ayrıca faiz İçerinden İşıakdak edıecek vergilerin de ödenmediği somuna ulaşılmaktadır.

18 DEMOKRATIK

(Başlarafı 1. sayfada)

nlan ilan demokratik kuruluşlarınıı açılmasını istemişlerdir.

Dın yaptıkları ortak ç çıklamada, Ankara Valisinin demokratik derneklerl kapatmakla, İlerici güçlerle, parlamento İçi demokratik güçlerin arasını açarak onları parlamento İçi desteklen yoksun bırakmak amacını güttüğü belirtilmiştir.

ISVAN

(Başlarafı 1. sayfada)

ler, konunun incelenmesi İçin 215 firma bosun yapmışlardır, 19 kontrol eldiğyle yapılan bo - kınlarda, birçok firın İşvcye - aldığı eşyaya ait belgelerin sunmadıkları saptanmıştır.

Tartış Genel Müdürü Orhan Davut ve İlıd muavini Aydın Tanyel, Günor Car İle Yönetim Kurulu İşvlerdıı görevlerine, dın akşam balanklıtan gelen teleks emri İle son verilmiştir.

ANTALYA YAZISI

Antalya Valisi Nihat Oğuz Bor - merkez valliğine alınmıştır. Yerine merkez valilerinden eski Niğde Valisi Selami Celayir atanmıştır.

HALKIMIZ

(Başlarafı 1'de)

demokratik kınıaş ve sınıı ca gelebilecek ortak bir - aşıklama yapmışlar, halkın yeni bir MC dönemi daha yaşamak İstemediğini söylemişlerve "Müller İdtle İstemınızla birlikte 5 Haziranda İa verdiklerimiz doğrulbsun da kararlığınızı koruya - rak Ecevit hükümetini güven oyu almasının zorunluluğunu kamuoyuna duyurunuz"şeklin de bir İfade İa İlanmışlardır.

İKDYNN'DAĞITIŞ

İstediel Kadınlar Derneği Merkez Yönetim Kurulu, yazı açıklamalarında 2,5 yıllık MC dönemlerin ülkeye karanlık günler yaşatığına de - ğinmiş ve tüm demokrasi güçlerini CHP hükümetine güven oyu verilmesi İçin çağırmıştır.

TMMOB'YE BAĞLI ODALAR

TMMOB'ye bağlı Mimar ve Mühendis Odaları İstanbul Koordinasyon Kurulu bir açıklama yayınık MC'nin An kara Valisi Durmuş Yalçın tarafından 30 derneğin, son olarak da TÜS-DER'İn İdaresi İtması olayını kınamışlardır.

DEMİREL:

(Başlarafı 1. sayfada)

lim ol karıul demektir" de - miştir.

Demirel yaptığı konuşmada, Ecevit'ınıı tarıkıa ile İlgili öneıdi İddıalarını tekrarlamış, bugüne kadar on - beşin üstünde hükümet kurul - duğunu İa hükümetlerde maı - halefet milletvekıllerinin güvenoyu vermedıklerini öne - sürmüştür.

BULGARISTAN

(Başlarafı 1. sayfada)

Kurulu üyelerinden Fehmi İ - gıldar ve Mehmet Kılınç'ın da bulunduğu grup Bulgaristan Bı - navli Sırpıdıdı gezmeleri ver - yetdıdıklerınıı, sergilenen ürün ler komısında bilgi almış lar - dır.

Diğer yanda dın 150 bıtın ec İşçi de Bulgaristan Sanayii Sergisini ziyaret etmişlıir. Ba arada sergıyi İşadamı Vehbi Koç da ziyaret etmiştir.

TARIŞ

(Başlarafı 1'de)

Tartış Genel Müdürü Orhan Davut ve İlıd muavini Aydın Tanyel, Günor Car İle Yönetim Kurulu İşvlerdıı görevlerine, dın akşam balanklıtan gelen teleks emri İle son verilmiştir.

ANTALYA YAZISI

Antalya Valisi Nihat Oğuz Bor - merkez valliğine alınmıştır. Yerine merkez valilerinden eski Niğde Valisi Selami Celayir atanmıştır.

T.C. ENERJİ VE TABİİ KAYNAKLAR BAKANLIĞI DEVLET SU İŞLERİ GENEL MÜDÜRLÜĞÜ X. BÖLGE MÜDÜRLÜĞÜ JEOTEKNİK HİZMETLER VE YERALTI SULARI BAŞMÜHENDİSLİĞİ DSİ. X. BÖLGE MÜDÜRLÜĞÜNDEN (DİYARBAKIR)

Diyarbakır DSİ. X. Bölge Müdürlüğü hudutları dahilinde bulunan Urfa-Akçakale 3. Kısım (Gündaş -Top - çu) ve 4. Kısım (Onartak-Gabri Harasınt-Gödeğmez) Y. A. B. Pompaj Elektrifikasyon Tesisleri İşi (2200 sayılı kanun 32 maddesi gereğince İstiklal edilecek ıcar dahilinde emaneten tekliif İsteme usulü ile eksiltmeye çıkarılmıştır.

1-Yapılacak İş ekstilme şartnamesi ve eklerinde de detaylı olarak gösterilmiştir.

2-Geçici teminat mıkıarı 176.750. TL. dır.

3-Eksiltme teklif İsteme usulünde yapılacaktır.

4-Eksiltme 6.7.1977 Çarşamba günü saat 16.30'da DSİ. X. Bölge Müdürlüğü Jeotekılik İtlmetler ve Yeraltı Suları Başmühendislığı Odasında Emanet Komisyonunca yapılacaktır.

5-İlı İşle İlgili şartname ve ekleri DSİ. X. Bölge Müdürlüğü Jeotekılik Hizmetler ve Yeraltı Suları Başmühendislığı Odasında Emanet Komisyonunca yapılacaktır.

6-İlı Grup Bağlar Veldi Ali Nejat Ölçen, Ecevit Hükümet ne verilecek güvenyonun Tıcdıyıı'dıı İçişe ay memur - ıar olacağın belirtmiş, "Demirel, bu kadar konuşacağı ve türlülıtü dıyecağı kadar kendi de İktidar kalıuğunda tor ve kıt tarıkmış gürünüyor"de - mıştır.

YILMAZ VE SÜKAN

Ölçen'den sonra söz alan Mardin Bağımsız Milletvekili Nurettin Yılmaz Ecevit hükmetine güvenoy vermek gerektiğini belirtmiştir.

Program üzerinde son eıletişiriş yapan DP'li Fanık Sükan İse hükümet bunalımınan devam etmemesi İçin F - cevit hükmetine güvenoy ve recekleridi belirtmiştir.

ECEVİT'İN SÖZLERİ

televizyon

18.40 ÇOCUK PROGRAMI

Televizyon Çocuk Yayınları Şubesince hazırlanan bu program ekrana geliyor

19.05 DEVLET SENFONİ ORKESTRASI

İstanbul Televizyonunca hazırlanan bir program yer alıyor

19.30 İKİNCİ HAYAT

Kahramanımız bir bez de bir bulüpten esir sanarak bir şantöz kaçırır. Onlarda bu olaya reklam vasıtası yaparlar

20.00 HABERLER VE HAVA DURUMU

20.40 SAKİNLER APARTMANI

Televizyon Tiyatro Şubesince hazırlanan dizinin Eşref Hürşit'e Karşı adlı ikinci bölümü yayınlanacak.

21.20 TV' DE SİNEMA "SUÇ VE CEZA"

Programda yönetmenliğini Joseph Von Sternberg'in yaptığı ve Peter Lorre ile Edward Arnold'un başrollerini paylaştıkları SUÇ VE CEZA adlı film yayınlanacak.

22.50 GÜNE BAKIŞ

bulmaca

SOLDAN SAĞA. 1-TRT'nin yayın genel müdürünün adı-Kan, hükümdar. 2-Her zaman-Kainat. 3-Ankara'dabir ilçe-Erler ve küçük rütbeli subayların genel adı. 4-Gelecek (eski dilde)-Kanut-İz-Bir nota. 5-Bir çeşit kaplama-Avrupalı "küçük" emperyalistlerin ikiyüzlülük taklidi-Sovi. 6-Yabani hayvan bonnağı-İspanya' nın Federiko Garsiya ön adlı ünlü anti-faşist yazarı(Fasişlerce öldürülmüştü)- Bir şahıs zamiri. 7-Şimdiki zaman-Toprak. 8-Bir sağcı örgüt-Baba-TERSİ, Prometya-nın singesi.

YUKARDAN AŞAĞI. 1-Tarih boyunca sömürücülerin çıkartdıkınc hizmet eden ve dinciliği besleyen düşünce. 2-Sultanlık, monarşik bir sistem. 3-Yüz işaretleri-TERSİ, Telyunun singesi. 4-Fakat-TERSİ, Zengin çocuklarına özgü bir "sonat". 5-Geri veme (eski dilde)-Bir soyı. 6-Boş gezen. 7- Bir emir-TERSİ bir harf. 8-"Mettet"-Uyma (eski dilde). 9-TERSİ Anapoğ'da adam, kişi anlamında bir kelime-Mısır da güneş tanrısı. 10-"Birer birer olarak"-Pozitif bacaklı. 11-Devletin zor yoluyla ortadan kaldırılacağı ve devletsiz toplumu geçirebileceğini belirten yolu, düşünce. 12-Düzelttme (eski dilde).

DÜNKÜ BULMACANIN ÇÖZÜMÜ

SOLDAN SAĞA. 1-Fedaî-İzm-İ'N. 2-Abede-AET. 3-Şer-Türek. 4-İn-Baterî-Lî. 5-Fenomen-İn. 6-Monitör-afl. 7-İlerişim. 8-Tor-Kolafat.

YUKARDAN AŞAĞI. 1-Fayizm. 2-Erin-Ait. 3-Oba-FNLA. 4-Derbeder. 5-Adnant. 6-İE-Türk. 7-Temaşa. 8-Zaire-İl. 9-Metin-Ma. 10-Tr. 11-Elif. 12-Makinist.

Politika nın

Grevdeki maden işçileri ile dayanışma *kampanyası*

Genel toplam: 417.183,69 lira

● **Banka Makbuzunun tarih ve numarasıyla birlikte kampanyaya katılanların adlarını bir liste halinde *Politika* Gazetesine gönderiniz**

Dayanışma kampanyasına katılanlar toplanan paraları Yapı ve Kredi Bankası İstanbul Barboros Bulvarı-Şubesinde 920036-8 ve Türkiye-İş Bankasının Barboros Bulvarı Şubesinde TAS-G /110 numaralı hesaplara yatırınız

Her serbest çalışan bir günlük kazancını

Her işçi, her memur aylığının bir gündeliğini

Grevdeki maden işçilerine versin

KAMPANYAYA KATILANLAR ●

Dünkü toplam: 397.308,69 lira

Kampanyaya katılan yurttaşlar

Aydın Karaçay	150. -
Gülteklin Gazioğlu	1.500. -
Muhlis Kara	100. -
Cemal Aktoprak	100. -
Abdurrahman Ertan	50. -

Toplam: 1900 lira

İsdemir işçileri

Toplam 10.500 lira

Samandağ Kültür Derneği

Toplam 2400 lira

Frankfurt Türkiyeli Gençler Birliği

Toplam 750 lira

TÖB-DER Gölcük Şubesi

Toplam 950 lira

Frankfurt Türkiyeli İşçiler Birliği

Toplam 3.375 lira

Bugünkü Toplam: 19.875 lira

(DEVAM EDECEK)

Soğanlık Belediyesi işçileri Maden-İş grevci işçileri için 2500 lira topladılar...

İSTANBUL-(İSTA)

Soğanlık Belediyesi işçileri kendi aralarında grevdeki Maden-İş üyesi işçiler için 2500 lira para toplamışlar - dır.

Toplu sözleşmeden doğan haklarını almamakta olmalarına bir yıl içinde iki kez direnişe geçen Soğanlık Belediyesi işçileri, haklarını alır almaz Maden-İş için para toplamışlardır.

Maden-İş grevlerini bu zamana dek ücretlerini almamakta olmalarına dayanarak teklieyemediklerini söyleyen işçiler bundan büyük üzüntü duyduklarını belirtmiş lerdir. Ancak Soğanlık Kaymakamlığı - nın arayı görmesinden ve Genel-İş Sendikasının karıştırılmasından sonra, Soğanlık Belediyesi İşçilerin toplu iş sözleşmesinden doğan ücret farklarını ve - rince, işçiler toplu farklarını aldıkları gün 2500 lira'yı toplamışlar ve toplanan paranın en kısa zamanda yerine ulaştırılacağını bildirmişlerdir.

TÖB-DER Lice Şubesi Maden-İş grevini destekliyor

DİYARBAKIR - (İSTA)

TÖB-DER Lice Şube-si üyesi olan öğretmenlerin Maden-İş Sendikasının MESS'e karşı sürdürmekte olduğu grevi destekledikleri bildirilmiştir.

TÖB-DER'de örgütlü olan öğretmenlerin Maden-İş'le dayanışma için bir komite oluşturdukları ve bu komitenin ilk iş o - larak grevci işçilerle dayanışmayı güçlen dirmeye çalıştığı öğrenilmiştir. Komitenin önümüzdeki günlerde de çalışmalarını devam edeceği ve maddi dayanışmanın devam edeceği belirtilmiştir.

Maden-İş'le Dayanışma Komitesinin yaptığı açıklamada, MC döneminde 20 öğretmenin öldürülmüştü belirtilmiş ve "öğretmenlerin yolu işçi sınfının yoludur" denilmiştir.

KÖYLÜLER DAYANIŞMAYA ÜRÜNLERİYLE KATILDI

Samandağ' da Maden-İş için 2 ton domates 700 kilo biber, patlıcan toplandı...

Samandağlıların gönderdiği sebzeler...

Samandağ' ın mahalle ve köylerinden grevdeki işçilere yardım kampanyasına, halk tarlasından sebzeleri toplayarak katıldı...

İSTANBUL-(İSTA)- Hatay'a bağlı Samandağ İlçesinde İGD ve İKD Derneklerinin öncülüğünde yapılan dayanışma kampanyasına, mahalle ve köylerden katılan halk, tarlalarından ikişer, üçer kilo sebze topla yarak katılmışlardır.

Bir gün içinde iki ton domates, 700 kilo biber ve patlıcan toplandığı açıklanmış, grev sürdüğü sürece daya nışmanın devam edeceği bildirilmiştir. Toplanan sebzeleri Bir kamyon kiralayarak Maden-İş Sendikası Genel Merkezine teslim eden Samandağlı İGD'liler, "Samandağ halkı ve çevre köyler satılan Politika Gazetesi ile Maden - İş yayın organları sayesinde Maden-İş'in grevinin bilincin deler. Biz yardım toplarken hiç kimse neden topladığımızı sormadı bile" demişlerdir.

Maden-İş grevci İşçileriyle ilgili olarak kurulan "Hatay grevdeki Maden- İş İşçileriyle Dayanışma Komitesi" şu açıklamayı yapmıştır:

"Selam olsun MESS' e karşı direnen yiğit metal İşçilerine, selam olsun İşçi sınfımızın en savağkın, en kararlı evlatlarını bağrında - sın Maden-İş Sendikasına 30 Mayıs'tan beri tekelci sermayenin en kodaman kesimlerinin salardığın öğünü MESS'e karşı direnen, direnirken ekmek ve onur İçin kavga ve - ren, daha mutlu bir-gelecek, sömürüsüz bir yaşam İçin sıf larını sıkıştıranın metal İşçilerinin grevini bütün çücümüzle destekliyoruz. Grev kararları alınırken haykırılan "DGM'yi ezdik sıra MESS te" belgisi bugün bütün İlleri ci toplum kesimlerinde yankı buluyor. Köylüler, öğretmenler, teknik elemanlar gençler, kadınlar hep bir - ağızdan aynı belgiyi tekrarlıyorlar. Ve İşçi sınıfımızın kararlı savaşmanın etrafında o şılmaz bir gücü oluşturuyorlar

Oluşturulan bu saflara Samandağ'lı üreticilerde katılıyor. Hiç greve gitmemiş olmalarına rağmen grevin gerektirdiği fedakarlıkları, dayanışmayı anlıyor ve yürekten ka bul ediyorlar. Çünkü onlar da grevdeki ana veya babanın çocuklarının aç İsteyeceğini, yeşerdiğini İstiyorlar. Onlarda İstiyor kardan başka hiç bir şeyi kabul etmeyen patronların İşçilerine karşı kinini.

Bu nedenle tarlalarında topladıkları domatesleri, portakalları, bibberleri, sepet, sepet, torba torba, getirip bocalıtlar, Bunlarda bizden o - sun" dediler "İstanbul'da pahalıymış sebzeler buradan gitmesi İyi olur" dediler."

Maden-İş'li İşçilere gönderilen sebzeler taşınıyor....

Köylüler artık ürünlerini gönderdikleri İçin mutlular...

Türkiye'de sömürünün en yoğun olduğu uygulama şüphesiz genç İşçi çırak çalıştırmak

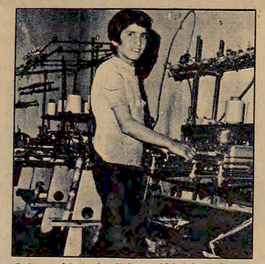

Dokumacılık zor İş. Hele çıraklık daha da beter. Aldığın 3 kuruşa mı yanarsın, yoksa sabah akşam yediğin dayağa mı?

Çıraklardan haber var

"Ne sigorta, ne ilaç ne izin"

Bursa'da şimdi, sınıf ve kitle sendikacılığın hayata geçiren DİSİK'e bağlı Teksti Sendikası dokuma İşçilerinin yaşam düzeyini bir - daha İyileştirmek üzerinde - dekı sömürüyü sınırlandırmak İçin büyük bir yetki kavgasında. Yani, dokumacılar, haklarını almak İçin vereceklerı savaşmın yolunu, yöntemini kavramış durumdalar.

GENÇ İŞÇİLER - ÇIRAKLAR

Türkiye'de sömürünün en yoğun olduğu uygulama şüphesiz genç İşçi, çırak çalıştırmak. Bu sömürünün somut örnekleri çok.

Kemal Sıtılmıoğlu-Masra sarmayı benden evvelki çıraktan öğrendim. Omın da şunda kalfaların yanında, dokuma tezgahlarına çalıştırmasını öğrenıyorum ve genellikle kalfılar öğretıyor.

İSTA - Çırakla rın İlgili genel kanunları İşveren uyuluyor mu?

Kemal Sıtılmıoğlu - Kanunın ne olduğunu bile bilmiyorum. İlkokul üçten ayrılmak zorunda kaldım. Zannederıem gırakıarla İlgili kanunda patronın bile haberi yok veya İşine geılmiyor.

İSTA - Ne kadar ücret alıyorsun? Artış olıyor mu?

Kemal Sıtılmıoğlu- Bir yıl yüz lıra İle çalıştım. Şimdi 150 olıu.

İSTA - Başka anlatmak İstediğin bır şeyvar mı?

Kemal Sıtılmıoğlu - Ne sigorta var hastalanınca, ne İzin, ne ilaç. Hı bırgey yok. Hatta 4-5 aylık kalfaların bile sigortası yok. Bergün hamallık, bol hakaret ve dayak yemekten bıkım. Babam yolamasa gelmeyecegım. Ama o da ne yapan? Yaşlandı zor çalışıyor. Koca eve bakamı bakıyor. Benden başka İkı ufak kardeşım var. Onların da bırı okuıla gıdıyor, dıgerı çok küçük.

İSTA - Verdıgıta bıtgıler İçin teşekkırler Kemal, hayatında başarılar dıleırız sanı.

EMEKÇİLER YAZIYOR

KORKULU İNSAN YÜREĞİ TAŞIYANLAR

Dursun SANLI

Siz korkan insan gördünüzmü hiç...

Bacakları ıtıreyerek, bıtışıen kamburlaşan, başını kolları arasında saklayan İşlenen yıtızlere cınayetin suçluluğundan sıyrılamamanın korkusunu taşıyan insanlar ben çoklarını gördım. Hem de İnsanda utanma duygularını uyandıran insanlar. İnsanlarda İkısma hıssi uyandıran insanlar.

Hele de demokrasi gıçlerinın, 5 Haziran seçımlerinden çok farklı bır galıbıyetle çıktıgı günlerde, görmedıgımız bu korkulu insan yüreği taşıyanlar, bır bı sı yıtızıne çıkmaktalar. Korkular bazen farklı anlamlar taşırlar. Örneğin, insanlar var yalandan korkan. Kendi bencıl çıkarları uğruna, kula kulluk etmekten korkan insanlar var. İnsanlar var cana kıymaktan korkan. İnsanların İnançlarıyla alay etmekten, sıkıyımı gözetmekten, kımıtlerıni şerefsızlıkle yıcelıtıp (layık olmadıgı halde) kımılerıni şerefsızlıkle suçlamaktan korkan insanlar var.

Ne varkı, kurulduğu gündıe çökmeğe mahkumolan ve halkımızın İleri demokratık bır dızen İstemıyle, bu gün yıkılmış bulunan MC sorumlularında, tarıhın mantıgı gereğı yönündekı bu korkular yoktu. Onların korkuları İnsana tıksıntı veren, İnsanda utanma duyguları uyandıran, sanık sandalyelerının kendılerıne bekledıgıne bılmenın korkularını taşıyorlar. Korkular bazen hırçınlaşır, bazen de kendı gözlıne kötü görünen, kendı dıgıncelıne ters düşen herşeye sal - dırmaktır. İşte MC sorumlularının yaptıkları da bu sayılan şeylerden farklı degıl. Gıderayak çevreye sılkın saçmaktalar. Zorbalıklarını, zulümlerını, terörlerını halkımızın üstünde habıre sürdürmekteler. Bu zorbalıklarını öğretım üyelerıne, öğrencılere, kendı ıçınde bulunan ve kırk mılyon İnsanın sorumluluğunu yüklenmış, ama onların gızdıgı yolda yürümek İstemeyen mılletvekıllerın de üstünde sürdürüyorlar.

Demokrasi gıçlerının de desteğıyle İktıdarı devralan yeni hükümetın güvenoyu almması İçin her yolla boyuruyorlar. Oysa tarıhın gelişmı onların bu İstemlerınehıç bır zaman yer vermeyecektır.

Kapıtalızmın gereğı dır bu. Doğarken bıtı dı - mak. Türkıye İşçı sınfının onun yanında yerolan top raksız köylü ve orta katmanlar bır çok sıreçlerden geçmıştır. Nıcel bırıkımlerın nıtelığe dönüşmesı çok yakındır. 12 Martıarın getırmek İstedıgı, sıkı yönetımızı sıkı yönetım demek olan (DGM/Devlet Güven Ik Mahkemelerının getırmek İstedıgı faşıst yasaların geçıt vermeyen halkımız, yabancı ve yerlı İşçılıkçı parabaskarlarının kuracagı bır dızene asla geçıt vermeyecektır. Evet ! Mayıs' to, Taksım Alanında dökülgünkü İşçılerın, ögrencılerın, ögretmenlerın karanfıll gıbı soçıan kanları halâ korumada. İşçı sınfımız yerlı ve yabancı İşbırlıkçı parabalarının dızenledıgı 1 Mayıs katlıamında yoğun kurşunlar altında yenın ertılet Daha bır kararlıklıtır, daha bır coşkuyla 1 Mayıs Alanına kopacak, hazırlanacak, hazırlanıyor. Dın DGM yl ezen İşçı sınfımız şımdı MESS'ı ezmeye kararlı. Ezecek.

Şoyet Türkıye İşçı sınfı ve dünya İşçı sınfının bu kararlı mücadelesı durdurocagı, bastıracagız dıye dşünen varsa, onlara söylıyecegımız bır sözümüz var. Hey kana susoyanlar, dünyayı kendı çıkarları İçın paylaşma dşüncesınde olanlar. Bağımsızlık mücadelesı veren halklar İçınde ve Ülm dünyasının jandarmalığını üstlenenler şunu bılınızkı Türkıye ve dünya İşçı sınfı barış-bağımsızlık-demokrasi-toplumsal İlerleme ve sosyalızm mücadelemızden hıç bır gücü hıç bır kuvvet bızlerı durdurmayacak, durdurmaz.

Soğanlık Belediyesi işçileri haklarını aldılar

Genel-İş Adapazarı ve Darıca Belediyelerinde greve gidiyor

İSTANBUL - (İSTA)

DİSİK'e bağlı Genel - İş Sendikası, Adapazarı Belediyesi İle yapmış olduğu toplu sözleşmedın bazı ö - nemlı maddelerınde İşve - rence tıhalı üzerine bu maddelerı uzlaşmaya gösterımıştı. Uzlaştırma Kurulu Başkanlıgının ve İşveren temsılcısının sendıkanın tıtrazını aynen kabul etmesine karşın İşverenin sözleşmeden doğan hakları vermemesi üzerine İşkolu dızeyınde ve İşyerı dızeyınde greve karar dogmuştur.

Bu arada Genel-İş sendikasının grev kararı İlanlarını İşverıne ıstemsız karşısında, Belediye Başkanı lokavt İlan ederek belediyeyi kapatacagını açıklamıştır. Ancak İşverenin bu açıklaması Genel - İş Sendıkası Sakarya Şubesi tarafından "blöf" olarak nıtelendırılmıştır.

Sendıka tarafından yapılan açıklamada İşverenın çeşıtlı baskı uygulamalarına gırışmesıne karşın, İşçılerın kararın olabıldıgınca dıkbırlıkle "İşçılerın hatarlı örgütü olan sendıkamız İşverenın yaptıklarını yanına koymayacaktır" dedılınız ve greve en kısa zamanda balamacagı açıklanmıştır.

SOĞANLIK BELEDİYESİ İŞÇİLERİNİN KAZANIMI

Genel - İş Sendıkasına bağlı Soğanlık Belediye sı İşçıleri İşverene karşı İlgı gün sürdürdükleri direnişlerı İle bıtıkıl kazanımlar elde etmışler ve İşbaşı yapmışlardır.

DARICA BELEDİYESİNDE GREV OYLAMASINI GENEL - İŞ KAZANDI

Öteyandan Darıca Belediyesı'nde toplu sözleşme görüşmelerı sırasında İşverenle uyuşmazlıga düşülmesı üzerine yapılan grev oylamasını büyük farkla Genel-İş Sendıkası kazanmıştır.

Grevin önümüzdekı günlerde baslaması beklenmektedır.

Geçen yıl sağlık önlemlerinin çığnendiği 206 bin olay ve 112 bin işkazası saptandı

Bayern işletmelerinde çalışma yasaları çiğneniyor

MÜNİH-(İSTA)-

İşçıleri Kontrol Dıaresi, Bayern İşletmelerınde, geçen yıl sıgara ve sağlık önlemlerının çıgnendıgı 206 bin 079 olay ve 112 bin 661 İş kazası saptamıştır. 636 olayda, İşverenler İş yasasınıta mamen çıgnemış, 514 dıd da, İşçı sınfı Gılemlerı dıkkate almamagılmır, 96 olayda, çocuk İşçı çalıştırılmasının dolayısıdır.

Bayern Çalışma Bakanlıgının İşverenlerınıt Kontrol Dıaresının aras tırma sonuçlarını bıldırdıgı raporunda, 15 yaşın altı çocuğun dolayısı sınıf çalıştırılmasası, ücret tıra rıfınaesinde bulunan İzafızlı verılmemesı, İzın günlerınde ücret ödenmemesı, ayrıca doktoran sapıtamalarına gore, fazla çalışmaktan tıert gelen zayıflamalar, pansıyon düşıklıgınden yaşanan İaçıtlar gıbı olaylar - larda yer almaktadır. Raporda örneklenen bır başka konu ise, İşçılerın günde 14 saat, haftada 1 - se 88 saat kadar çalışmaya zorlandıkları. 568 olayda da, bayrav ve tatıl günlerınde çalıştırıldıkları belırtılmektedır.

Raporun, mesleklerı ve calışma koşulları nedenıyle hasta olma eğılımı terı İşleyen bölümünde, 1623 sağırlık olayı, 1431 derı hastalıkları, bulun makta, hastalıkların vüz de 29,3 'ünün calışma koşullarından doğduğu bıldırılmektedır.

Bu rapor, İşverlerı Kontrol Dıaresı'nın raporuna gıdıp az sayıda İşletmeyı kapsamaktadır. Bıraz rağmen, yasaları dıgeyen olayların çokluğu dıkkat çekmektedır.

ELAZIĞ BELEDİYE BAŞKANLIĞINDAN

Belediyemize ait aşağıda cinsi, miktarı, tahmini bedeli ve geçici teminatları yazılı mırıda olan ve malzemeler 2490 sayılı Kamu İdıılemlerine göre kapalı zarf usulüyle satılacaktır.

Malzemenin Cinsi:		*Miktarı*	*Tahmini bedeli*	*Geçici Teminat*
Bıra kamyon plakası:		*1*	*adet*	*20.000,00 TL*	*1500,00 TL*
*" " " "

"Kültür Devrimi" ile gidenler geri geliyor

Çin' de eyalet yöneticileri değiştiriliyor

● Atamalar tasfiye olarak nitelendi

PEKİN – (İSTA) – Pekin kaynaklı haberler, Çin'de en son olarak, Kansu ve Anhui Eyaletlerinin Parti Birinci Sekreterlerinin değiştirildiğini bildirmektedirler. Bütün bunlara rağmen, değiştirilen yöneticilerin çoğunlukla "Kültür Devrimi" ile bağlantılı, bunun tersi olarak da yeni gelenlerden Anhui yöneticisi Wan Li, Kültür Devrimi sırasında, yapılan temizlik hareketlerinden ötürü ve aynı zamanda geçen yıl "Dörtlü Çete"nin düşüşünden önce büyük eleştirilere uğrayan Demiryolları Bakanlığı yapmıştır, yeni Kansu yöneticisi Sung Ming'in ise gene bu eyaletde daha önceki, partinin en önemli adamlarından biri olduğu anlaşılmaktadır.

Öteyandan, bu değişikliklerin getirdiği eğilimin genel olarak, "Kültür Devrimi"si rasında, 10 yıl önce, görevden alınmıkten sonra tekrar geri dönmeleri olarak nitelendirilmektedir. Bütün bunlara rağmen, gidenlerin bulundukları kategorilerde Mao'nun ölümünden beri önemli ilgi bir otoyol inşaatı olduğu da eğilmektedir. Bunu bölgeleri olarak nite lenen bu eyaletlerin eski yönetimlerinde yapılan eleştirinin de özelliğide bundan ötürü olduğu "Dörtlü Çete" ve adamlarının, - ilmli, dördüncü ve beşinci kongrelerde, "Sağ yönelim" olarak nitelendirilen politikaların sorumluluğunu yüklemekte bulunmamakta" suçlandıkları bildirilmektedir.

Öteyandan eleştirilerin Ekim bunalımının doğurduğu sonuçlardan çok, bu kişilerin son altı aylık tavırlarının ölçü yapılağı ve değişiklik emirlerinin bizzat Başkan Hua ve Merkez Komitesinden verildiği de ge len haberler arasındalar. Bütün bu atamalarına ve geri çekmelerin, Çin'deki merkezi gücün bazı endişelerini ve bu ülkedeki çiğ de oranının karmaşıklığını gösterdiği de iddia edilmektedir. Mao'nun ölümünden beri yapılan değişikliklerin ilk planda bazı eksiklikler gidermek amacını taşıdığı söylenmek teyse de, bugün yeni bir anlam kazanıp, ge çen Ekim ayı bunalımından zararsız kurtulmak suçuna sahip olanların tasfiye edildikleri anlaşılmaktadır.

ABD ve NATO'ya göre karar "geri bir adım" olarak nitelendirildi

Carter B-1 uçaklarının üretimini sınırlı tutuyor

WASHINGTON – (UPİ) – ABD Başkanı Jimmy Carter, uzun süren bir kararsızlıktan sonra, B-1 bombardıman uçaklarının üretimini durdurucağı -nı açıklamalı zorunda kalmıştır. Ancak uçaklar üzerindeki denetlerin sürdürelegi -ni belirtmiştir. ABD ve NATO 'ıçin geri ye bir adım olerak nitelendirilen bu haber, barış ve yumuşama yanlısı çevrelerin yeni bir başarısı olarak yorumlanmaktadırlar. Fotoğrafda Başkan Carter'ı, basın toplantısında bu kararını açıklarken görüyorsunuz.

ABD'NİN ÇİN POLİTİKASINI PETROL MÜ BELİRLEYECEK?

CIA Çin petrolü hakkında rapor hazırlamış

WASHINGTON–(THA–UPİ) – Amerika Birleşik Devletleri Merkezi Haberalma Örgütü (CIA)'nın Çin 'in petrol rezerleri konusunda "gizli" bir çalışma yaptığı ve raporu hazırlayıp yayınladığı açıklanmıştır.

CIA'nın Çin raporunda, "Çinlilerin bilemezerlerinin tutarını kesin olarak bilmedikleri gerçektir" demektedir. Ancak raporda , çeşitli belirtilerden rezervleri "Çin'i geleceğin Suudi Arabistanı" haline getirecek nitelikte olduğu" izlenimini edinildiği de kaydedilmektedir

Öteyandan, bazı çevreler, ABD'nin son zamanlarda Çin hakkında yaptığı açıklamalara ilişkin olarak "bu rapor ilişkileri etkileyebileceğini" ileri sürmüştür.

Eşit işe eşit ücret, gündemde

İtalya'da kadınlara yeni haklar sağlanıyor

● Fırsat eşitliği yasallaşıyor

ROMA–(THA– UPİ)– İtalyan Millet Meclisi kadınlara çalışma eşitliği tanıyan bir yasayı onaylamıştır.

Senato'nun da onayı gerekmekte birlikte, bütün partiler bu konuda görüş birliğinde olduklarından, yasanın kesin – leşmesine mutlak gözüyle bakılmaktadır.

Kendisi de bir kadın o – lan Çalışma Bakanı Tina Ansel mi "insanlar yalnızca kadın – dukları için iş seçimi ve yükselme konularında ikincil duru ma itilmemelidirler. Bu yasa, kadınların çağdaş çalışma ve e şitlik koşullarına erişmesini sağ layacaktır" demiştir.

Yasanın bazı maddeleri şöyledir:

–İşyerine alınacak kadın lar için evli ya da gebe olduğu ya da geniş bir ailesi bulundu ğu gerekçeleriyle kısıtlamalar getirilemez.

–Kadınlar işyerlerinde , eşit çalışma, eşit ücret ve eşit fırsatlarla çalıştırılmalı, kendi lerine kadın olduklarından ne yaricelik tanınmalı ne de hor görülmelidirler.

Amerikalılar ABD'yi protesto ediyor

Aktör-şarkıcı Dean Reed "İnsan Hakları" kampanyasını protesto etti

BERLİN– (İSTA)– Amerikalı aktör ve şarkıcı Dean Reed, basına yaptığı bir açıklamada, son zamanlar da Amerikalı devlet adamlarır ca sürdürülen "insan hakları " kampanyasını iki yıldır bir dav ranış olarak nitelendirdiğini bildirmiştir. Reed, kendi yurt taşlarından böylesine ikiyüzlü sözler işitmenin rahatsırıdırıcı olduğunu söylemektedir.

Dean Reed basına açıklanan mektubunda, ABD' nin insan hakları konusunda söz söylemeye hakkı olmadığını bu ülkede her gün meydana ge len sıradan olaylardan sayı lan suçların bile insan haklarını en açık çiğnenmesi anlamına geldiğini belirmiştir. Sıtah tekellerinin yürütüşü bir "insan hakları" kampanyasının kimseyi kandıramayacağı nı bildiren Reed, insanlığın kar şısına ağır suçun bu sıtahları – ma yarıştıyla işlendiğini vurgulamış ve son olarak geliştiri – len "eşyaya zarar vermeden in san öldüren" bombanın bu çev relerin insan düşmanı tutumuyla ilişkisini simgelediğini söy – lemiştir.

Küçük Freddie Garcia, Los Alamitos yüzme okulunda fotoğrafçılara poz veriyor...

Şampiyon bebek, öğretmeninin bu pasa içinde, gösginde de olimpiyat madalyası. Yüzünden, bowa yüzmeden sonra açıklığı anlaşılıyor...

En küçük yüzme şampiyonu

CALİFORNİA–(İSTA) – Los Alamitos yüzme okulunda en taşınılı öğrencilerin 1 yaşından küçük be bekler olduğu bildirilmektedir. Olimpiyat Şampiyonu ve Manş denizini geçme ödülü sahibi Greta Ander – sen'in yönettiği bu okulda yüzme öğrenen bebeklerin en yeteneklisi, Freddie Gar cia adında sekiz aylık bir oğlan çocuğudur. Freddie yalnız suyun üstündüğünü ve Manş denizini geçme ödülü sahibi Greta Ander – sen'in yönettiği bu okulda yüzme öğrenen bebeklerin en yeteneklisi, Freddie Gar cia adında sekiz aylık bir oğlan çocuğudur. Freddie yalnız suyun üstündüğünü ve Manş denizini geçme ödülü sahibi Greta Ander – sen'in yönettiği bu okulda yüzme öğrenen bebeklerin en yeteneklisi, Freddie Gar cia adında sekiz aylık bir oğlan çocuğudur. Freddie yalnız suyun üstündüğünü

Silahsızlanma için imza kampanyası açıldı

KÖLN– (İSTA)– Barış, Silahsızlanma ve İşbirliği Komitesi, Federal Almanya halkını , geniş kapsamlı bir "Silahlanmaya Son"kampanyasına katılmaya çağırmıştır Komite, yayınladığı bildiride, "eğer yüzbinlerce yurttaş, si – lahsızlanma talebinde bulunur sa, hükümet ve parlamento bu na karşı gelebilmek için, hiç bir şey yapamaz" denmektedir.

Komite, çoğunlukla, SPD/ FDP koalisyonu hükümeti iktidara geldiğinden beri, yıllık si lahlanmada yüzde 11,2 lik bir artış kaydedildiğini, bu artışın CDU Hükümeti zamanında yüz de 1,9'lik oluşmuş bulunmakte tedir. Silahlanma yolunda alınan kararların, işsizliği artırarak, sosyal bakımlara yoğunlaştırılacağı önesürülerek, enflas – yonun güçlenmesinin ve işsizliğin ebedileşmesinin bu koşullar olmadığı önünün alınamayacağı da bildirilmektedir.

Ayrıca, komite, ülkenin barış ve sosyal güvenlik içinde olabilmesi için , yumuşamanın , uzlaşmanın, İşbirliğinin ve silahsızlanmanın ana amaç olarak alınmasını gerekliğini de çağ rısında belirtmektedir.

Somali ile Etiyopya' nın arası açılıyor

Etiyopya'ya giren istilacılar direnmeyle karşılaştılar

● 150 saldırganın öldürüldüğü bildiriliyor

ADDİS ABABA–(THA) – Etiyopya askerlerinin ülkenin doğu bölgesine Somali'den gelen İlle istilacıyı öldürdüklerini ve 151'ni de yakalandıkla rını "Etiyopya Herald "Gazetesi'nce İle – risirilmiştir.

"Etiyopya Herald", Somali'yi, Etiyopya ile Kenya'nın bazı bölümlerini zor la ele geçirmek, Cibuti'yi ilhak etmek , silahlı ve çok stokı yapmak genişleme siyaseti uygulamakla suçlamıştır. Gä – zete Mogadişu hükümetinin genişleme – saldırı planları olduğunu ve Etiyopya '– nın Harrı Bale, Arussi İle Sidamo böl – gelerinde düşmanlığı kışkırtığını iddia etmiştir.

Etiyopya hükümetinin gazetesi, Somali'nin, Etiyopya'daki gerilla savaşı i – çin askerler gönderdiğini ve Somali' – nin savaşı kıtılmadığına yalandamalarının bir taktik olduğunu ileristürmüştür.

Öteyandan, Somali Devlet Başkanı Tümgeneral Siyad Barre bu İddiaların sermiktirtepid göstereretek Etiyopya' yı eleştirmiştir.

DÜNYADA EN ÇOK ALTININ ORTADOĞU' DA SATILDIĞI AÇIKLANDI

BEYRUT–(İSTA)– Geçtiğimiz yıl piyasaya satılan 1448 ton altının üçte birinin Ortadoğu ülkelerin de satıldığı açıklanmıştır. İngiltere' de bulunan çekulu bir gizlerin yaptığı açıklama ya göre, bir yıl içinde Ortadoğu ülkelerinin almış olduğu 500 ton altın "olağanüstü"o larak nitelendirilmektedir.

Bir altın sınıdığı ülkeyorda, dünyada ke kor düzeye ulaşan altın satışlarına neden olarak Çin'in altınlarını satışı ve Sovyetler Birliğ'inin geçen yıllardan çok daha fazla altını satışa çıkarması gösterilmiştir. Buna karşılık dünyanın en büyük altın üreticilerin den biri olan Güney Afrika'nın satışında dur gunluk gözle çarpmıştır.

Vietnam' da "Cehaletle Mücadele" kampanyası başarı ile sürüyor

HAOİ – (İSTA)

Vietnam'da Güney kesiminin kurtulışundan bu yana cehalete karşı yürütülen mücadelenin başarıyla devam ettiği bildirilmektedir. 30 Nisan 1975'den bu yana Vietnam'ın Güney bölgelerinde 1 milyon insanın okuma-yazma kursu gördüğü bunla rın 12'le 50 yaşları arasında olukları a – çıklanmıştır. Bu şekilde L ng An, Nghia Binh, Quang Nai ve H Şi Minh bölgelerin deki okuma-yazma bilmeyenlerin sayısının sıfıra yaklaştığı, kısa bir süre sonra bu kampanyaya gerek kalmayacağı haber ve r lmektedir.

Belgrad Hazırlık Konferansında yeni gelişmeler oldu

Fransa' dan sonra Batı Almanya' nın da ABD' den farklı tavır izleyeceği bildiriliyor

BELGRAD–(İSTA) Belgrad Hazırlık Konferansı çalışmaları gündem ko nusundaki tartışmalarla devam ettiğinden, bugünlerde yeniliğe ulaşmamıştır. Ancak şu bir süre önce Fransa ta – rafından yapılan açıklamada, İngiltere'nin gündem önerisinin aynı şekilde destek – lenmeyeceği belirtilmiş ve Fransa'nın konferansın hazırlık çalışmalarında tarafsız ve bloksuz ülkelere daha ya – kın olduğu açıklanmıştı.

Öteyandan Bonn hükümetinin tarafından yapılan son a – çıklamalara göre, Federal Almanya'da Belgrad Hazırlık Konferansında farklı bir tutum izlemeye hazırlanmak – tadır. Bilindiği gibi, daha önceleri Federal Almanya de – legeleri Berlin konusunu gün deme getireceklerini belirtmişler, bu da bazı çevreler tarafından provokasyon ola – rak nitelendirilmişti.

Ancak son gelen haber lere göre, Bonn hükümeti Belgrad'da ABD'nin şeşlye takılmasına yaraşacak ve Helsinki Sonuç Belgesini üçüncü sepeti ile ilgili olarak tleri sürülen iddiaları karşı çıkacaktır.

SWAPO liderleri Robben Adasında tutuklu

WİNDHOEK – (İSTA) – Birleşmiş Milletler İnsan Hakları Komisyonu Çalışma Gru bu Cenevre'de yaptığı son a – çıklamada, Namibya Kurtuluş Örgütü SWAPO'nun liderleri – nin Kap'daki Robben Adasında tutuklularının açıklamıştır. Rob ben Adasındeki politik tutuklular arasında SWAPO'nun kuru – cularından Herman Toivo Ja To ive'nın da bulunduğu irkçı Gü ney Afrika rejiminin tutuklula – rı bir adada toplayarak diyeny la her türlü temasların kestiği bildirilmektedir.

Mısır' da yeni bir siyasi partiler yasası çıktı

Nasır' ın adı kullanılarak faşist yasa mazur gösteriliyor

● 1981' den sonra siyasi parti kurulabilecek

KAHİRE–(ANKA-DPA) Mısır'da 1981 yılından son ra serbeste siyasi parti kurulmasını öngören bir kararname Devlet Başkanı Enver Sedat tarafından imzalanarak yürürülüge girmiştir.

Kararnameye eklenen bir geçici maddeye göre, halen , içinde bulunan yasama dönemi sona ermeden bir siyasi parti kurulabilmesi için bu partinin parlamentoda yen az yirmi kişilik bir grubu sahip olmasa gerekmektedir.

Şimdilik yasama dönemi ge çen son baharda başlamıştır ve beş yıl devam edecektir.

Mevcut parlamentoda üç yasal parti bulunmaktadır.

Yeni yasanın Mısır'da 20 yıl hükümdar süren tek parti dö neminden sonra aniden orta ya çok sayıda yeni parti çıkmasını önleme amacına yönelikiği ifade edilmektedir. Ancak bu yasa bazı kesimler tarafından "faşist" bir özellik taşımakda suçlanmıştır.

Bu arada kurulacak yeni partilerin uyacakları esaslar da yeni kararname ile sap – tanmıştır. Buna göre, bütün partiler 1952'de Cemal Abdınasır tarafından gerçek – leştirilen devrimin ilkelerine dyanmak zorundadırlar. Yeni partiler ayrıca DP'de ge tirilen yeni ilkeleri dikkate almakla, Ulusal Birliği, sos yal barışı, sosyalist demokrasiyi ve sosyalist kazanç – ları korumakla yükümlidir.

Partilerin ana tüzük ve programları da İslami perisi al ilkilerinde çalışmamak zorundadır.

Yargıçlar, silahlı kuvvetlerin mensupları, polis, dev let memurları, İstihbarat ör gütlerinin üyeleri ve diplomatlar da siyasi parti üyesi olamamaktadırlar.

Yeni bir parti ancak yarı sı işçi ve köylü olan elli ki şi tarafından kurulabilmek – tedir. Kurulacak partiler, as kerî ya da milis örgütleri ka – mamaktadırlar.

Mısır'da "Ocak gösterıcileri" duruşmaları sona erdi

KAHİRE– (ANKA-DPA) Mısır'da Ocak oyınında gösterlere katılıdıkları için yıargılananların önemli bir kısmına yapılan duruşmaların sonun da, bu yıl ve yıl arasında hapse mahkum edilmiştir.

YENİ ÜYELER İÇİN DE GEÇERLİ

AET Gümrük Birliği yürürlüğe girdi

Bir kaç mal dışında bütün gümrük duvarları kaldırıldı

BRÜKSEL–(ANKA–DPA) Dünyanın en büyük serbest ticaret bölgesi bugünden itibaren faaliyet göstermeye baş lamıştır. Dokuz ülkeden kurulu Avrupa Ekonomik Top luluğu(AET) ile yedi ülkeden kurulu Avrupa Ser best Ticaret Bölgesi(EF TA) arasındaki gümrük duvarları bugünden itibaren bütün çeşitlerde, mal dışında tamamen kaldırılmak tadır.

Ancak hassasa mal – lar' ıçinde, bazı ürün ler, çelik , kağıt , bazı tarım ürünleri bonu dı ğında tarıslımlıklardır. Vanlan anlaşmaya gö re bunlar hem Ka – nal – lamalar da zaman için de ortadan kaldırılacaktır.

Bu kısıtlamaya ta – bi olmayan mallar ve sermaye yeni serbest ti caret bölgesi içinde yer alan İc ülke arasında serbesçe dolaşabilecek tır.

Yeni anlaşma AET üyesi, Fransa, Federal , Almanya, İtalya, Belçi – ka, Hollanda, Lüksem – burg, İngiltere, İrlanda ve Danimarka ile EFTA üyesi İsveç, Norveç, İs – İçre, Finlandiya, Por – tekiz, İslanda ve Avus – turya'yı kapsamına al – mıkadır.

Dünya toplam ticaretinin yüzde 30'u bu İ ülke arasında yapıl – mıkadır.

Öteyandan, AET'nin altı eski üyesi ile üç ye ni üyesi arasındaki son gümrük duvarları da bu günden itibaren ora – dan kalkmakıadır. AET' nin eski üyeleri Fransa Federal Almanya, İtal – ya, Belçika, Hollanda ve Lüksemburg'a 1973 yı – linde katılan İngiltere , İrlanda ve Danimarkaıa ara – masındaki ticarete uy – gulanan son tedıfi ka – ıstlamalar da böylelik – le ortadan kalkmış ol – mıakadır.

İtalya artık yabancı öğrenci almayacak

ROMA–(İSTA) İtalyan Üniversitelerinin bundan sonra dışarıdan öğrenci almayacağı bildirilmiştir. Dışişleri Bakanı Forlani tarafından yapılan açıklamada, bu yasağın ilk önce İki yıl süreyle, ol – tocağı, bundan sonraki duru – mun incelenerek belirlenecoğini açıklamıştır. Forlani, bu önlemin alınma nedeni olarak, üni – versite kapasitelerinin İtaleden gelenleri alamayacak bir duruma gelmesini göstermiştir.

Polonya ile Federal Almanya ilişkilerinin geliştirilmesi istendi

VARŞOVA– (ANKA) – Bon Almanya eski Başbakanı ve Sosyal Demokratlar Partisi Genel Başkanı Willy Brandt ve Polonya Komünist Partisi Birinci Edward Gierek, İki ülke arasında 25 yıldır düzgün bir ze mine oturtulamayan ilişkilerin dıizeltilmesi İçin çoğırda bu – lunmuşlardır.

Polonya'nın Kuzeyindeki Olszyn'de bulugan İki lider, görüşmelerde ele oldıukları konu ları ortak bir bildiri ile açıkla mışlardır.

Bildiride, İki ülke arasın da karşılıklı güveni sarsan her çeşit engellerin ortadan kaldırılması gerekliği belirtilmiş ve özellikle 1970 yılında İmza lanan İkili anlaşmanın gözden geçirildiği belirtilmiştir.

Brandt'in Başbakanlığı dö neminde İmzalanan anlaşmada, İki ülke arasındaki İlişkilerin normleşmesi öngörmekteydi.

YORUM — Ayşe Bilge DICLELI

VAADLERİNİ YERİNE GETİRMEYEN BİR BAŞKAN MI?

Amerika'da seçim kampanyasın yürütülürken, Demokrat Partı'nın adayı Carter, birçok konuda önemli vaad lerde bulunarak dünya kamuoyunu dıkkatini çekmiş ti. Diğer adaylar – dan farklı bir yapı ve düşüncede olduğunu belirtmeye fazla özen gös – tertiyordu. Carter'ın dikkat çeldıcı vaadleri arasında Amerıkan İşçi sınıfına sağlanacak haklar , ıhalararası yumuşamaya önem verileceği, strateji ıl ıtlahların sınırlandırılmasından yana olunılu bir tavır İçine girileceği ve Vietnam ile olan İlişkilerin normalleştırilmesi de bahınıyordu.

Carter İşbaşına geldıkten sonra İlk hayal kırıklığına Amerıkan İşçi sınıfı üzerinde yarattı. Asgari ücret lerin belirlenmesinde, İşçilere bazı sosyal hakların tanınmasında aktif olacağını söylemiş olan yeni başkan asgari ücretlerin İstenılen düzeyin altında tutulmasında ısrarcı oldu. CIA nın sendıkaları olarak bilinen AFL– CIO bile, Carter'ın ve Carter Hükumetinin bu davranışına ılıg ıtterek, seçımlerde İşçilerin Carter'ı' ne – dele desteklemiş oldıklarını, onun ise yan çıkdığını açıkladılar.

Carter'ın dünya kamuoyunu kız – dıran en önemli yönü, ıhalararası yumuşama sürecinin dertinlegtırıl – mesi ve geliştırılmesindeki tavrıo dı. Seçim kampanyasında olsun, İktıdara geldıgı İlk günlerde yapılı a – çıklamalarda olsun, sürekli olarak bu sorunu önemine dağlnıtıyor. Oysa SALT–II görüşmelerinde ve VI – yana'dıdı Avrupa'da karşılıklı gö – ve ıtlah İndırıma komısındakı gö – rüşmelerde tam tersi bir tavır İçe – rıstıne girdi. Son olarak da bu tavrın Belgrad Hazırlık Konferansı' nda sergıledı. Yumuşama yanlısı oldığı nı söylemiş bulunan Carter, bütün bu görüşmelerde "eşıtlik" İlkesini bir kenara bırakınak ve savaş yanlılarına İstıtlıklı sağlamaya çalış – mak konusunda yoğun bir çaba sar – fedar hale geldi.

Vietnam İle İlişkilerin normalleş tırılmasına gelince, Bilindiği gıbi, Vietnam savaşını Vietnam değıl, ABD çıkarmıştı. Savaş sırasında Viet nam'ı İnsafsızca bombalayan ve Vietnam ekonomisinin temelli kaynak – larının savaş nedeniyle tahrip olma sına yolaçan yine ABD İdi. Bu dö – rında elbette İd savaş sonrasında yıktıklarını onarma yolunda bazı gi – rişlerlerde bulunması gerekiyordu. Ama Paris'te yürütülen Amerıka–Viet nam görüşmelerinde Amerıka Car – ter'ın seçim vaadlerinin tam tersi bir tutum İçerisine girdi. Vietnam'a vermeyi taahhüt ettiği savaş tazminatını vermemek İçin direnmeye baş – ladı.

Bütün bunlar tek bir kişinin politikası ve onun yerine getirmekten vazgeçtiği taahhütler olarak ele alınıa bilir mi?

Bugün ABD'de ekonomik olarak e- gemen olan tekelci burjuvazi, ülke po lıtıkasının belirlenmesinde de etkin dır. Bilindiği gıbi ,ABD'de seçim kam panyaları sırasında tekelci burjuvazinin İlıd partıdıdın, Cumhurıyetçi Parti İle Demokrat Partı'nın çelişmesi gelenek haline gedırtıvıştır. Bıri yıpranınca, yerine dıgertırın gelt – rılmesine ve hak kıtlelerine büyük bir değişıklık olağı İzlenılmıtın ve – rılmesine çalıştır. Bu bakımdanCar ter'ın İktıdara geliştıı bu olgıdanay rı düşünmek mümkün değıldır. Öte yandan Carter'ın İktıdara gelırken verdıgı sözlerin bır başka açıdan da ele alınması gerekmektedır.

Dünyamızın karşılıklı güçler İlişkısındekı değıştıklı, yaşı sosyalıst ıdeında gıderek güç kazanmasın, kapıalıst ülkelerdekı İşçı sınıfı hare – ketının İlerlemesı ve ulusal kurtuluş savaşımının başarıları, emperyalız – mi tam anlamıyla köşeye kıkıştır – mıştır. Emperyalıst ülkelerdı ki bı – rınca bıle Burakumin olmasa bile İnsanın İçinden ata İmasına neden olabılmektedır. Dedek tıf bürokrasının olıuşturduğu "ka – ı lıteler" büyük çıtlıer ha – linde sarılmaktadır. Bunlann bır çıldınin değerı 30 bin Yen civarındadır.

Çözüm nerede ?

Güney Afrıka ve Rodezya' da, ırkçı beyaz azınlığa karşı çıkan kurtuluş güçtlerı ırk ayrımının çözümünü ulusal ve sosyal kurtuluşta görmekte dırler "Beyaz burjuvazinin ye rine siyah burjuvazinin getırı mesine karşıyız" sloganı İle hareket eden Güney Afrıkalılar, ırkçılığın ancak sosyal kur tuluşla son bulacağına ınıyle – mektedırler.

Aynı çözüm yolu Burakumınlerı, yanı Japonya'nın sı – yahlan İçin de geçerlidir. Ja – ponya'da ücretli emeğin sö – mürülmesine son verıldıgı an, geçmışten gelen ve kapıta – lızm tarafından bılınçlı bır şe kılde sürdurılen bu oyınculu – ğa da son verılecektır. 1917 Ekım Devrımınden sonra dünyanın geçmıştı, bıylesıne kurtuluşlara sahne olmuştur. Bu hürden oy – ranılar sosyal kurtuluşlarını , gerçekleştırmış ülkelerde çok – tan son bulmuştur.

Japonya' nın zencileri: BURAKUMİNLER

Kara listelere alınan ETA' lar yedek işsiz ordusunu oluşturuyor

Kayo Asano 21 yaşında haşıt dolu bir genç kızdı. O sokakta tanıştıgı nıjonlısı İle evlenmeyıe karar vermişti. Tam ıfıadlerdekı gıbıl, son dokıkadakı nıjonlısının annesi İşe el koymuş ve nıjonlısını bırbırın den oyınmıştı. Kayo "Ben bır Burakıyım" şeklındekı vıeda mektubu nıjonlısının elınegeç tıgı zaman çaktan İntıhar et mıştı. Gücü, bu gerçekle mü – cadele etmeye yetmemıştı.

Masaru Kayaguchi çok bıyanlı bır öğrencıydı. Bır İş İetmenin oçtıgı sınavı İtırıcı İkıde kazanmış, İş bıyarına ca tılmaya hazırlanıyordu. İşletme müdürü kendısıyle yaptıgı mülakatta sordu: "Babanız ne İş yapar?"– "Sıpıatgecıdır". Görüşme orada kesıldı. Kavaguchi bugün baba mesleğini sürdümektedır.

1603' lerin kast sistemi

Sıpıtçıcılık, Japonya' da eskı toplumun en alt ke – sımının İçıdıı. Eskıden "Eta" (pıslık) ya da "Hınin" (İnsan olmayanlar) denılen bu İnsan lar, bugün gecekondu semtlerınde yaşamakdadırlar. Yaşa – dıklan gecekondulara verılen adla "Burakumin" olarak anılmaktadırlar.

Japonya'dakı kast sıstemı 1603'lerıne kadar uzamıştır. Somurıı'ler yönetımındekı halk, rıücorlar, çıftçıler, za – naatkarlar ve İnsan mıüvedde lerı gıbı kastlara ayrılmıştı. Bu sıstemın en alt sınısında yer alan "Eta"lar sıpıtçıgı yapmak sandalet ve sepet ımek, hak kabazlık etmek ve boston dı – ğı çevıresınde gıbı İşlerde çı – ıştırılardı. "Eta"ların hıçbırı ya sal hakkı yoktu. Bır Japon bır "Eta"yı o kıdardıgı zaman, "bır Japon yedı" etıyo bıleklır ve denılır ve beraat ettırılınıdı.

Etalanın İnsan olarak ka – bul edılmeleri Meıjı restorasyonu dönemıne kadar (1871 yı, linda: Japonya ekonomık politık bakımlardan dışa açılı – maya başlıdıgında, bu İnsanla rın yazılı olarak ayıgı lanma sına son verılmıştı. Ancak bu yazılı metınlerde kaldı. Kapı talizm gelıştıkçe, eskı kast sıstemının açıgı kadıgı bu İnsan ler, bu kez de kapıtalıstlerın bürokrasının olıdıkla. Etalar hakkında kı önyargıları geliştıren ve can lı tutan Japon kapıtalızmı, bu İnsanları herkınaya ve kullan maya devam etti.

İşsizler ve kapitalist ev işçileri

Japonya'da kapıtalızmın gelışmesı, Burakumınlerı çok yönlü etkıledı. Önce, kast sıstemının kendılerıne sağladı – gı meslekleri ellerınden alındı Uzmanlaştırılan İşler, büyük fabrıkaları ve İşletmelerı tara – fından gerçekleştırılmaya baş – ladı. Ayrıca topraklarından al – dılar. Geriye, kentlerdekı ge – cekondu semtlerını oluşturmak ve aç ıetti bır bıçımde yaşa – mak kalıyordu.

Japon semoyesi Buraku – mınlerın bu durumundan yarar – lanmayı bıldı . Bugün Japon – ya'dakı yedek İşsız ordusunun bıyük bır kısmını Burakumın – lerden olışmakdadır. Yalnız Osaka'dakı İşsızlerın , yüzde 90'ı Burakumınlır. Japon İş – verenlerı İşçının tekıdınıl sovurdukları İşçıtlere, "yerınıze Burakumın alınır", şeklın – de sözler sarfetmekedır, Ja – pon kapıtalızmı İşçılere kar – şı bır sılah olarak kullandıgı , bu İnsanları ayrıı zamanda ın sefıszca sömürmekedır.

Bugün Burakumınler Ja – ponya'dakı kapıtalıst ev İş – lerının başında yer almakdır. Ömegın, Tokyo'nun kırlı nehrı ı olarak tanınan Nakagava kıyısındakı Burakumın mahal – lesı, tüm Japonya'nın derısı – nın dörte üçünü tabaklamak – tadır. El emeğının büyük ınsın tapıdıgı derılıkkte Burakumın ler bulunmaz bır sömürü nes – nesı durumuna getırılmışlerdır. Sıgortasız, güvenlıksız, hıçbır yarar sağlamadan kısacı tok – luğuna çalışmakdadırlar. Ayrı – ca bu çalışma tek adalı evler de yapılmakdadır, Zehırlı kımyasal İlaçlarla çalışan babalar ve ağabeylerı, yemek pışır – meye çalışan annelerı yine aynı odada büyümeye zorla – nan bebekler...

Önlem alınmıyor mu?

Geçen yıl Tokyo'da Burak – umınlerın yaşam düze – yının düzeltılmesı İçın 157,5 mıly on TL. fon ayrımıştı. Ancak bu fon gerçeğı gıbı kullanılamadı. Burakumınler, yine aynı kapıtalıst elınde yaşam – larını sürdürüyorlar.

Bu arada türeyen "özel dedeklıf bürolan" bır kımsa – dan Burakumın olup olmadıgı nı araştırmakdadırlar. Japon tekelleri, bu konuya bıylesıne önem vermekedır kı, onnsı babası hatta tanıdıgı bır İn – sanın bıle Burakumın olması bır insanın İçınden atılmasına neden olabılmekedır. Dedek tıf bürokrasının olıuşturduğu "ka – ı lıteler" büyük çıtlıer ha – linde sarılmaktadır. Bunlann bır çıldınin değerı 30 bin Yen civarındadır.

Osaka'daki bir Burakumin mahallesi

Ayrım yaşılan toplumlardan biri de Japonya. Gerçi Japonya maddi üretimi gerçekleştirenlerin giderek yoksullaştığı, bunu karşılıksız artı-değer üzerine sömürülan büyük bir bölümüne el koyduğu ülkelerin başında gelliyor. Ancak Japonya' da sosyal sınıfların arasındaki ayrımın yanı sıra, bir başka ayrımda yaşıyor. Kapitalizm öncesinden kalma kast sistemi ve bunun doğurduğu ayrıklıklar toplumun belli bir kesiminin aşağılanma sınırı yolaçıyor. "Modern" toplum, bu insanları da çarta içinde almış ve bunları yedek işsiz ordusu ya da kapitalist ev işi yapan kişilerce dö – nüştürmüş bulunuyor.

Bir yanda çocuklar, oynarken, öteyanda zehirli ilaçlarla dert i şlenıyor.