ANKARA GÜNCESİ

İSMET SOLAK

Meğer DP bitmemiş aksine...

Süleyman Bey boyuna uğraşmış.... Nutuk atmış:

–Etekleri mizdeki taşları atıp birleşelim... AP'de bütünleştik...

O bütünleştiklerini şöyle bir Türkiye gezisine çıkarsa anlar... Eğer, çok bütünleştiği Bilgiç'i kürsüde konuştur – maya cesaret varsa bir denesin... Dahi ağzını açmadan neler söyler orya top – lananlar, neler.

Bunu Amasya'da gördük, yaşadık.

Ferruh Bey ile birlikte Amasya DP İl Kongresine gittik. Ferruh Bey ile bir ilkte Faruk Sükan, Özer Ölçmen, İhsan Tombuş, gazeteci olarak da ben ve Rafet Genç...

Kar, tipi, fırtına... devam ettik.. "Acaba kente girdiğimizden kimsenin haberi olur mu?" diye kuşkulu kuşkulu düşünürken, daha Çorum sınırında otomobil konvoyu ile karşılaştık. Konvoy, her ilçede uzadı ve Amasya'ya girerken tepeyüzü bulduk...

AP'nin bastığı hava

AP'liler Ankara'da "Böyük" baş – kanlarının da "böyük" gösterisi ile Demokratik Partiyi safına indirdiğini yıldılar. Bu hava, parlamento kulisine de hakim oldu:

–DP bitti arkadaş...

Merak eder dururdum. Bu DP' nin 1973 çöküntüyle AP'ye gider mi? Bu kadar çabuk döniş olur mu?

Gördük işte, Amasya'ki, Ferruh Beyin DP lideri olarak ilk kez uğradığı bir yer, 1973 seçimlerine bir ay kala kurulmuş DP beşbin kişisiz oy almış...

İl Kongresi için sinema salonunda ilçe atanız yere düşmezdi. Arada laf atmak isteyen "Cepheci" diyelerdir de çabası... Ama, bu laf atanlara gösterilen tepki ortaya bir gerçeği çıkardı:

–DP ölmemiş, bitmemiş... Aksine yaşıyor...

Eğik çiviler

MC için AP'den ayrılanların sayısı kalanların sayısından çok... Ama, bir avuç kalanların uğraşı sürüyor... Omur uğraşı...

Kongre açıldıktan sonra okunan, Amasya DP İl Yönetim Kurulu raporu içe – rik İş ayrılanlarla başlayıp ayrılanlarla bitiyordu:

–Bizimle yola çıkıp, devamınıyarı – rıda bırakanlar oldu. Bunları tarih ö – sünde, Türk millet mahkûm edecek – tir. Ama, kalanlar fazilet mücadeleşi, tak mücadeleşi, menfaate karşı insanlık mücadeleşi yapanlar...

Ve alkışlar...

Hava bu... Taban bu... Bakmayın Süleyman Bey ve arkadaşlarının yanat – mak istediği havaya... İşte, gözlerimizle gördük, kulaklarımızla duyup yaşa – dık.

Ferruh Bey de ayrılmalara değin – di:

–Ben bizden ayrılan arkadaşlarımızı kınıyorum. Ama, çok sıkıntılardan geçip bu noktaya geldik. Ben, DP Genel Başkanı olarak bu partiye gönül verenlerin yüzünü 1970 yılından beri kara çıkarmadım. Yalnız bir kere yanıldım... "Biz den tek çıkış sökmezler" dedim, sökti – ler... Yanılmışım. Fakat, sökülen çivi eğilir... Eğik çiviyi de yeni tahtaya bile çakamazsınız, tutmaz...

"AP'liler bunu böyece bilsinler,"

Sıkıntı görmeliydiniz... Bağırmalar, ağlayanlar, alkışlar...

Sürü ve uyuz keçi

Ferruh Bey devam etti;

–Bizim partimizde helva dağıtıl – maz... Biz benzin istasyonları ve kredi de dağıtmayız. Varsa hizmet etmek is – tayen gelsin...

Sesler yükseldi:

–Onları alanlar da dağıtanlar da Allah'tan bulsunlar... Onlar huzur içinde yaşarsa, ko biz huzursuz olalım...

Hadi bakalım Süleyman Bey... Çık için içinden... Bu sözler "Bütünleştik" dediklerin için söylenıyor. Kim söylü – yor bem:

–Erdi sandığın, DP tabanı...

Komşumun bir yerinde de, ilginç bir örnek verdi:

–Partiçillik mezhep değildir... Bir parti taşlamanın yıkınları hıraz ise, yeğeni yolsuzluk yapıyor ve onu koruyorsa, hep kendi yararları için çalışıyorsa,.. O parti başkanı kendine gönül verenleri yarı yolda bırakmıştır, Yolda kalanlar da onu bırakıp ayrılmalıdır. Bir bilkimet kı hırsızlıkla mücadele etmez, rüşvet olaylarına göz yumar, hükümetin bağındaki de kardeş leri ve yeğenleri için çalışırsa bilkimet edemez, Hükümet böyle de olur denirse, sürü tersine döner, Sürü tersine dönince de uyuz keçi başa geçmiş olur...

Görev başında şaka

İlginç bir durum. MSP adı geçmeden salondakiler gülüyor...

Ferruh Bey MC ortaklarının çelişkilerini, anlaşmazlıklarını da anlattıktan sonra şöyle konuştu:

–Burada duran polis memuru, görev başında şaka yapamaz. Gülüp şaka kılamaz... Bu görevlinin gereğidir. Ama Ankara'da devlet sıbedi tutan İhsan Kan Yardımcıları görevleri başında şaka yapıyor... Başbakan da bu şakaya uyuyor.

Salon kahkaha ile kaplandı.

Bunu örnek olarak da bütçeyi gösterdi. Bütçenin 205 milyara bağlandığını, ama MSP'li bakanlara bunu imzalamadıklarını söyledi:

–Sonra, son dakikada Demirel bit – çeye 15 milyar daha yazdı. Bütçeye yazdı... Bu, bir evin hanımının misafirler için bir tencere aş kaynatmasına benzer. Aş pişmiş, boğularıyla sofraya getirilmiştir. Ama, evin hanımı misafirlerin çok olduğunu görünce yemek yetmez diye bir taz su ilave etmiştir... Bütçeyi de bu durma getirdiler. Bunun eldiyet ile ilgisi olduğunu söyleyecek tek kişi çıkar mı içinizden?

Zühtü ve müftü hikayesi

Ferruh Bey, aylar önce DP'dena – rılıp bağımsız kalan Denizli Milletvekili Sami Aslan'ın AP'ye girdiğini de Çorum'a gelirken yolda öğrendi. Radyonun İş haberlerinden...

Süleyman Beyin taktiği bu... Şimdi bekleyin... Sırada diğerleri de oraya şaşmayın... Ama, bunlar kazanç mı kay – yıp mı? Onu seçimler gösterecek...

Görebildiğimiz kadarıyla, Türk halkı ister sağda, ister solda olsun, bu tür dönmeleri benimsemiyor, Bundan hoş – lanmıyor...

Ferruh Beyin "Birinci cemre" adlı kitabında, bir Zühtü ve müftü hikayesi vardır. DP'den kopanların çoğalması i – çin, müftülükten gelen bir milletvekilinin evine tanıdıkları geliniş, sakallı tanıdıkları... İçin içinde bir milletvekili varmış. Müftü Bey, AP'den ayrılmasın istiyen bu kişilere, "Bunı karıma da sorayım" demiş. Karısı, "Ben sevinde müftü iken evlendim. Kendini satacağına evini sat" demiş. Sonradan bu müftü de DP' den ayrılıp gitmiş, Ferruh Bey hikayenin sonunu bu müftülükten gelen millet – vekilinin sözüyle bağlıyor:

–Kendisi söyledi... "Ben müftüyüm. Camiden gelen müftüye mi inanacak – sınız, meyhaneden çıkan Zühtü'ye mi?"

İşte böyle...

Müftüsü gitmiş, reisi gitmiş.. Fark etmiyor besbelli.. Zühtü meyhaneden de çıkma, müftü camiden de çıkma adı-sı nı önemli değil. Önüne sıcak kahkaha sonra om inanlar inanşlarından hiç sapmıyor.

Amasya'da bunu yaşadık biz... Bunu gördük.

İSTANBUL'DA SUYUN METREKÜPÜ 350 KURUŞ OLUYOR

İstanbul Sular İdaresi Genel Müdürü Gültekin Erkay "suya zam yapmayı düşünüyoruz, aslında zam yapılması gerekliidir" demiştir.

Yapılan açıklamada "1974'den bu yana İstanbul'da fiyatı değişmeyen sadece suudur. Metre küpü 270 kuruş olan bugün İsallanılan suyun metre küpünün fiyatı ile ilgili olarak teklifimiz 350 kuruştur "diyen Sular İdaresi Müdürü Gültekin Erkay, özetle şunları söylemiştir:

"–İstanbullu 1974' Ocak ayında 1 metreküp su için 270 kuruş ödemektedir. Ankara' da ise bu miktar 20 metreküpe kadar 280 kuruş, 20 met – rekipten fazlası için 380 kuruş, ticaret ve sanayii suyi için metre küpü 460 kuruştur. Ortalama bir rakşam söylersek Ankara'lı suyun metreküpüne 315 kuruş ödemektedir. 1974'den bu güne kadar her türlü işletme ve yatırımlarımıza ilgili arsız gereçlerin, makine yedek parçalarının, mal zemelerin vb. fiyatları artmıştır. Toplusözleşmelerle personel giderleri artmıştır. Fiyatı değişmeyen tek şey i – se suduır. Bir damacana su 8 litreya satılmaktadır. 52 dam cam 1 metreküp su karşılığıdır. Yani 416 lira. Şebeke suyunun 1 metre küpü ise 270 kuruştan satılmaktadır. Arada – ki farkı kolayca görülmekte – dir. Teklifimiz 350 kuruştur. 80 kuruşluk bir zam talep ediyorlar. 5 Nüfuslu bir ailede yıllıkağ 10 metre küp su kullanır ya da bir başka deyişle İstanbul ailesinin yüzde 70'i bu kadarlık bir miktarı kullanır. Yapılacak zammın bir aileye yükü ayda 8 lirادır. Bunı karşılık olarak İdaresi bundan 100 milyon lira gelir sağlayacak. Yanlış anlaşılmasın Sular İdaresi bir milesesesi değildir. İşletmenizin yürütebilmesi gerekli yatırımlarını yapabilmesi için zammı düşünmüyoruz. İşletmemiz şu anda para sıkıntısı çekmekte ve fiziki durıma gelmiş durumdadır..."

Mersin narenciye üreticileri bahçelerini söküyor

Mersin ve yöresinde ürünlerini değer fiyatlarla satamayan narenciye üreticileri bahçelerini sökerek arsa haline getirmişlerdir.

Özellikle limon bahçelerini sökip parsellemeye üreticiler bu yıl narenciye üzerinde uygulanan yanlış fiyat politikası nedeniyle dış pazarlama ürünlerini çok düşük fiyatla satmak zorunda kaldıkların, bu yüzden de önemli ölçüde zarara uğramışlardır.

İstanbullular her sabah ve akşam aynı azabı çekiyor.

75 kuruşa alınan lahana tüketiciye 7 TL'ye satılıyor

Sebze ve meyve fiyatlarındaki kâr oranı yüzde 350 ile yüzde 900 arasında değişiyor

İSTANBUL–(THA)–İstanbul halkının çeşitli sebze ve meyveleri % 350 ile % 900 arasında pahalı yediği ve bu sebepten büyük bir sömürü – ye uğradığı belirtilmiştir.

İktisatçı Sebze Üreticileri Kooperatifi Başkanı Hasan Koç verdiği bilgide çeşitli gıda maddelerinin üreticileri ve tüketicileri arasında yerleşmiş bulunan bir dizi sıracının halkı sömürdüğünü söylemiştir.

Hasan Koç üretiminin yılsız olduğunu ve küçük ürücülerin yaptıkları üretimin değerlendirilmesinin bu koşullarda mümkün olmadığını belirtirken sonra "üreticiden çok ucuza alınan birçok yaş sebze ve meyve birkaç aracının elinde gezdikten sonra % 350 ile % 900 arasında bir farkla halka satılmaktadır"demiştir.

Üreticinin sorunlarını sayan Koç"sorunların başında Örgütsizlik gelmektedir. Tek ük olamakırdan yoksunluk ve sermaye yetersizliği bunları takıp etmektedir "demiş tir. Koç, mevcut kooperatiflerin üreticiyi örgütlemeye yetmediğini tıkıklarının ve yetiklerinin kısıtlı olduğunu bildirmiştir.

Üreticilerin pazarlık gücü cünüü hiç olmadığını kısa ça manda bozulan mahsulün sak lanabilmesi için depolama te sislerine gerek olduğunu, bu tesisleri de ancak devletin yapabileceğini belirten Koç yüzde miktarının da merkezi bir planlama ile gerçekleşmesini istemiş "bu sorun çözülmezse, tüketici, tamamen aracıların insafına kalmaktadır" demiştir.

Ocak ayı sonu itibariyle sebze ve meyve fiyatlarının üreticiden satıcıya gelene dek izlediği fiyat artışı.

MEYVA SEBZENİN CİNSİ	ÜRETİCİNİN SATIŞ FİYATI	HAL FİYATI	PERAKENDE FİYATI	YÜZDE FARKI
Elma(starking)	225 Kg	400	1000	344
Elma(Amasya)	175	350	800	357
Lahana	75	150	500-200	833
Pırasa	50-100	125-250	500-800	700
Havuç	50-75	100-200	600-750	900
Ispanak	75-200	200-400	500-750	275
Taze Fasulye	1250-1750	2500-3500	7500-9500	443
Kırmızı trup (Domeğ.	75	110	300-500	567
Yeşil Salata (Adetş.	50-100	-200	300-750	650
Patates	75-100	200	500	400

İhraç ve dolayısıyla dövviz kazanma olanaklarında üreticinin merkezsel Örgütlenmesiyle daha da artacağını belirten Koç "Adapazarı patateskicilerinin tıdırumuna , Örtek göstermiştir. Koç 10 dıalarını kamlamak için Ocak ayı sonunda İstanbul halinde ve İzmi İstanbul'da pazarlarında satışlarda çeşitli yaş sebze ve meyvelerin fiyatlarını ve üreticinin sattığı fiyatları da açıklamıştır.

KONTROLLAR YETERLİ DEĞİL

Daha sonra şehir içinde gerekişal'in fiyat kontrollerinin gerekse perakende sahaların kontrollerinin yeterli olmadığınıı bildiren Hasan Koç "Belediyeler bu işin sorumlusu gibi gözüküyor, ama elin – de yeterli elemanı var mı yokuna"O'nada kendi sorunları bulunur mu bilemem. Ama şu açık ki hem bu üreticiler, hem de tüketiciler bu "İşten zarar görmekedir"demiştir.

KİTLE ULAŞIMINI SAĞLAMAK İÇİN GEÇ KALINIYOR

İETT'nin elindeki otobüs sayısı 790

İstanbul'da kitle ulaşımını karşılamak için 4 bin otobüs gerekiyor

Cengiz YILDIRIM

İstanbul halkının ulaşım sorununda büyük payı olan otobüs konusuyla ilgili olarak görüşlerini aldığımız İETT Genel Müdürü Saffet Gürtav, yaygın iş saati uygulamasına Geçirilirse; "İstün büyük kentlerin ulaşım sorunu nasıl halledilliyorsa bizim de aynı şeyi yapmamız gerekir. Otobüs alımı ile ilgili olarak bir girişimimiz vardı, bu reddedildi şimdi ise yoktur" demiştir.

İstanbul Elektrik, Tünel Troleybüs İşletmesindeki (İETT) otobüs sayısı ve bunların kentin ihtiyacını karşılayıp karşılamadığı şeklinde ki sorumuza cevap veren Saffet Gürtav, bu konuda şunları söylemiştir.

"Elektrik İdaresinin 790 otobüsü var. Bunun 75'i troleybüstür. Kentin ihtiyacına göre bu sayı elbette fazla olacaktır. 1973 yılını göre 27 belediye ile birlikte 3200 o – tobüse ihtiyacı olduğu, Teknik Üniversite Trafik Kürsüsüne yaptırılan fizibilite raporunu göre tespit edilmiştir. Bugünkü nüfus artışını da hesaba katacak olursak bu sayı nın 4000–4500 olacağı ortaya çıkmaktadır.

Bir arabanın ömrünün 7–8 yıl olduğunu ve günde 125–130 km yapabildiğini düşünürsek; İstanbul gibi bir kentin ne kadar otobüse ihtiyacı olduğu ortaya çıkacak – tır. Bence sorun İstanbul halkının bir ulaşım sorununu o – lup olmadığını kabul etmek – tir. Bu sorun kabul edildikten sonra değişik alternatiflerle çözüme varılabilir."

İstanbul Belediyesine bağlı diğer belediyelerin yapılan harcamalara ortak olması ge rekliğini belirten Genel Müdür Gürtav; otobüs alımı ile ilgili olarak girişimlerini şöyle açıklamıştır.

"Bu belirttiğim gibi bizden önce belediye ve devlet – tin halledebileceği bir sorun dır. Bütün ülkelerde hükümetler belediyelere yardım ediyor. Bizde de öyle olması lazımdır. İstanbul ve İstanbul gibi büyük kentlere Mahalli İdareler kanunu ge – tirmek gerekir.

İstanbul Belediyesinin hizmetlerinden faydalanan diğer belediyeleri de İstanbul Belediyesinin masraflarına ortak etmek gerekir. Bir şör nek vereyek olursak Kartalda otuma bir kişi otobüse at ladığı gibi Sirkeci'ye geliyor, Bu masraf ve harcama bugün kü durumuyla İstanbul Belediyesindir. Oysa hizmetin den faydalanan Kartal Belediyesi'nin de bu masrafara ortak olması lazımdır.

Otobüs alımı konusunda bir girişimimiz yoktur. Daha önceki yıllarda bir girişimimiz varch bu red edildi. Bu ihtiyacın yerli tirmalar – da karşılanması mümkün de ğildir.

Bu sorun bizden önce be – lediye ve devletinhalledebileceği bir sorundur. Bütün ülkelerde büyük kentlerin ulaşım sorununu belediye ve hükümetler, kentin durumuna göre çözüm bulmuşlardır. Ama belediyeler Kanunu ve Gelirler Kanununun değişme si lazımdır."

İstanbul halkının ulaşım sorununu mümkün, halk otobüsü ve dolmuşların katkısı olup olmadığı şeklindeki sorumuzu cevaplayan Gürtav , Bulgaristan'daki uygulamaya değinerek şunları söylemiştir.

"1970 yılındaki hesaplara göre minibüs, halk otobüslerini ve dolmuşların ulaşıma yüzde 28 oranında yardımcı olduğu hesaplanmıştır. 20 dolmuş, bir İETT otobüsünü ye rini ancak tutmakdır. İstanbul gibi düzensiz bir trafiği olan kent gözönüne alınca olursak bu oran yükselmiş olabilir, ama düzensizliği de berberinde getirmekedir.

Mesai saatlerinin değişik olarak ele alınması trafiği be lirli ölçüde hafifletecek ve elektrik sarfiyatı bakımında da masraf olacaktır. Kentimizde yaygın iş saati uygulaması yapılabilir. Bunun İstanbulda kamu veya kararmaye gerek yoktur. Belediye ve valliğin yapabileceği bir uygulamadır. İstanbul'da 1 milyonun üzerinde öğrenci vardır, bunların aynı saatde yola çıktıkları düşünülürse otobüs ihtiyacının hesaba daha kolay yapılabilir.

Bulgaristan'da pazar gün leri iş günü olarak kabul ediliyor. Haftanın her günü ta – til olabiliyor, bizde de aynı uygulama yapılabilir. İstanbul gibi büyük kentlerin halkının trafiğe çıkması sağlanabilir. Başka ülkelerde bu sorun nasıl çözülme ulaşmış – sa biz de ayın şe kilde çözüme gidebiliriz. Yeter ki bu ulaşım sorununun var olduğunu kabul edelim.

İstanbul halkının ulaşım sorununu çözümünde Belediye ve Hükümetin çaba göstermesi gerekir."

75 troleybüs olan 790 otobüs ihtiyacı karşılamaktan çok uzak.

İSİMLER İNSANLAR

Sarah Bernhardt'ın tabancası satıldı

Ünlü Fransız tiyatro sanatçısı Sarah Bernhardt'ın hiçbir zaman yanından ayırmadığı u – fak tabanca, önceki gün Londra'daki Christy' s satış galerisinde 2600 Sterline (yaklaşık 80 bin 600 TL) satıldı.

Tabanca altın kakmalı ve yarısı değerli, taş larla süslü. Üzerine "yine de .." sözleri ka yılı tabancayı satılan varisilerinden biri sa – tışa çıkardı.

Aynı açık artırma–dakıatışta, James Bond'un yazarı Ian Fleming'in Colt 357 tipi tabancasın da 900 sterline satıldı.

Mirasa konan iki dakikalık gelin

Amerika'da bir kı – lisede yapılan nikah tö – renınde papazın ciftl ka rı–koca ilan etmesinden bir iki dakika sonra kalp krizi geçirerek ölen damat Robert Neiderhiser in çiçeği burnunda eşi Naomi-Nicely açtığı mi ras davasını kazandı.

Geçen Eylül ayının 11'inde yapılan nikah tö – renınden sonra damadın annesi ile babası bay ve bayan Charles Neiderhiser ve Naomi'nin evliliğinin gerçekleşmediğini iddia ederek gelinin ojulla – rının emlakinden bir bö lümünü paylaşmak için açtığı davaya itiraz et – tiler.

Duruşmada nikahı kıyan William Jacobs ciftin yemin ettiklerini ve yüzüklerini değiş – tirdiklerini söyleyto – ce Yargıç Earl Kelm , evliliğin gerçekleştiğiı – ne ve Naomi'nin yasal olarak mirasın hakkı – zandığına karar verdi .

En büyük ödül

Amerikalı yıldız Bette Davis'e Amerı – kan Film Enstitüsünün en büyük ödülü olan "Life Achievement Award" verildi. Aynı zamanda – sinema yaşamında 46'ıncı yıldönümünü de kut – layan 68 yaşındaki ün – sanatçının Los Angeles' – teki Beverly Hilton o – telinde düzenlenen ödül dağıtma töreninde ödülü ilkel ahrken çok heye – canlı olduğu dikkati çek ti.

Sanat yaşamında iki Oscar ödülü de ka – zanmış olan aktris si – çak gösterilmiş kişi ol – madan çevirdiği film – lerden utanmadığını söy leyebileceğini belirtti.

Kendi tankerini zaptettirdi

Ravi Tikkoo adlı bir İngiliz armatör kendisine ait "Globtik Venus" tankerinde çalışan Filipinli mürettebatın a – rasında anlaşmazlık çı, tınca, gemi ile birlikte dı korsanlara tankeri zaptettirdi ve Filipinli kaptan ve tayfaları ço – ğu mden attırdı..

İngiltere ve Fransa'da günün konusu haline gelen olay, Uluslararası Taşıma İşçileri Federasyonunun sert tepkisine neden oldu ve Federasyon Başkanı Charles Blyth, Filipinli denız adamlarına des – tekledikleriyle ve bütün dünyadaki liman işçileri Örgütleri ile temas kurduklarını belirterek "Globtik Venus tankeri dünyanın neresine gider se gitsin, ne yüklenecek ne de boşaltılacaktır " şeklinde konuştu.

Globtik Venus tankeri halen Fransa'nın Le Havre limanında bu – lunuyor.

KÖY-KOOP kur ayarlamasından doğan farkın tütün üreticilerine verilmesini istedi

İZMİR–(AA)–KÖY–KOOP Genel Başkanı Mehmet Altun, Türk parasında yapılan son kur ayarlamasından doğan farkın, üreticiye ödenmesini istemiştir.

Mehmet Altun, İzmir ve Manisa yöresinde yaptığı incelemelerinden sonra bugün yerel gazetelerde "Dolar karşısında dolara korşı depreşim düşürülecek" söylentileri, aylarca önce gerek yurt içinde, gerekse yurt dışında boğuluşu hıdaa, devaluasyonun Ege ekici tütün piyasasından sonraya bırakılması, MC Hükümetinin üreticiden yana değil, ulusalarına Tekelci sermayenin ve onun uzantısı şirketlerden yana olduğunu bir kez daha ortaya koymuştur," demiştir.

Ege İ İ tütün üreticilerine yüzde 6 oranındaki kur ayarlaması farkının ödenmesi önerisini tekrarlayan Altun şöyle devam etmiştir:

Ege'de olduğu gibi Karadeniz, Marmara ve Doğu Anadolu tütün piyasalarında da yıl sıf destekleme politikası uygulanırsa, bu yöredeki tütün üreticisi köylüler hızlı bir çıkılmalışma sürecine sokulmuş olacakdır.

İhraç ve dolayısıyla döviz kazanma olanaklarında üreticinin merkezsel Örgütlenmesiyle daha da artacağını belirten Koç "Adapazarı patateskicilerinin tıdırumuna , Örtek göstermiştir. Koç 10 dıalarını kamlamak için Ocak ayı sonunda İstanbul halinde ve İzmi İstanbul'da pazarlarında satışlarda çeşitli yaş sebze ve meyvelerin fiyatlarını ve üreticinin sattığı fiyatları da açıklamıştır.

KONTROLLAR YETERLİ DEĞİL

Daha sonra şehir içinde gerekişal'in fiyat kontrollerinin gerekse perakende sahaların kontrollerinin yeterli olmadığınıı bildiren Hasan Koç "Belediyeler bu işin sorumlusu gibi gözüküyor, ama elin – de yeterli elemanı var mı yokuna"O'nada kendi sorunları bulunur mu bilemem. Ama şu açık ki hem bu üreticiler, hem de tüketiciler bu "İşten zarar görmekedir"demiştir.

Yedikule fabrikasında havagazına bütangaz karıştırılıyor

İstanbul'un büyük bir bölümüne havagazı dağıtan Yedikule gaz fabrikasında, yeterli miktar ve gerekli kalorili gaz üretilmediği için, bütan gazı karıştırılırılıdığı saptanmıştır.

İlgililerin bildirdiğine göre, bu nedenle de Yedikule gaz fabrikası iki aydır yüzde 60 oranında düşük üretim yapmaktadır.

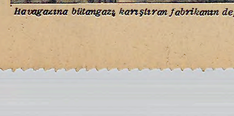

Havagazına bütangaz karıştıran fabrikanın depoları.

Havagazı Abonelerine 4 bin kalorilik havagazı vermek zorunda olan Yedikule gaz fabrikası, arıza ve yetersiz çalışma nedeniyle İçişlerinde kullanılan havagazında yüzde 25-30 oranın da bütan gaz bulunmasına yol açmaktadır.

Havagazı fabrikasına aboneolerine bu kadar büyük oranda bütan gaz karışımlı havagazı vermesinin sonucunda; evlerdeki havagazı ocaklarında hem daha fazla harcama olmakta, hem de , müşterilier gerekisiz yere fazla para ödemektedirler . Ayrıca ocakların bekleri havagazına göre ayarlanmış olduğundan, bazı tehlikeli durumların ortaya çıkabileceği belirtilmektedir.

Öte yandan Yedikule gaz fabrikası müdürlüğünün bakımı ihmal etmesi nedeniyle İETT İdaresi ayda yaklaşık olarak 200 bin lira zarar etmektedir.

SEÇİMDE, KİM, NEDEN, KİME OY VERECEK

Cuma 4 Mart 1977

ADRES : Yerebatan Cad. Taşınıkıdar Sok. No: 5 Çağaloğlu–İSTANBUL
TEL : 27 77 12 /27 69 09 /22 84 46
ANKARA BÜROSU: İzzet Can. 20/27 Kızılay
TEL : 17 65 36–18 36 86
BASIM : İstanbul Matbaası VEP OFSET Tesisleri Dr. Emin Paşa Sok. 20
DİZGİ : Politika Tesisleri
DAĞITIM : Hürriyet Gazete Dağıtım A. Ş.
Sayı B39 Yıl:5 E0 Krş.

Politika

DİSK—KENT

DİSK 'in KONUT KAMPANYASINA İLİŞKİN BİLGİLER hergün POLİTİKA'da

3. sayfamızda

Mahkeme kararlarının uygulanmayışı Hukuk Devletinin inkarı sayılıyor

AVUKATLAR BUGÜN DURUŞMAYA GİRMİYOR

● Yargıçlar da Barolar Birliğinin kararını destekliyor

BİR YORUM

GÖREV BAŞINDA

Bugün, ülkemizde görev yapan bütün avukatlar, Türkiye Barolar Birliğinin çağrısına uyarak duruşmalara gırmeyecekler. Biz, hiç değilse hukukçulardan gelme bu tepkinin uyarıcı olacağına inanmak istiyoruz. Gerçekten, hukuk devleti rayından çıkmış durumdadır. MC ortaklığı, anayasaya ve hukuka karşı savaş açmışhır. Her kes, her gün büyük korkuların kucağında yaşıyor. Kim-

(Devamı say.9 sü.8)

TURGUT KAZAN

DÖRTLÜ KRALLIK İDARESİ...

Türkiye'nin hiç bir döneminde ve hiç bir tıkıdarın yol açmadığı önemdeıl bir protesto hareketi, bugün gerçekleşiyor: Hukukun, kanunun, hukuk devleti ve Anayasa üstünlüğünün simgesi olan avukatlar, ikidarın dıktası karşısında bugün duvalara gırmiyor.

Mahkeme koridorları ilk kez boş kalırken, bu boş lukta sıallanmakta olan, bir ikıtıdarın yasaları, ahlakı, kısaca insan varlığını hiçe saymış anlayışıdır. Hukuk devlanı adamlarının en çarpıcı biçimde protesto edilen, Anayasayı çiğnemiş, ahlaka yok saymış yargıçlarla alay etmiş, insanları atılleriyle birlikte ve kanunsuz olarak perişanlığa sürükdemiş MC yönetimidir.

Anayasanın kendisine koyduğu çerçeveyi ,yasaların getirdiği kısıtları, hepsinin ötesinde, insan olmanın kişilerde varlığını gerektirdiği insanlık ve ahlak ölçüleri, MC teker teker parçalamış ve fırlatıp atmıştır.

Anayasa , mahkeme kararlarına hükümetin uymasına amırdır.

Hükümet, yüksek mahkeme kararlarını yok sayması bir yana , Danıştay Başkanına en büyük hükümet ortağı sözcüleri arsızlığı ve hakaret yağdırmaktan İşle çekinmemiştir.

Anayasa , idarenin yaptığı haksız işlemlerin mahkemece bozulması durumunda, hükümeti yanlışı dü – zeltmekle yükümlü kılmıştır.

Bugün bütkerce memur, iktıdarın partizanca ta – sarrufları sonucunda çolık ve çocuklarıyla birlikte ce zalandırılmıştır. Dava açıp kazanmıştır. Ancak, partizan idare, mahkeme kararlarını uygulamamıştır.

İnsanlık kavramı, ahlak kavramı, iktıdarlarıvatandaşı gözetmesini, hakkını korumasını gerektirir.

Bugün Türkiye'de yüzlerce genç sokak ortasında yurulmaktadır. Zorbalık, kural olmuştur. Cebinde tabanca taşımayanın üniversite yabut yüksekokul kapısından girmesi, mücesrdır. MC anlayışı,sorbaları kollayan, kendinden görmedıklerini ise "Barakınız dövülsünler, bırakınız öldürülsünler" anlayışıdır.

MC yönetiminde , hukuk ve ahlak, eskilerin deyişiyle, "Tefesslü" etmiştir.

Toplumun MC yumruğu altında ezilen kesinleri, kimi , neye gıbayet edecekterdır? Kimden koruyacı bir kanat bekleyecekterdir?

Anayasa vardır, çiğnenir, yargıçlar, mahkemeler vardır, kararlar uygulanmaz. Polis vardır, partizanca baskılarla felce uğratılır. MC Türkiyesi, Mutlakıyet rejimlerine dönüşmüş, dört krallı bir istıbdat yönetimine geçmiştir. Hele bu rejimin liderleri kalkıp da "Kanun ve nizamların uymakta", "Demokratik Anayasa, dizesinden" söz ettiklerinde, en azından, operet kıralarına benzemekteler. Bu halkı böylesine geri, böylesine cahil, böylesine anlayışsız mi sanmakıdar Türkiyenin çağdaş kralları?..

Yırmı bini aşkın hukuk adamının bugün yapmakta olduğu direnis , operet kıralarının yüzündekl Anayasal maskeyi bir kez daha ve çok yapıcı biçimde sökip atmakıtadır. Tarıhlımızde ilk kez olmakıadır böyle bir protesto hareketi, ve anlamı, ve dersi, açıktır:

Dıllerinden Anayasayı düşürmeyenler, birer Anayasa ihlalcıdır.

Kanunlardan dem vuranlar, kanunları her fırsat ta çiğnemiş kişilerdir.

(Devamı say.9 sü. l)

İsmail Cem

EDİRNE TIP FAKÜLTESİ YÖNETİM KURULUNA İŞTEN EL ÇEKTİRİLDİ

GÜLDEREN SALLIOĞLU

İstanbul Üniversitesi Cerrahpaşa Tıp Fakültesi Yönetim Kurulu, Üniversiteler Yasasına aykırı ve usulsüz olarak çalıştığı gerekçesi ile Edirne Tıp Fakültesi Yönetim Kurulunu feshetmiş–

(Devamı say.9 sü.3)

AP'li Maliye Bakanı MSP'nin fonlarını emrine aldı

KOALİSYON SALLANTIDA

CGP'li bakanlar dünkü Bakanlar Kurulu toplantısına gitmedi

Erbakan da dün akşam yapılan "liderler toplantısına" katılmadı

● *Feyzioğlu:"Erbakan bu toplantıya m batılmadıklar yoksa devamlı olarak m bu toplantılara katılmak niyetinde değiller bütün bunlar aydınlığa çıkacaktır."*

● *Demirel:"Meselenin büyütülecek yanı yoktur,kişi birşey olmamış denilemez ama bunlar aşılmayacak güçlükler değildir."*

Bakanlar Kurulunun dün yaptığı toplantıya koalisyonun CGP'li üyeleri ve Başbakan Yardımcısı Turan Feyzioğlu katılmamıştır. Dün akşam yapılan "liderler toplantısını" da Prof. Necmettin Erbakan katılmamıştır. Öte yandan Maliye Bakanı Yılmaz Ergenekon MSP'nin kontenjanındaki fonları kendi emrine almıştır. Bu gelişmeler koalisyon ortaklarının arasındaki huzursuzluğu iyice su yüzüne çıkarmıştır.

(Devamı say.9 sü.4)

Bozbeyli: "İki yılda ölenlerin sayısını hükümet bilmiyor"

ÇORUM–(ANKA)–DP Genel Başkanı Ferruh Bozbeyli Amasya II Kongresinde ve Çorum'da yaptığı konuşmalarda, iki yılda: ölenlerin sayısını hükümetin de bilmediğini söylemiştir. Bozbeyli, Cumhuriyetin Cumhuriyet Bayramına ulaşıcı Amasya suçu işlendiğini söylediğini, bugüne kadar bu suçu işle – yenler hakkında hiçbir işlem yapılmadığını belirtmiş, "Bu hükümet devleti ,yağma ediyor, memleketin birlik ve dir liğini bozuyor. Bunlar milli – yetçi değil, ahte milliyetçi – dir. Yasanın milliyetçiliğe'de – miştir. Bozbeyli, Çorum'dan itibaren büyük ilgi görmüş üç yüz otomobillik bir konvoy i – le Amasya'ya gelmiştir.

DP Genel Başkanı, Ço-

(Devamı say.9 sü.7)

Türk-İş 6. Çalışma Meclisine katılmıyor

ANKARA (İSTA) – Çalışma Bakanlığı 6. Çalışma Meclisini 7–8 Mart tarihlerinde Vakıflar Bakanı Genel Müdürlüğünde toplamaya çağırmıştır. Toplantıda verilecek bir çok tebliğin yanında asgari ücret konusunda da bir tebliğin verileceği bilinmektedir. Çalışma Meclisi toplantısına, daha Ocak çağrılan Devlet Planlama Teşkilatı bu defa davet edilmeyiştir. Öte yandan Türk-İş ' in de DİSK ,MİSK ve İki-İş Federasyonlarının çağrılması nedeniyle toplantıyı temsilci göndermeyeceği öğrenilmiştir.

(Devamı say. 9 sü. 6)

TRT Seçim Kurulu bugün toplanıyor

TRT Seçim Kurulu Şaban Karataş hakkındaki iddıaları görüşmek üzere bugün toplantı yapacaklar.

Bilindiği gibi, TRT Seçim Kurulu 18 ve 19 Şubat tarihlerinde yaptığı son toplantılarda, CHP ve DP'nin başvurularında yeralan iddia ve belgelerin incelenmesini tamamlamıştı.

(Devamı say. 9 sü. 6)

Zekeriya Sertel yurda döndü

25 yıllık bir ayrılıktan sonra yurda dönen Sertel uçaktan inerken görülüyor.

Gazeteci Zekeriya Sertel 25 yıl bir ayrılıktan sonra dün saat 16.00 sıralarında Fransız Hava Yollarına ait bir uçakla yurda dönmüştür.

Sertel'i havalanında Türkiye'yat Sendikası Genel Başkanı A – ziz Nesin, Oktay Akbal, Kemal Silkor ve Mehmet Ali Aybar ile yakın ak

Semih BALCIOĞLU

"Çok şükür de Şükür bey"

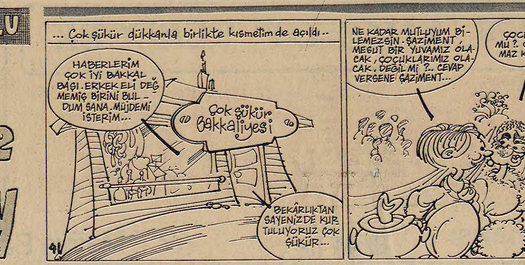

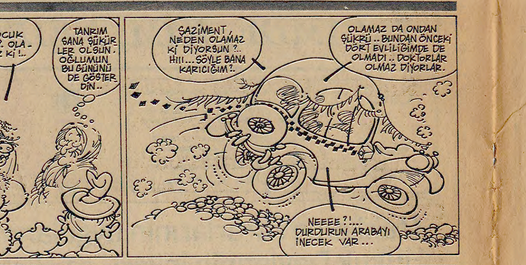

Mehmed KEMAL

İşkence

İşkence suçtur. İşkence, insanlık onuruna göre de, yasalara göre de her zaman suç olmuştur. Ama bunu rağmen bazı despotlar her zaman yaptırmacak bazı sadistler bulabilmişlerdir. Bizde İşkence - nin yok olmasında İnsan Hakkı ve Özgürlüklerinin korunmasında ne kadar ilerlediğini bir gösterdiler. Emekliye oyrıldıktan sonra da hangi siyasal saflara katılmış olduğu, adsalığın koydu- ğu zaman boyunun ölçüsünü nasıl aldığı görülmüştür.

İD Partisi faşizm döneminde bir yazar ve İdam odamının (Rasih Nuri İleri) nasıl İşkence gördüğünü kendi kelimeleri (tutanakları geçirildiği gibi) görelim. Hala İşkenceciler ve onun efulakları İşkence yapmadık diye durumlar!

"Kontrgerilla tarafından 4 Nisan 1973 günü gözaltına alınarak Gayrettepe'deki Birinci Şubeden Harbiye' deki Kontrgerilla İşkence hücresine götürüldüm. Ayak- larımı ve ellerime zincir vurulu. Sıkıyönetim savcılığına gösterileceğim güne kadar ayaklarımın zincirli kaldı. Ellerim öğün zincire vurulu. Sekiz gün süresince , yemekte, yatakta, tuvalette ellerim hep zincirli, ke - lepçeli kaldı."

"İşkence ayrıntılı olarak falaka İşkencesi uygulandı. İlk 15 günlük sürede 6. gün ayaklarımın ol- ta patladı. Ayaklarımın patladığı günden itibaren 36 saat ko- mada kaldım."

"Sopa, cop, tekme ve diğer darbe araçları ile kar- burgaltının, dizlerimi, ayaklarımı, yüzüm, dudaklarımı, el ve parmaklarımı litlhoplanacak kadar yoralandı."

"İlk kez tuz yedirdiler! İlk kez, birinci gün falaka- kadan sonra bir avuç tuz yedirdiler, 24 saat aç ve susuz bırakıldım. İkinci kez, tuzu yoğurtlarımın patladığı 6. gün yine avuç avuç yedirdiler. Bir saat sonra bir su bardağı tuzlu su içirdiler ve 48 saat aç ve susuz bırakıldım."

"Sopa ve tekmelerle cinsel organlarıma vurdular. Falaka İşkencesi sırasında tekme ve sopayla 'goğds'" ve sırt kaburgalarıma, kollarıma devamlı vurdular."

"Kibrit ve çakmak alevi ile ellerimi, yüzümü iz bırakacak şekilde yakıyorlar."

"Hücreme fare dökü koydular. Kokusundan devam li rahatsız oldum."

"İşkenceler sonunda sağ İşaret parmağım sakat kal- dı. Dizlerimdeki yara izlerini şu anda da görmek mümkün."

"Sırt ve göğüs kaburgalarımdaki darbe İşaretleri ve ağrıları yakın zamana kadar sürdü. İlk İşkenceler sonucunda İdranımdan 10 gün kan geldi."

"Elektrik İşkencesi uyguladılar."

"Falaka sırasında çağıklarımı kesmek için ayak - kabıyla ağzıma bastılar."

"Kafamı çok kez duvara çarptılar."

"Falaka falakadan sonra veya falaka arasında İşi ve patlak ayaklarımın üstünde -İki ayak üzerinde- sulu zeminde zıplattılar."

"Ayaklarım falakada iken belime kadar suyla is - latılar."

"Bunların dışında daha nice insanlık dışı, insanlık onurunu rencide edici maddi ve manevi İşkenceler uy- gulandılar. Vücudumdan ve ayaklarımdan yaralar sonu- nda oluşan ve yara kabuklarının bir kısmını -şaşılı - yabidiklerimi- mahkemenize belge olarak sunuyorum."

Yürütme organlarınca yargı kararlarının yerine getirilmemesinin hukuk devleti ve hukukun üstünlüğü ilkelerini zedeleyici boyutlara ulaştığını saptayan Türkiye Barolar Birliği Genel Kurulu, barokarın ve Türki - ye Barolar Birliğinin bu tutuma tepkisini göstermek a- maçıyla 4 Mart cumayı (kınama günü) olarak saptamıştır. Bugün avukatlar duruşmalara girmeyeceklerdir.

Bu kez de ile Türkiye'de yaşayan İşkenceci bir daha hatırlatıyoruz. Dünyanın bir çok ülkesinde İşkenceler hendiz sona ermemiştir.

DÖVİZ KURU

Paraların birbirine de - ğişim oranlarına dövizya da kambiyo kuru denmek - tedir. Örneğin bir Türk, kazanmış olduğu dövizleri , en sonunda Türk parasın - ya çevirmek zorundadır. Çünkü, Türkiye'deki alış- verişlerde, ne kadar de - ğerli olursa olsunlar, ya- banci paralar geçmez. Ay- nı nedenle, bir Türk, ya- banci memleketlerde ödemelerde bulunabilmesi i - çin, önce elindeki Türk li- ralarını yabancı parayı çevirmek zorundadır. Tür- kiye'deki döviz kuru, Türk lirasının diğer paralar cinsinden fiyatını göste - rir. Ama çok defa döviz kuru deyince bunun tersi de, yani yabancı paraların Türk parası cinsinden fi- yatı da anlaşılmaktadır.

Döviz kurları memleket- ten dığ dengesini sağla- yacak ve çeşitli paraların satın alma güçlerini yan- sıtacak biçimde tespit edil- ir.

Politika

Sahibi:
Politika Basım ve Yayım A.Ş. adına
Türkiye Devrimci İşçi Sendikaları
Konfederasyonunu (DİSK) Temsilen
Genel Yayın Müdürü : Kemal TÜRKLER
Sorumlu Müdürler : İsmail CEM
İşçik YURTÇU
Ankara Temsilcisi : Ahmet KAHRAMAN
Müessese Müdürü : H. Gökalp ÜLGENER

İLAN TARİFESİ

Ilan satırı 3. Sayfa İlk 7L. İlan Sayfası 150 TL.
İstanbul Baskısı 70 TL. Kınp İlanları 50 TL.
Sıkıt Sayfasında (5x1) Satır İlan 150 TL.

SÖMÜRGEN AHLAKIN GENELLEŞTİRİLMESİ

Aksoy ASLAN

MC'nin sağlık politikası da yalnızca sömürücü sınıfların çıkarlarını korumakta, onların vurgun ve soygunlarını meşru gösterecek, emekçi sınıf ve tabakaları bu vurgun ve soygunlara "kaderimiz" diye boyun eğmeye razı edecek bir doğrultuda uygulanmaktadır

MC'nin başı sık sık, "biz okula İş - laya ve camiye politikayı sok - mayacağız" diye caka yapıyordu. 1964 yılından beri politika yaşamımızı renk- lendiren MC'nin başının bu sözleri gerçe - denli sadık olduğunu olaylar açık seçik ortaya koymuştur. Bu yazımızda, Trab zon'da halka camilere çağırmacı, Kon - ya'da gazetecilere beret verdiğini sona - ra, cuma ve cuma gidip beresiye namazda durmacı, korgenerali orgeneralin yerine Hava Kuvvetleri Komutanlığına getirerek bu davranışlarıyla "laşkaya ve camiye " kimin politika sunu sokmak istediğini üzerinde duracak değiz. Ancak şunu be - lirtelim ki burjuvazi de tarih sahnesine, "Özgürlük, kardeşlik ve eşitlik" slogan - ları ile çıkmış, ne var ki bunları yöne - time geldikten sonra rafa kaldırarak sa - nıf diktatörlüğünü kurarak emekçi sınıf ve tabakalara fan kusturmuştur. Burjuvazinin egemen olduğu yönetim biçimle - rinde bu İşlem kusturma İşlemi günümüz- de de acınacası ülkemizde olduğu gösta - termektedir. MC'nin başındaki dinkula - şıbahçalarının istemesinden, din sömürü - cülüğünü bu İnsar etmesinde saşılacak bir yan yoktur.

Eğitim bir üst yapı kurumudur ve ekonomik-politik güçü eline geçiren sı - nıfın çıkarları doğrultusunda düzenle - nip uygulanır. Bu nedenle sınıfın toplum kanda, hâcbir zaman sınıf dışı ya da sı - nıf üstü bir eğitim olmamıştır. Ancak da, MC'nin uyguladığı eğitim politika - sında yanlızca sömürücü sınıfların çıkar - ların korunmakta, onların vurgun ve soy - gunlarını meşru göstercek, emekçi sı - nıf ve tabakaları bu vurgun ve soygunla - rın "kaderimiz" diye boyun eğmeye ra - zı edecek bir doğrultuda uygulamakta - dır. Okullara İşçilerin yerleştirilmesi sinin, Türkiye'nin bağımsızlığı ilkeciği yurtsever ve demokrat öğretmenlerin halkçı pamuğu gibi atılmasının , çoktı - cıkıdan ilkelerle açığa mahkum e - dilmesinin, Danışıy İşçilerin yerlerinin sonunda nedeni MC'nin dayandığı si - nıfların çıkarlarını korumak, emekçi kitleleri avutup uyutmaktır.

MC İktidara geldikten sonra daha a - çık şekilde Türkiye'de egemen sınıf - ların çıkarlarını okullara sokmuş, kı - taplara yansıtmaştır. Çünkü her geçen gün İşçiler ve dargelirli kitleler üze - rindeki ekonomik-politik baskılar art - makta , sınıflar arasındaki çelişki daha bir keskinleşmektedir. MC, bu baskı ve sömürüyü kitlelerin gözlerinden sak - lamak ve meşruiştırmak için her tür- ülkeye yeni çıkarılar sağlayan yol - ları sonun dek açmaktadır . GSS kapsamına giren herkes dilledği an dilediği tadar ma - ayene olabilecek, yularda be - lirtilen kurumlar muayene lo - rıdıcılerini sigortadan alacak - lardır. Örneğin ; bir kişinin ayın günde, ayın konda uz - man 3 heldme muayene olma - sı ve parasının sigorta tara - fından karşılanması olamak - lıdır. Her muayene olan bir tedavi hizmeti verilecektir. Sigor- taslı aldığı ilaçların yizde 25' ini, eğer sigortaca belirlenen ilaçların dışında ilaç yap - mışsa tamamına cebinden ö - deyecektir. Yukarıda belir - tildiği gibi, yasa tasarısında tedavi edici hizmetlerin a - çarlık kazanması ile bozum ilaç kullanımı artacaktır.

Türkiye'de Yasa Tasarısı na benzer bir biçimde karul - mış olan İngiltere'deki sağ - lık Sigortasından vazgeçil - miştir. Diğer ülkelerde sağ - lık sorunlarının bu şekilde ele çözüldüğü savı da inandırı - cılıktan uzaktır.

Sizce çözüm nedir ?

1/ Anayasa'nın 49. madde - si şöyledir : "-Devlet herkes- in beden ve ruh sağlığı İçin de yaşayabilmesi ve tıbbi hakan görmesini sağlamakla ödevlidir " Bu madde İşlerlik kazanmalıdır. Tüm sağlık hiz - metleri ücretsiz olmalıdır.

2/ Sağlık hizmetleri 49 ay - ri elde toplanmalıdır ki ma - rılmalı, tek elde toplanmalı - dır. Tek elden toplanan sağ - lık hizmetleri sosyal tıp il - keleri doğrulusunda, bilim - sel yönlemlerle hizmet ver - melidir.

3/ Ülkemizin doğu illerinde- ki halkın beslanın sosyalizasyonun aksayan yönleri giderilmiş , halkın beslanınin sosyal - leştirildiği biçimde verilme - lidir.

4/ Hekim gücü ve hasta ya - tağı açığı hızla kapanılmalı - dır. Bunun için ülke koşulla - rına uygun sağlık persone - li ve hekim yetiştirmeye hız verilmelidir. Dengesiz dağı - lımı ödemek için sağlık per - soneli ve hekimin insancıya - yancağı biçimde verilerek, ayrıcalıksız rotasyon siste - mi uygulanmalıdır.

5/ Yukarıda açıklanan ya - rine getirmek için genel büt - çeden sağlık hizmetleri için şimdi olduğu gibi yüzde 3. 4-5 dediği, en az yüzde 10 pay ay - rılmalıdır.

"İzzet ulak bir toplukdan kitalara hakkın bir topluluk yapan değerler var- dır" denevkeng genç kuşaklar ilhamı ile sürüyle şahlandırılıyorlar, Şahlandı - lıyorlarki beheri 408 milyon Türk lira - sına satılan F-16 uçaklarının satışı art - sın, böylece yoksul halkın ahnteri ve gözunru ABD para bakalarının kasaları - na akını, »

ÖDEVLERİMİZ NELERDİR?

Orta III Ahlak kitabının 70-71 ve 72. sayfalarında Ödevlerimiz şu başlıklar altında verilmiş : "Kendimize Karşı Ö - devlerimiz, Ailemize Karşı Ödevleri - miz, Vatanımıza Karşı Ödevlerimiz, İn - sanlığa Karşı Ödevlerimiz ve Allahya Karşı Ödevlerimiz" Bu kitabın mü - zikla İlgili tek bir cümle yok MC' nin ahlak kitaplarında. Ödevi olan, ama hak - lı olmayan, vergiler yetinen kul ve kö - leler, ... Ahlakın başlıca unsurlarından biri si olan, emeğe saygıdan ise tiflikle uzaktırlar. Kuşkusuz doktorların şe - refini, İşçilere karşı korumaya gelince Özün gösterilmiş.

İşçilerin, köylülerin, memurların kanları ve canları pahasına verdikleri vergiler, sermaye tarafından emekçile- re sövmek, onları daha aç gerefli gös - termek, emekçileri birbirlerine düşür - mek, sömürü ve vurgunların meşru - göstermek için hovardıca harcanmak - tadır.

MC'nin ahlak kitaplarında sömürü - cülere , vurgunculara refret, emekçi halkımıza sevgi uyandıracak bir ürek- cum leyi bulmak olanağı yokturu. Halbuki ger çek ahlak , grev kırıcılarının, İşçiyon- cukarın, emeğin özrünü azalma acıma - sın nedenen yerilmesini anlatmakta - dır. Gerçek ahlak, sömürücülere karşı refret, halkı karşı sevgi uyandıran, ö - mediğ yüce bir değer olduğunu ve halkı ve, halkın yüce bir ödevi olduğunu aşlayan ahlaktır. Elbettki en gerici ki - nıfların oluşturduğu MC'nin ahlak kitap - larında bunları aramak, eşyanın doğal yapısına aykırıdır. "Fes diştı, kel gö - ründü" der halkımız. MC'nin kelli açık ortaya çıkmıştır milyonlar vererek yaz durdğı kitapları aracılığıyla. Tüm eği - tim kurumları MC tarafından kuşatıl - mıştır. Bu nedenle eğitim ve öğreti - zin demokratikleşmesi için, yurtsever- lerin, İlericilerin, demokratların arala - rında kısır çekişmeler bir yana bıra - rek, anti-emperyalist, anti-faşist çep - he birleşmeleri zamanı gelmiş ve geçmek üzeredir.

olayların içinden... olayların içinden...

GENEL SAĞLIK SİGORTASI

İzmir Tabip Odası görüşlerini açıkladı

"Genel Sağlık Sigortası çağdaş tıp anlayışına uygun değildir"

Lütfi DAĞTAŞ

Uzun süredir TBMM'nde görüşülerek yasalaştırılaca - ğı söylenen Genel Sağlık Si - gortası uzun zamandır gün - demde ve bu yasa tasarısının çağdaş tıp anlayışına uygun olmadığı belirtiliyor

İzmir Tabip Odası ilgili - leri GSS'nin ilişkin sorulları - mızı yanıtladılar.

GSS nedir?

Sağlık, kişinin bedensel, ruhsal ve sosyal yönden tam bir İyilik durumunda olmasıdır. Sınıfla toplumlarda, sınıf - ların çıkarlarına ilişkiler sömürüye dayanmakadır. Her evrede, sınıfla toplumlarda egemen sınıfların çıkarlarına yanıtlarına yanıtın bir sağlık politikaları da bulunmakadır. Bu neden - le sağlık sorunu üretim ilişkı - lerinden soyut olarak ele alınamamaz.

Türkiye, dışa bağımlı, az gelişmiş, kapitalleşme ö - zentisinde olan bir ülkedir . Genel olan kapitalist bir ülke olmasının olağan sonu - cu, sağlık sorunuda da bö - lümü ve arıcı olarak kullanmak tadır. Bunun sonuç İzneği, yı - ral yasama yıllında çıkartıl - mak istenen "Genel Sağlık Si - gortası" Yasa Tasarısıdır . 1961 yılında çıkartılan 224 sa - yılı Sağlık Hizmetlerinin sos - yalleştirilmesi Yasası ; hal - kın tüm kesimlerine sağlık hizmetinin eşit olarak götü - rülmesini, korunycu sağlık hizmetlerine ağırlık veril - mesini ve koruyucu hizmet - lerin, tedavi edici hizmetler- le desteklenmesini öngörmek teydi. Ancak 1965 yılında be - yasa rafa kaldırıldı. Bu yasa- yı işlerlikten kaldıran siya - sal iktidarın yine 1965'te sağ - lık sorununa getirdiği sözde çözüm ise Genel Sağlık Si - gortası idi.

Genel Sağlık Sigortası (GSS) ile, SSK ve Milli Savun - ma Bakanlığı dışındaki tüm halkın gayri sağl ğelirleri - nin yüzde 4'ü oranında prim ödeme karşılığında, Muayene, inceleme, ayakta ve yatarak tedavi, ilaç ve gereçlerinidiğ protedeer dişinda) karşılığı - nın yüzde 75'i anılık yar - dımları, ölüm yardımları kar - şılamaktır. İlaç ve gereçle - rin karşılanmasında yüzde 25' i hasta tarafından karşılan - cakır. Finansman açıkları ve ödeyemeyecek durumda o - lanların primleri devlet tara - fından ödenecektir.

GSS'ye karşı olmamızın nedenlerini özeller misiniz?

GSS Yasa Tasarısı, başta ilaç tekelleri olmak üzere , sermaye çevrelerine, özel hastane ve muayenehanelere sağlık sorunlarımızın çö - zümü olarak yutturulmak is - tenen GSS yasasında görule - cağı üzere, sağlık hizmetleri yalnızca tedavi edici kısmı İçermekedir. Halbuki çağ - daş tıp, sosyal tıp ilkesi üze - rine kurulmuştur. Sosyal tıp İlkesine göre, koruyucu ve tedavi edici sağlık hizmetle - ri, kişinin beslenmesi, barınması, çıyınnesi ve çevre sağ - lığı biriliğe değerlendirile - cek bir olgudur.

Çıkarılmak istenen bu ya - sa tasarısından yalnızca bu yasa kapsamın gireneler mi zarar görecekterdir? Hayır İşçiler ve Genel Sağlık Sigor - tasını girmeyen her yurt - taş sarar görecekdir. Çünki muayenehane bekinliğinden a - tan talep ve kazanıcı SSK da dahil-kamu Sektöründe çalı - şan hekimleri özel sektöre çekecek, kamu sağlık karı - başları ve koruyucu hizmet - ler büyük kentlerde bile ge - miş ölçüde hekimsiz kalacak- tır.

Bu yasadan kimler yararlanacaklardır?

GSS Yasa Tasarısı, bazı İlaç tekelleri olmak üzere , sermaye çevrelerine, özel hastane ve muayenehanelere

İzmir Tabip Odası görüşlerini açıkladı

"Genel Sağlık Sigortası çağdaş tıp anlayışına uygun değildir"

Lütfi DAĞTAŞ

Uzun süredir TBMM'nde görüşülerek yasalaştırılaca - ğı söylenen Genel Sağlık Si - gortası uzun zamandır gün - demde ve bu yasa tasarısının çağdaş tıp anlayışına uygun olmadığı belirtiliyor

İzmir Tabip Odası ilgili - leri GSS'nin ilişkin sorulları - mızı yanıtladılar.

GSS nedir?

Sağlık, kişinin bedensel, ruhsal ve sosyal yönden tam bir İyilik durumunda olmasıdır. Sınıfla toplumlarda, sınıf - ların çıkarlarına ilişkiler sömürüye dayanmakadır. Her evrede, sınıfla toplumlarda egemen sınıfların çıkarlarına yanıtlarına yanıtın bir sağlık politikaları da bulunmakadır. Bu neden - le sağlık sorunu üretim İliş - kilerinden soyut olarak ele alınamamaz.

Türkiye, dışa bağımlı, az gelişmiş, kapitalleşme ö - zentisinde olan bir ülkedir . Genel olan kapitalist bir ülke olmasının olağan sonu - cu, sağlık sorunuda da bö - lümü ve arıcı olarak kullanmak tadır. Bunun sonuç İzneği, yı - ral yasama yıllında çıkartıl - mak istenen "Genel Sağlık Si - gortası" Yasa Tasarısıdır . 1961 yılında çıkartılan 224 sa - yılı Sağlık Hizmetlerinin sos - yalleştirilmesi Yasası ; hal - kın tüm kesimlerine sağlık hizmetinin eşit olarak götü - rülmesini, korunycu sağlık hizmetlerine ağırlık veril - mesini ve koruyucu hizmet - lerin, tedavi edici hizmetler- le desteklenmesini öngörmek teydi. Ancak 1965 yılında be - yasa rafa kaldırıldı. Bu yasa- yı işlerlikten kaldıran siya - sal iktidarın yine 1965'te sağ - lık sorununa getirdiği sözde çözüm ise Genel Sağlık Si - gortası idi.

Genel Sağlık Sigortası (GSS) ile, SSK ve Milli Savun - ma Bakanlığı dışındaki tüm halkın gayri sağl ğelirleri - nin yüzde 4'ü oranında prim ödeme karşılığında, Muayene, inceleme, ayakta ve yatarak tedavi, ilaç ve gereçlerinidiğ protedeer dişinda) karşılığı - nın yüzde 75'i anılık yar - dımları, ölüm yardımları kar - şılamaktır. İlaç ve gereçle - rin karşılanmasında yüzde 25' i hasta tarafından karşılan - cakır. Finansman açıkları ve ödeyemeyecek durumda o - lanların primleri devlet tara - fından ödenecektir.

GSS'ye karşı olmamızın nedenlerini özeller misiniz?

GSS Yasa Tasarısı, başta ilaç tekelleri olmak üzere , sermaye çevrelerine, özel hastane ve muayenehanelere

yeni çıkarılar sağlayan yol - ları sonun dek açmaktadır . GSS kapsamına giren herkes dilledği an dilediği tadar ma - ayene olabilecek, yularda be - lirtilen kurumlar muayene lo - rıdıcılerini sigortadan alacak - lardır. Örneğin ; bir kişinin ayın günde, ayın konda uz - man 3 heldme muayene olma - sı ve parasının sigorta tara - fından karşılanması olamak - lıdır. Her muayene olan bir tedavi hizmeti verilecektir. Sigor- taslı aldığı ilaçların yizde 25' ini, eğer sigortaca belirlenen ilaçların dışında ilaç yap - mışsa tamamına cebinden ö - deyecektir. Yukarıda belir - tildiği gibi, yasa tasarısında tedavi edici hizmetlerin a - çarlık kazanması ile bozum ilaç kullanımı artacaktır.

Türkiye'de Yasa Tasarısı na benzer bir biçimde karul - mış olan İngiltere'deki sağ - lık Sigortasından vazgeçil - miştir. Diğer ülkelerde sağ - lık sorunlarının bu şekilde ele çözüldüğü savı da inandırı - cılıktan uzaktır.

Sizce çözüm nedir?

1/ Anayasa'nın 49. madde - si şöyledir : "-Devlet herkes- in beden ve ruh sağlığı İçin de yaşayabilmesi ve tıbbi hakan görmesini sağlamakla ödevlidir " Bu madde İşlerlik kazanmalıdır. Tüm sağlık hiz - metleri ücretsiz olmalıdır.

2/ Sağlık hizmetleri 49 ay - ri elde toplanmalıdır ki ma - rılmalı, tek elde toplanmalı - dır. Tek elden toplanan sağ - lık hizmetleri sosyal tıp İl - keleri doğrulusunda, bilim - sel yönlemlerle hizmet ver - melidir.

3/ Ülkemizin doğu illerinde- ki halkın beslanın sosyalizasyonun aksayan yönleri giderilmiş , halkın beslanınin sosyal - leştirildiği biçimde verilme - lidir.

4/ Hekim gücü ve hasta ya - tağı açığı hızla kapanılmalı - dır. Bunun için ülke koşulla - rına uygun sağlık persone - li ve hekim yetiştirmeye hız verilmelidir. Dengesiz dağı - lımı ödemek için sağlık per - soneli ve hekimin insancıya - yancağı biçimde verilerek, ayrıcalıksız rotasyon siste - mi uygulanmalıdır.

5/ Yukarıda açıklanan ya - rine getirmek İçin genel büt - çeden sağlık hizmetleri İçin şimdi olduğu gibi yüzde 3. 4-5 dediği, en az yüzde 10 pay ay - rılmalıdır.

DÖVİZ KURU

Paraların birbirine de - ğişim oranlarına dövizya da kambiyo kuru denmek - tedir. Örneğin bir Türk, kazanmış olduğu dövizleri , en sonunda Türk parasın - ya çevirmek zorundadır. Çünki, Türkiye'deki alış- verişlerde, ne kadar de - ğerli olursa olsunlar, ya- banci paralar geçmez. Ay- nı nedenle, bir Türk, ya- banci memleketlerde ö - demelerde bulunabilmesi i - çin, önce elindeki Türk li- ralarını yabancı parayı çevirmek zorundadır. Tür- kiye'deki döviz kuru, Türk lirasının diğer paralar cinsinden fiyatını göste - rir. Ama çok defa döviz kuru deyince bunun tersi de, yani yabancı paraların Türk parası cinsinden fi- yatı da anlaşılmaktadır.

Döviz kurları memleket- ten dığ dengesini sağla- yacak ve çeşitli paraların satın alma güçlerini yan- sıtacak biçimde tespit edil- ir.

Politika

Sahibi:
Politika Basım ve Yayım A.Ş. adına
Türkiye Devrimci İşçi Sendikaları
Konfederasyonunu (DİSK) Temsilen
Genel Yayın Müdürü : Kemal TÜRKLER
Sorumlu Müdürler : İsmail CEM
İşçik YURTÇU
Ankara Temsilcisi : Ahmet KAHRAMAN
Müessese Müdürü : H. Gökalp ÜLGENER

İLAN TARİFESİ

Ilan satırı 3. Sayfa İlk 7L. İlan Sayfası 150 TL.
İstanbul Baskısı 70 TL. Kınp İlanları 50 TL.
Sıkıt Sayfasında (5x1) Satır İlan 150 TL.

Okuyucudan yankılar

"NE ZAMAN SOLCU OLDUN"

Genç yazar patrona sizi gösteriyor:-Bu o işte.

"Sen o musun arkadaş."

"Anlayamadın!"

"Politika'da yazın çıkmaş senin!"

Susuyorsun birden. Kurtçuların, yazdığı yazıdan habersiz olması şaşırtıyor seni. Sol gazete yartın zihniyetin sol gazete okunası düşünüyorsun.

Renaultladı adamın İsminı öğreniyorsun Kendini yürüyen adam diye tanıtıyorsun. Yazını beğendiklerini söylüyorsun.

"Tazalıkların güzel ama yanlış. Sen sosyeteyi yerçyim derken sosyalizmi yerin dibine batırmışsın."

Sosyalizmin ne olduğunu bilmediklerini düşünüyorsun birden. Sosyalizmi sosyeteye özgülüks sanıdıklarını... Kızıyorsun. "Demek bi, ben sosyalizmi bilmiyorum" diyorsun. Onaylıyorlar. (Gazeteciyle ilk konuşmanız bu. Sosyalizmi bilmediğinizi rahatlıkla söyleyebiliyor..)

"Arkadaş biz birleştiğimiz ortak noktalar var."

"Olabilir"

"Ama sen tek yönlü yetişmişsin. Sali sol kitapları okumışsın. Sağı da okusana. O zaman göreceksin hangisinin doğru olduğunu. Faziletli taş okumadın ama milliyetçiliğe gönül verdim ben."

"Yanımda senl arkadaş. Solculuğa ne zaman kapıldın bilmiyorum. Lise sıralarında Türkülü ve milliyetçilik üzerine şiirler yazdığını duydum. Peki ne zaman solcu oldun."

Sahi ne zaman solcu oldunuz. Hı;biiy zaman sağcı olmadığınız konusundasınız. Şöyle keyecamlarınyorsunuz artık. Sola açılmam, memleketimden uzaklaşmamla birlikte başladı diyorsunuz.

Hayret, Bolvadinden solcu çıkacak, Üstelik sol gazetede yazı yazacak."

Bu son cümle: Bolvadin'e bakıyorsunuz. Ne bir sendika ne TÖB-DER'in şubesi ne de CHP nin örgütü var. Ne de olsa Bolvadinlisiniz, Bolvadini sağın, bağnazlığın kalesi haline getirenlerin utanıyorsunuz.

EKKİM SÜLEYMAN

Edirne Tıp

(Başlıraıfı 1. de)

ANKARA-(POLİTİKA)-DP Samsun Milletvekili Hilmi Türkmen, "eski arkadaşımız, Deniz İli Milletvekili Sami Aslan, AP' ye kaydını yaptırdı ama, bunun İçin para aldın mı? diye sordu, sorusuna hâlâ cevap vermedi" dı.mişfır.

Eski Bir müftü olan DP Denizli Milletvekili Sami Aslan bir süre sonra partisinden ayrılmış ve bağımsız olarak AP'yi desteklemiş, oy vermiştir. Sami Aslan önceki gün de AP'ye kay- dını yaptırmıştır. DP Samsun Milletvekili Hilmi Türkmen, bu konuda dün Politika'nın sorulu- rını cevaplarken şöyle demiş - tir:

"-Sami Aslan'a mektup yaz dım. Mektubunda, dinin hakkı İçin doğruyu söyle, bu parayı aldın mı olmadın mı? Diye sor- dum. Cevap mektubunu bugüne kadar cevap olmadım."

İSTANBUL EMNİYET SANDIĞINDAN
GAYRİ MENKUL SATIŞ İLANI

Dosya No: 975/1568

1- EMİNE MESİHA PARSADAN, İPA. 9529 hesap numaralı borç senedi ile sandığımız Pangaltı Şubesinden aldığı borca karşılık taşı kayıtlarına göre mallık bulunduğu; Şişli Mecidiyeköy İlçesi ve Mecidiye koyu sokağın tamı kesiştiği köşede kain, 313 Pafta ,1581Ada, 12 Parsel sayılı üzerinde 14 kısım numaralı gayrimenkulün 50/560 arsa payı 3. kat II nolu dairesini Sandığımıza birinci de recede ipotek etmişti. Doysadaki ekspertiz raporuna gö - re, mezkur dairenin arsa payı ile birlikte satış bedelinin Sandığımızca satışa çıkarılan 3. kat II nolu daire- sitesevsafı: 1 antre, 2 oda, 1 salon 1 mutfak, 1 WC-banyo (tbmrada) ve 1 balkondan ibaretdir. Gayrimenkulde elek trik ve su vardır. Sandığımızca 975/1568 nolu dosya İle satışa çıkarılan bu daire ein açık arttırmasını katılmak isteyenler (18.750 -) lira peş akçesi yatırmaklarıdır.

Dosya No:975/2933

2- ALİ KORKMAZ, İPA. 9725 hesap numaralı borç senedi ile Sandığımız Pangaltı Şubesinden aldığı borca karşılık mallık bulunduğu Şişli Paşa mahallesi, Yeşil - tepe ve Talaş sokakları arasında kain 235 Pafta, 1658 Ada, 28 Parsel sayılı 320.10 M2 sahalı gayrimenkülün 681/960 hissesini sandığımza birinci derecede İpotek etmişti. Doysadaki ekspertiz raporuna göre 320 M2 ara - sının 80 M2 si üzerinde sonedon ahşap ve kâgir ev, ma - hallen kâgir iki ev bulunmakta olup her bir ev zeminkat ı ha ve olup birbirine bitişiktir. Her evde birer ayrı, lâ - vabo ve birer ayrı mutfak, birer banyo vardır. Ayrıca elek - trik ve su da bulunmakadır. Bir senetle tasarruf olundu - ğundan ayın şartlarına İle ve açık arttırma suretiyle satışa çıkarılan bu gayrimenkulün 681/960 hissesinin sa - tışına katılmak İsteyenler (12.000.-) lira peş akçesi ya - tırmaclarıdır.

Dosya No 975/3409

3- KADİR ÖZTÜRK, İPA .5267 hesap numaralı borç senedi ile Sandığımız Sarıçhane Şubesinden aldığı borc karşılık Sandığımızca birinci derecede İpotek edilen Fatih, Sofular mahallesi, Rağıpbey sokağında kain 182 Pafta, 1088 Ada, 5 Parsel sayılı üzerinde 18 kapı nolu gayrimenkulün 15/120 arsa payı 1. kat 1 nolu dairesi ve ekl 1 nolu kömürlüğü İpotekin bütün hakuk vecaibi İle satın almakla halen Sandığımıza birinci derecede i- potek borçlusu bulunmaktadır. Dosyadaki ekspertiz ra - porun gözetilmesine bir bodrum, 1 zemin ve 4 normal kattan İbaret bu gayrimenkulün Sandığımıza satışa çı - karılan birinci kat bir nolu dairesinin Evsafı: 1 oda, 1 sa - lon, 1 hol, 1 mutfak, 1 WC, 1 banyodan İbaret olup gay - rimenkulde elektrik ve terkos bulunmaktadır. Sandığı - mızca 975/ 3409 numaralı dosya İle satışa çıkarılan bu dairenin açık arttırmasına katılmak isteyenler (21.875.-) lira peş akçesi yatırmaklarıdır.

Dosya No:975/3408

4- MEMİŞ KAYA, İPA. 5265 hesap numaralı borç senedi ile Sandığımız Sarıçhane Şubesinden aldığı borc a karşılık tapu kayıtlarına göre mallık bulunduğu Fa - tih Sofular mahallesi, Sofular caddesi, 160 Pafta, 1063 Ada, 24 Parsel sayılı üzerinde 74 kapı numaralı 283 M2 sahalı gayrimenkulün 2/4 hissesini Sandığımıza birinci derecede İpotek etmişti. Dosyadaki ekspertiz raporun gö - re 283 M2 arsanın 60 M2 si üzerinde bir zemin ve İki normal kattan İbaret ahşap bir ev bulunmakdır. Bu evin zemin katında bir tuvaliyeti dükkan, birinci ve İkinci katların herbirinde üçer oda, birer hol, birer mutfak, birer WC'den oluşan birer daire bulunmakadır. Gayrimenkulde elektrik ve su vardır. Sandığımız- ca 975/3408 nolu dosya İle satışa çıkarılan bu gayrimen kalın açık arttırmasına katılmak İsteyenler (33.375.-) lira peş akçesi yatırmaklarıdır.

Borçlu hakkında yapılan kanunî takip Esnine 3262 no, lu kanunun 40'ıncı maddesine göre yukarıda evsafı yazılı gayrimenkuller Sandığımızca birbaçık ay müddetle açık arttırmaya konmuştur. Satış Tapu Sicil kayıtları - nı göre yapılmakadır. - Birikmiş bütün vergilerle Belediye ve telâlıye rüsumu İle İpotekterin verlân karşı borçluya, İhale pulu ve tapu tescil harcı İle varsa gerefiye borcu alıcıya aittir. Satış şartnameleri İlanları - hinden itibaren açıktır. Yukarıda yazılı gayrimenkulle- rin birinci açık arttırmaların 26. Nisan.1977 salı günü Çağlayoğlunda İstanbul Emniyet Sandığının yularıdaki si - rayı gore saat 9.30 dan 10.30'a ve 11.00'den 12.00'ye , 14.00'den 15.00 e ve 15.30'dan 16.30'a kadar yapılacak- tır. Muvakkat İhalenin yapılması İçin teklif edilecek be - delin, Gecelikle Ödemesi gerekan gayrimenkul mülküle fiyeti İle Sandık alacağın tamamen geçmesi şartlır. Aksi halde, son arttırıman İhahbidi bakl kalınak şartı İle İl. Mayıs.1977 Çarşamba günü ayın yer ve saya sınıfler- de son arttırmaları yapılacaktır. İhe arttırmada ayrıl - menkuller, en çok arttırana üstüne bırakılacaktır. İhale- ları tapu sicilleri İle sabit olmayan İlgilller

Noureev, Rudolf Valentino rolünde

RUDOLF VALENTİNO ROLÜNDE BİR BAŞKA ÜNLÜ RUDOLF

Ünlü balerin Rudolf Noureev, Ken Russel'in yaptığı filmde Rudolf Valentino'yu canlandırıyor

Halen Paris sahnelerinde bale gösterilerini sürdürmekte olan Rudolf Noureev, Paris'li sanatseverler tarafından büyük bir ilgiyle izleniyor. Her sahneye çıkışı değişik bir olay yaratan çağımızın en ünlü balerinlerinden Noureev, 38 yaşında yine aynı başarıyı sürdürebildiğini kanıtladı.'

Noureev, şu günlerde sanatın yeni bir alanında da kendini göstermekti. "Yalnız Kalpler" ve "Köpekler" filmlerinin yönetmeni Ken Russell'in gerçekleştirmekte olduğu ve Rudolf Valentino'nun yaşam öyküsünü yansıtan filmde Noureev, Valentino'yu canlandırıyor. Sinemanın ağır makyajının ciddini bozacağı gerekçesiyle, Noureev bu rolü ancak bazı koşullar öne sürerek kabul etti. Sanatçı, bunun yanı sıra, saçlarını rol içabı bile olsa boyatmayı kabul etmedi ve tüm film boyunca kendi kostümlerini kullanmayı bir koşul olarak öne sürdü.

Geçtiğimiz günlerde çekimine başlanan filmde, Noureev'in yanı sıra, Rus asıllı bir balerin olan Leslie Caron, Mamas and Pappas grubundan Michaelle Phillips ve Valentino'nun karısı rolünde Carol Kane rol alıyorlar. Yönetmen Ken Russell, filmin gelecekyıla yetişeceğini ve Cannes film festivaline katılacağını belirtmekte.

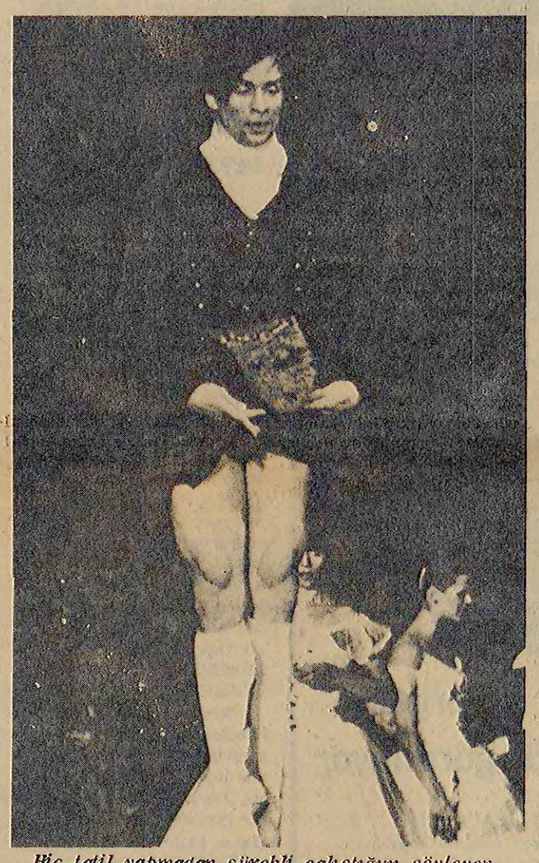

Hiç tatil yapmadan sürekli çalıştığım söyleyen ünlü bale sanatçısı Noureev'in ilginç bir pozu.

"Küçük Ev'de İngals ailesinin yeni bir serüvenini izleyeceğiz.

BU AKŞAM "ANTİKACI" ADLI YENİ BİR DİZİ BAŞLIYOR

Fransız yazarı Paul Favel'in bir romanından TV'ye uyarlanan dizi, 15 hafta sürecek

Hatırlanacağı gibi İngiliz çocuk klasiği "Büyük Umutlar" dizisi geçtiğimiz hafta sona ermişti. Bu hafta Paul Favel'in bir romanından uyguland an "Antikacı"adlı bir dizi başlıyor. Aslında, dizi, 19. Yüzyılda yaşamış bir Fransız yazarı olan Paul Favel'in "Kara Elbiseler" adlı yapıtından uyarlanmış. Ancak TRT'ciler diziyi "Antikacı" adıyla sunmayı uygun görmüşler nedense. 15 hafta sürecek olan dizide antika bir eşyayı çalmakla suçlanan bir çocuğun başından geçen serüvenler konu ediliyor. Bu akşamki bölümün konusu ise kısaca şöyle; Hem maddi hem manevi bakımdan değeri çok yüksek olan bir antika eşya çalınması üzerine herkes bu antikayı bulmak için işe koyulur...

Bayan Rottemeir, Heidi'nin kedisini atıyor

Çizgi film Heidi, bu akşam "Miyav Atılıyor" adlı bölümüyle yine ekranlarımızda. Diziyi izleyen küçük seyircilerimizin hatırlayacakları gibi, Bayan Rottemeir Heidi'yi çok sevdiği dağlardan ve dedesinden kopararak şehirde yaşamaya zorlamıştı. Bu akşamki bölümün konusu kısaca şöyle; Heidi'nin kaldığı evin "Miyav" adlı bir kedisi vardır, ancak Heidi'nin bu kediyle oynaması yasaklanmıştır. Bayan Rottemeir evden ayrılınca, evin kızıyla Heidi kediyle oynamaya koyulurlar, tam bu sırada kahya kadın gelerek onları suçüstü yakalar. Bayan Rottemeir de kediyi evden kovmaya karar verir...

Bu haftaki bölümün adı "KEDERLİ BİR ÇOCUK"

"Küçük Ev" dizisi, şu anda televizyonda gösterilen dizilerin en iyilerinden, polissiz, silahsız, kovalamacasız ender dizilerden biri olduğundan "kötünün iyisi" olma durumunda. "Küçük Ev"in bu akşam izleyeceğimiz bölümünün adı "Kederli Bir Çocuk". Konu şöyle: İngals ailesinin yaşadığı kasabada içtikçe çocuğunu döven bir adam yaşamaktadır; adam oğlunu doğum sırasında ölen karısının katili olarak görmektedir. İngalslar da bu işe karışıp karışmama konusunda anlaşmazlığa düşerler, anne İngals karışmak, baba İngals ise karışmamak taraftarıdır. Sonunda kasabanın doktoru vasıtasıyla adamı içkiyi bırakmaya ikna ederler; baba İngals da sarhoşu takip edecek gönüllüler arasına katılır.

TARIMDA İLAÇLAMA

Televizyon Eğitim Şubesince hazırlanan ve ilk bölümü geçtiğimiz hafta gösterilen "Tarımda İlaçlama" adlı yapımın ikinci bölümü de bu akşam ekranlara gelecek. Programa, zararlılara karşı ilaçlama yapılırken gözönünde tutulması gereken noktalar konu edilmekte.

TV'NİN 4. ÖZGÜN KONULU FİLMİ EKRANLARDA

"Bir Yürek Satıldı" da toplumun belirli bir kesiminin değer yargıları yerilmekte

TV'nin 40 yıllık geçmişi süresince kendi yönetmenleri tarafından gerçekleştirilen "Yaşar Yaşamaz", "Kumpanya", "Tütün Zamanı"ndan sonra çekilen dördüncü konulu film olan "Bir Yürek Satıldı"yı bu akşam izleyeceğiz. Filmin yapımcılığını Naci Çelik, yönetmenliğini Bülent Özdıral, kameramanlığını ise Kenan Davutoğlu yaptı. "Bir Yürek Satıldı"nın yazarı Emine Işınsu, 1966 yılında radyofonik oyunlar yarışmasında aynı oyunuyla birinciliği almıştı. Film TV'nin özel oluru ile Yeşilçam'dan sağlanan elemanların yardımcılığıyla gerçekleşti. TV ekibine ek olarak Yeşilçam'dan, iki set işçisi, iki ışık teknisyeni ve bir reji asistanı çekimde görev aldı; üç ay süren film çalışmaları 146.000 TL. lik bir bütçeyle tamamlanabildi. Filmin tüm sahneleri İstanbul'da çekildi ve çekim çalışmaları 10 gün Şile'de, 6 gün Kapalıçarşı'da, iki gün de Sait Halim Paşa yalısında olmak üzere 18 gün sürdü. Yönetmen Bülent Özdıral, filmin konusunu kısaca şöyle açıkladı: "Film de, toplumun belirli bir kesiminin maddi ve manevi değer yargıları verilmekte. Toplum bireylerini kendi istediği yöne çekmeyi başarabilen mizahçı (İsmet Ay) bir politikacı kıvraklığında, oyunun kahramanı olan Erkek (Ahmet Mekin) bencilliğin doruğunda, kadın ise gereksiz bir veriş içinde." Konunun çok soyut bir şekilde işlendiği filmde rol alan sanatçılar şunlar: Adam-Ahmet Mekin, Kadın-Suna Yıldızoğlu, Erkekler-Özdemir Han, Aytaç Yörük aslan, Rıdvan Çelebi, Kadınlar-Selma Sonat, Fatoş Tez, Macide Yönder, Koleksiyoncu-Kayhan Yıldızoğlu, Uşak-Necdet Yakın, Dadı-Aliye Tölak, Hizmetçi-Sibel Yıldızoğlu. Filmin dublaj yönetmenliğini ise bu ay yitirdiğimiz Hayri Esen yaptı.

"Bir Yürek Satıldı"da Ahmet Mekin bencil bir adamı canlandırıyor.

Ahmet Mekin ve Suna Yıldızoğlu oyunun bir sahnesinde...

TV'de BUGÜN

HEİDİ	18.40
TARIMDA İLAÇLAMA	19.05
ANTİKACI	19.30
HABERLER VE HAVA DURUMU	20.00
KÜÇÜK EV	20.35
SIRA SİZDE	21.25
BİR YÜREK SATILDI	22.20
GÜNE BAKIŞ	23.50

SIRA SİZDE TEKRAR EKRANLARDA

Saat 21.25'de İzmir Televizyonunca hazırlanan "Sıra Sizde" adlı yarışma programını izleyeceğiz. Program bir süre önce yayından kaldırılmış, ancak daha sonra Ankara'dan gelen bir emirle çekime devam edilmesi istenmişti. Sunucu Akın Ajlan Aksel ve Necla Berk'in birlikte sunacakları programda, yarışmacılara, aktüalite, genel kültür ve müzik dallarında sorular sorulacak. Lale Belkıs ve Uğur Akdora'nın konuk sanatçı olarak katılacakları programda ayrıca, Devlet Tiyatrosu oyuncuları polisiye bir oyun sunacaklar ve yarışmacılardan katilin kim olduğu sorulacak; Erhan Gökgücü de parodileriyle programa katılacak.

Bir kaç kaşık öksürük ilâcı, ağrı kesici haplar, uyku ilâcı ve anti–biyotikler ne kadar tehlikeli olabiliyor biliyor musunuz ?

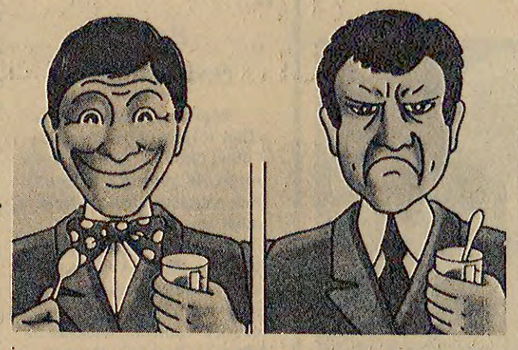

SAKIN KENDİ KENDİNİZİ TEDAVİ ETMEYİN

Batı ülkelerinden birinin Sağlık Bakanlığına, Eczacılar Başkanı'ndan bir nevi imdat işareti gelmiş bulunuyor. M. Nargeolet, dünya eczacılarını ve ilaç kullananları uyarmak gerektiğini belirterek Sağlık Bakanlığı'ndan "Tehlikeyi" herkese haber vermelerini istemektedir.

Bundan bir kaç ay önce de Fransa'nın Romatizma Uzmanları hemen hemen aynı şekilde bir uyarıda bulunmuşlardı.

Bütün bu kimseleri telaşlandıran durum, yüzde doksan kişinin, uykusuzluk baş ağrısı, diş ağrısı, mide ekşimesi gibi durumlarda inanılmayacak kadar çok ilaç aldıkları. Öksürük oldukları zaman ya da nezleyi geçirmek için rastgele kendi kendilerini tedaviye kalktıklarıdır. Özellikle yaşlı kadınların, sol taraflarında duydukları ağrıyı kendi kendilerine tedaviye kalkışmaları gerçek bir ölüm tehlikesi yaratmaktadır.

Bu durum kasaba ve köylerden çok büyük şehirlerde yaygın bir haldedir. Kendi kendine tedavi, alerjik bünyelilerde çoğu kez son derece büyük tepkiler yaratacak ilaçlar almak ya da bünyeye uymayan bir ilacın yan etkiler yaratması ile kalmayıp, üstelik de alınan bir ilaca alışkanlık yaratmaktadır. Bu bir nevi "Toksikomani"den başka bir şey değil tabii.

Rasgele alınan bir öksürük ilacı, kronik bir bronşitli hastada, bazen nefes alma merkezini durdurabilir. Çocuklara verilen fazla miktarda öksürük ilacı ise çok ciddi bir zehirlenmeye neden olur.

Rahat nefes almağa yardım eden, burun açıcı ilaçlarda bulunan maddelerden Theophilin ya da İnophiline çocukların sinir merkezlerine zararlı olabilir.

Rastgele Antibiyotik almak hiç akla gelmedik sonuçlar doğurabilir. Bir kere hastalığı maskelediği için doktorun tam bir teşhis koyabilmesini engeller. Kısa süre alınırsa, mikrobu uyuşturup sonra yeniden çok daha kötü bir şekilde canlandırır, her hastalığa her antibiyotik uyamayacağı için, aklınıza gelen antibiyotiği alınca hastalığınız geçeceği yerde daha şiddetlenebilir.

Uyku ilaçlarının doğuracağı tehlikeler ise saymakla bitmez. En başta karaciğeri fev kalade faal bir hale getirip yormasıdır. Alışkanlık haline gelip, gittikçe dozu arttırmak zorunda kalmak ise büsbütün yan etkilerin ortaya çıkmasını sağlar. En kötüsü uyku ilacı uykuyu tamamiyle ortadan kaldırabilir. Sinirleri gerer.. Zehirler vücudu. Özellikle küçük çocuklara uykuverici ilaçlar vermekten kaçınmalı, yavrucağı kalp hastalığından tutun da hayal görme, ruh hastalıklarına kadar sürükleyebilir.

YAŞAMAK KIVANCI

Kocası Almanya'ya giden Mine yaşam kavgasını sürdürmek için Selim Bey'in gazinosunda şantözlük yapmaktadır. Burada Orçun'la tanışan Mine gazinoya geldiklerinde Rüştü'yü görür ve bayılır. Rüştü, Mine'nin Almanya'ya giden kocasıdır.

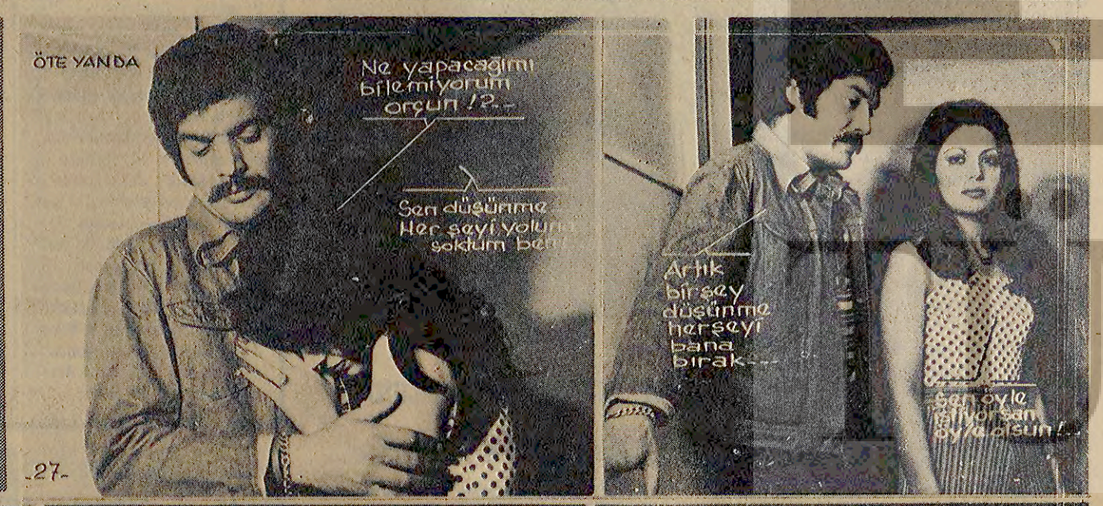

-27-

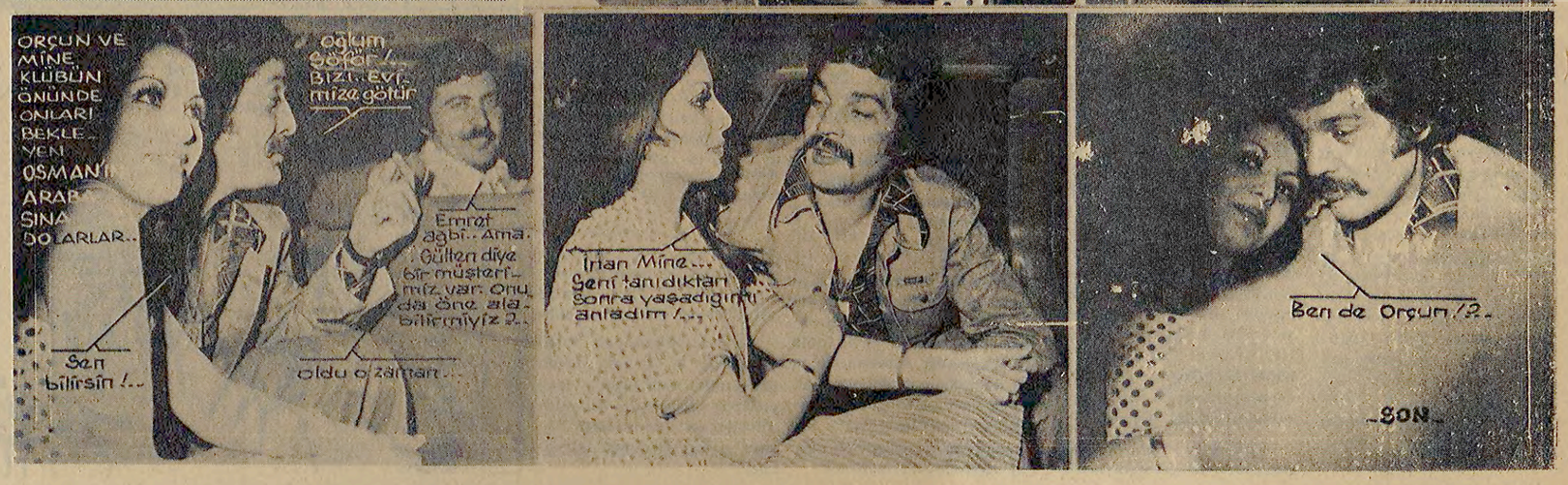

Büyükdere Boronkaylılar toplu halde...

Büyükdere Boronkay takımı Balkan turnesine çıkacak

İSTANBUL(AKAJANS)- Eczacıbaşı'nı 3-2 mağlup ederek hem rövanşı alan, hem de Türkiye Deplasmanlı Voleybol Ligi şampiyonluğunu garantileyen Büyükdere Boronkay özel karsılaşmalar yapmak üzere Temmuz ayında Balkan Turnesine çıkacaktır. Şampiyonluğu Eczacıbaşı'ndan kıl payı kaptıklarını söyleyen Büyükdere Boronkay Voleybol Takımı Antrenörü Erdoğan Kobal, Akdeniz Haber Ajansı'na bir açıklama yaparak şöyle konuşmuştur:

"Aslında geçen yıl da şampiyonluğu kıl payı kaçırmıştık. Çünkü hem Büyükdere Boronkay, hem de Eczacıbaşı, Türkiye'nin en güçlü iki takımı. Bu yıl şans bize güldü."

Fenerbahçe'de muhalefet grubu üyeleri yönetimi eleştiriyor

Futbol okulunun yerinde bugün yeller esiyor

Fenerbahçe'nin kendi öz kaynaklarına yönelmesi istendi

İSTANBUL (AKAJANS) Fenerbahçe'nin muhalefet grubu üyelerinden Osman Kavrakoğlu, "yöneticiler geç de olsa benim söylediklerimin doğru olduğunu anladılar ve transfer politikasını bu yıl değiştireceklerini açıkladılar" dedi.

Fenerbahçe gibi şanlı bir kulübün, Osman, Ömer, Engin gibi kendini bilmez futbolcularla şerefini koruyamayacağını söyleyen Kavrakoğlu, bu konuda çok dertli olduğunu belirterek şöyle konuştu: "Fenerbahce Türkiye'nin en büyük ve en şanlı kulübüdür. Bu kulübe leke sürmek isteyenler ise, bugün başta bulunan yöneticiler ve futbolculardır. Benim yıllar önce söylediğim sözlerin doğru olduğunu nihayet anladılar ve kulübün transfer politikasının değiştirilmesine karar vererek bu yıl genç ve amatör futbolcular transfer edeceklerini açıkladılar. Bu da yeterli değildir. Fenerbahçe zaman kaybetmeden kendi kaynaklarına yönelmelidir."

Osman Kavrakoğlu

Ustünkaya, Ilgaz ve Beyazıt: Büyük takımların büyük adamları.

Üç büyük kulüp yöneticilerinin ortak kanısı

"Trabzonspor çok iyi değil aslında biz kötü oynuyoruz"

İSTANBUL(AKAJANS)-Fenerbahçe-Galatasaray ve Beşiktaş kulübü yöneticileri, Trabzonsporun gereğinden fazla büyütüldüğünü ve aslında Karadeniz ekibinin çok iyi oynamadığını belirterek bilakis kendi takımlarının çok kötü oynadığını öne sürdüler.

Türkiye'de en fazla taraftara sahip olan kulübün Fenerbahçe olduğunu hatırlatan Başkan Faruk Ilgaz, bu konu ile ilgili görüşlerini açıklarken özetle şunları söyledi.

"Trabzonspor birinci Türkiye liginde daha bir kez şampiyon olmuştur. Bu yıl da Trabzonspor'a şampiyon gözü ile bakılmaktadır. Fenerbahçe'nin ise kaç kez şampiyon olduğunu hesaplamak güçtür."

Selahattin Beyazıt ise, bu konu ile ilgili olarak şöyle dedi. "Trabzonspor mu? O kim? Daha dün geldiği ligden bizi kovmayı mı düşünüyor?

"Piyasayı altüst edeceğiz" diyorlar

Zonguldakspor transfere 15 milyon lira ayırdı

ZONGULDAK(THA)- Zonguldakspor Kulübü Başkanı İzzet Dinçer, "Önümüzdeki yıl transfer borsasında kasırga gibi eseceğiz. Bu iş için 15 milyon lira ayırdık." dedi.

İkinci yarıda Zonguldakspor'un başarılı sonuçlar aldığını belirten İzzet Dinçer, şunları söyledi: "Sezon başında takımı Suat Mamat çalıştırıyordu. Fakat istenen başarıyı gösteremeyince ayrıldı. Takımın başına kendi öz çocuğumuz Cahit Dikici getirildi. Eski Yönetim Kurulundan sonra göreve başladığımız zaman durumumuz pek iyi değildi. Devre arasında takım çok iyi çalıştı bu arada kulüp ile anlaşmazlığa düşen Atakan'da tekrar Zonguldaka döndü. İkinci yarıya önce Altay galibiyeti ile girdik arkasından yine sahamızda Giresunspor'u yendik İstanbul'da ise Fenerbahçe ile yaptığımız karşılaşmada galip gelince ikinci yarının flaş ekibi olduğumuzu herkese ispatladık. Amacımız bu yıl ortalarında bir yer tutturabilmek."

Zonguldakspor'un gelecek yıl transfere 15 milyon lira ayırdığını belirten İzzet Dinçer, "mali bakımdan güçlüyüz, bizi besleyen maddi kaynaklarımız ve destek olan taraflarımız var. Onların bu sevgisine layık olmak ve başa güreşmek için transferde en iyi oyuncuları Zonguldak formasına alacağız," dedi.

Bölge Ceza Kurulu 16 sporcuya ceza verdi

İSTANBUL-(THA)- Beden Terbiyesi Bölge Ceza Heyeti dün öğleden sonra yaptığı toplantıda 16 sporcu hakkında ceza kararı verdi:

1-Mehmet Şen, futbolcu, (Beykoz), 45 gün müsabakadan men, 2-Cengiz Yürür, futbolcu, (Beykoz), 20 gün müsabakadan men, 3-Bahattin Kalkacı futbolcu (Cerrahpaşa), 3 ay müsabakadan men, 4-Memduş Balkan, futbolcu (İskenderpaşa) 20 gün müsabakadan men, 5-1. Ahmet Suman, futbolcu, (Altınordu) 3 ay müsabakadan men, 6-A. Derya Kovenç, futbolcu (Altınordu), 1 ay müsabakadan men, 7-Ali Nazillioğlu, malzemeci, (Fatih), 3 ay müsabakadan men, 8-İsmet Us, futbolcu (Vefa), 1 ay müsabakadan men, 9-Ahmet Sevti, futbolcu, (Sarıyer), 1 ay müsabakadan men, 10-Adnan Doğan, futbolcu, (Boşkurt), 1 ay müsabakadan men, 11-Recep Cepni, futbolcu, (Kanlıca), 1 ay müsabakadan men, 12-Ekberand, basketbol (Yeşilyurt), ihtar, 13-Adnan Erdoğan, basketbol, (Paşabahçe), 20 gün müsabakadan men, 14-İsmail Esecan, futbolcu, (Sakarya), ihtar, 15-M. Marselmori, idareci, (İst. Tek. Üni), 3 ay mahrumiyet.

Kadroda 28 kişi bulunuyor

Amatör Milli takım aday kadrosu dün açıklandı

ANKARA (A.A.) - Yugoslavya ile Avrupa Kupası Eleme maçlarını oynayacak olan Amatör Milli Futbol Takımımızın aday kadrosu açıklandı. 28 kişiden kurulu aday kadro 7 - 11 Mart tarihleri arasında Ankara'da kampa alınacak.

Kampa alınacak futbolcuların büyük bir bölümünü Trabzonlu futbolcular oluşturmaktadır.

Antrenör Çetin Güler 'in çalıştıracağı aday kadroya şu futbolcular davet edildi:

Kayseri'den: Şahin (Sümerspor), Mehmet (Sağlıkspor), Coşkun (Y. S), Ahmet (Kayserispor), Mehmet (Yenimahalle Gençlik), Muammer (Sümerspor). Trabzon'dan: Ufuk, Ali Yavuz, Yaşar, Galip (Trabzonspor), Bursa'dan: Yusuf (merinos), Nevzat, Kemal, Sedat (Çilekspor), Gürcan (TOFAŞ), Ankara'dan: Seyfettin (Hacettepe), Oktay (Muhafızgücü), İstanbul'dan: Kamuran (Sultantepe Spor), Recep (Galatasaray), Oğuz (İ. E. T. T.), Çoşkun (Gedikpaşa), Erdoğan Kozbostan (Maltepe) Yasin (Manisa Salihlispor), Gürbüz (Rize Çayeli Gençlik), Şeref (Kırklareli Babaeski - spor), Ömer (Ömer (Zonguldak Ereğlispor).

Adnan Suvari istifa söylentilerinin kasıtlı olduğunu belirtti

İZMIR (THA) - Futbol Federasyonu Aşbaşkanı Adnan Suvari istifa söylentilerinin kasıtlı olarak çıkarıldığından yakınarak "Federasyonumuzun başarılı çalışmaları belirli çevrelerce baltalanmak isteniyor. Bu nedenle sık sık istifa ettiğim söylentileri çıkartılıyor. Bunların gerçekle ilgisi yoktur" dedi.

Futbol Federasyonu Başkanı Firuzan Tekil'in de bazı çevrelerce hedef alındığını öne süren Suvari daha sonra şöyle konuştu:

"Hasan Polat Federasyonunun istifasından sonra görev alan tüm arkadaşlar özlenen bir ahenk içinde çalışmalarını sürdürmektedirler. Federasyonun içinde görevli hiç bir üye arasında ihtilaf söz konusu değildir. Başarılı çalışmalarımızın ürünleri çok yakında kamu oyuna açıklanacaktır. Biz görev yapmak için geldik. İstifa ettiğimiz söylentileri tamamen asılsızdır. Kaynakları biliriyoruz ama bugün için açıklamakta sakınca görüyoruz. Görevimizi sonuna kadar sürdüreceğiz. Bizim çalışmalarımızdan rahatsız olanlar var.

Göztepeli yöneticiler Giresun'un cezalandırılmasını istediler

İZMİR (THA) - Giresun stadında can güvenliğinin bulunmadığını öne süren Göztepeli yöneticiler Futbol Federasyonu'na müracaat ederek yeşilbeyazlıların cezalandırılmalarını istediler.

Düzenledikleri basın toplantısında saha içinde mücadele eden Göztepe'li futbolcuların aynı sıra bir basın mensubunu korumak isterken antrenör Fevzi Zemzem'in de elinden tornavida ile yaralandığını belirten sarı kırmızılı yöneticiler daha sonra şöyle konuştular:

"-Göztepe'nin Giresunspor maçında maruz kaldığı nahoş olaylar maalesef basına ve kamuoyuna yansımamıştır. Karşılaşmadan az önce şehre gelen sarıkırmızılı futbolcular çirkin küfür ve hakaretlere uğramışlar, saha içinde bu saldırganlık devam etmiştir. Bu arada tribünlerden atılan taşlar hakem Orhan Tarhan'ından yaralanmış ancak müsabakanın orta hakemi Talat Şokat olayların büyümesini önlemek amacıyla tatil edilmesi yerine maçı tamamlamıştır".

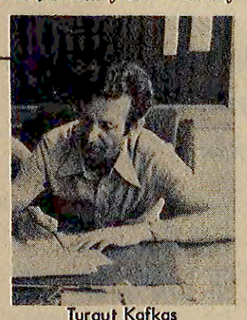

Turgut Kafkas

Turgut Kafkas "Giresunspor kader maçını Samsunsporla oynayacak"

TRABZON(AKAJANS) - Ligin ikinci yarısında göreve başlayan Giresunspor antrenörü Turgut Kafkas, Akdeniz Haber Ajansına bir demeç vererek, "Samsunspor'a yenilirsek bizi kimse kurtaramaz." dedi.

Göztepe'yi yenebilecek güçte olmalarına rağmen, Necdet'in kendi bildiği şekilde oynaması yüzünden yıkıldıklarını belirten Antrenör Kafkas, konuşmasına devamla şunları söyledi: "Bu hafta Samsunspor maçından en az 1 puan almazsak işimiz kötüdür." dedi.

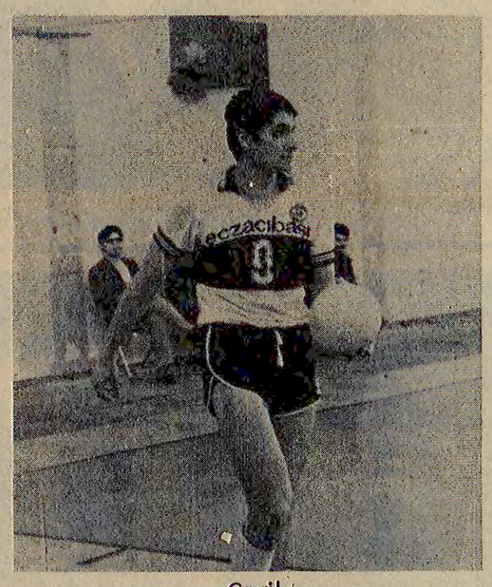

Gavril

Eczacıbaşı'nın as voleybolcusu Gavril Bulgaristan'a dönüyor

İSTANBUL(AKAJANS)- Final maçında şampiyonluğu Büyükdere Boronkay'a kaptıran Eczacıbaşı voleybol takımının as oyuncusu Gavril, sezon sonunda Bulgaristan'a dönecektir.

Eczacıbaşında oynamak üzere Bulgaristan'dan gelen Gavril Gavrilev, takımının geçen yıl Türkiye şampiyonu olmasında büyük rol oynamış ancak uzun zamandan beri ailesinden uzak kaldığı ve artık yaşlandığı gerekçesiyle sezon sonunda Bulgaristan'a dönmek üzere kulübünden izin istedi. Gavril'in durumunu göze alan Eczacıbaşı Voleybol Şubesi Yöneticileri, bu oyuncunun isteğini olumlu karşılayarak, kendisine sezon sonunda kulüpten ayrılabileceğini söyledi.

Öte yandan Gavril'in Bulgaristan'a dönmesinin kendileri için büyük bir kayıp olacağını belirten Eczacıbaşı Voleybol Takımı Teknik Direktörü Cengiz Göllü, Eczacıbaşı'nın Gavril ile daha güçlü olduğunu söyleyerek, şöyle konuştu:

BÜYÜK KAYIP

"Gavril, seyirciler tarafından pek farkedilmeyen, ancak, kritik maçlarda oyunun kaderini lehimize çevirenbir oyuncumuzdur. Nitekim geçen yıl da şampiyonluğumuzda en büyük payı olan oyuncu Gavril'dir. Gavril'in gidişi ile Eczacıbaşı'nın gücünden çok şey kaybedeceği muhakkak."

Avrupa Kupalarının ardından

Belçika takımları ilk raundda başarılıydı

Yalçın Güzelce

Çarşamba gecesi değişik 12 kentte, oynanan Avrupa Kupaları çeyrek finalinin ilk maçları, kupalara yeni heyecanlar getirmiş bulunuyor. Son üç yılın Avrupa Şampiyonu Bayern Münich, Dinamo Kiev'i 1-0 yenerken, eski büyüklüğünden uzak görünmüştür. Yine bir başka Alman takımı, 1975'in UEFA Kupası Şampiyonu Mönchengladbach, geçen yıl aynı Kupanın finalisti Belçika Şampiyonu FC Brüges karşısında, hem de kendi sahasında 2-0'lık yenilgiden, ancak 2-2 lik beraberliği koparabilmiş ve yarı final şansını fazlasıyla yitirmiştir. Saint Etienne kentinde aynı isimli Fransa şampiyonu, Trabzonspor galibi Liverpool'u, 80. dakikada Bethenay'ın gölüyle alt ederken gerekli avantajın ancak azını sağlayabilmiş, Zürich'de ise, Demokratik Almanya Milli Takımının iskeletini oluşturan Dinamo Dresden, son dakikada yediği golle beraberlikten olmuştur: 1-2

Beckenbauer

Almanlar sonuçlardan memnun değil

Kupalarda mücadele eden üç Alman takımından 1'i galip gelmesine ve 2'si berabere kalmasına rağmen, Almanlar üzgün. Bu ülkenin futbol krittikleri, Bayern Münich ve Mönchengladbach'ı dış sahalarda bekliyen tehlikelerden bahsetmekte ve "işimiz, şansa kaldı" demektedirler. Bayern Münich, iki yıl önce Kiev'de oynanan Süper Kupa maçında, iki hafta sonra karşılaşacağı Dinamo Kiev'e 4-1 yenilmişti. ve bu yenilgi, Beckenbauer'in takımının 4-0 lık Ajax hezimetinden sonra, kupalardaki en büyük bozgunudur son 10 yılda...

Erhan Önal

Erhan Önal göz doldurdu

Avrupa futbol uzmanları ve yayın organlarının kanısına göre, Bayern Münich, eski süper takım düzeyinde değil Sakatlığı tam anlamıyle geçmediği için, ancak oyunun son 12. dakikasında Bayern Münich Takımında, Dinamo Kiev karşısında oynayan Erhan Önal, Antrenörü Cramer'in umutlarını boşa çıkarmamış ve güzel bir oyun göstermiştir, bu uluslararası ilk maçında...

Anderlecht'in Southampdan'a 2-0 yendiği çeyrek final maçında nefis bir gol atan Rensenbrink formunun zirvesinde olduğunu bir kez daha kanıtladı.

1-0 yenilen Liverpool rövanştan ümitli görünüyor

Liverpool 'un Meneceri Bob Paisley, St. Etienne'de 1-0 yenildikleri maçtan sonra verdiği demeçte, takımının çıkardığı oyundan memnun kaldığını, 1-0'lık dezavantajı, iki hafta sonra Liverpool'da telafi edeceklerini belirtmiştir.

Liverpool'un büyük ası Toshack kupalarda da başarılı...

Metin Türel Cemil'e izin vermedi

İSTANBUL(THA)-Romanya maçının son hazırlıklarını tamamlayan Milli Takım adayları dün sabah ve öğleden sonra Sarıyer sahasında çalıştılar.

Yapılan iki antrenmanda sakatlıkları devam eden Trabzonspor'lu Necmi ile Adanasporlu İsa koşu turları yaparak çalışmayı tamamladılar.

Milli Takım Teknik Direktörü Metin Türel, İsa'yı Çapa'da Dr. Aziz Alturfan'a muayene ettirecek ve futbolcunun durumu kesinlik kazanacak.

Dünkü çalışmada özellikle şut çalışmalarına dikkat eden Metin Türel, İsa'yı sık sık ikaz ederek uyardı.

CEMİL'E TÜREL İZİN VERMEDİ

Sabah yapılan çalışmada futbolculara toplu olarak akşam kampta yemek yemelerini öneren Türel'den Kaptan Cemil izin isteyince Teknik Direktör izin için hayır, akşam toplu olarak eşlerinizle birlikte kampta yemek yiyeceksiniz. Benden başka şey isteyin" cevabını verdi.

Beşiktaş Ordu'ya gitti

Beşiktaş Kulübünden verilen bilgiye göre, Beşiktaş Futbol Takımı Konya İdmanyurdu ile yaptığı Türkiye Kupası maçından sonra Ankara'ya geçmiştir.

Takımın sorumluluğunu yüklenen İsmet Arıkan Konya'da verdiği demeçte zor günleri futbolcular ile elele vererek şmanın mümkün olduğunu belirterek, "Amacımız problemsiz bir takım havasına girmek ve maçlarda mücadeleyi sonuna kadar bırakmamak,. Ligde iyi bir derece tutturmak istiyoruz. Bunun yanında en büyük hedef tabi ki Türkiye Kupası ağırlığımızı bu yöne vererek çalışacağız." dedi.

Ağrılı atletlerin iki lisansa sahip olmaları tartışma konusu oldu

ANKARA(THA)-Ağrı Bölge Müdürü Elfesya Alptekin, yaşlı atletlerle müsabaka kazandıkları yolundaki haberleri üzüntü ile karşıladıklarını söyleyerek "Bizi çekemiyorlar" dedi.

Sadık Salman ve İsmet Şengül'ün 1957 doğumlu olduklarını belirten Alptekin, şunları söyledi:

"Bir takım kişiler bizim başarılı olmamızı çekemiyorlar. Sadık Salman ve İsmet Şengül bu ülkeyi yurt dışında şerefle temsil etmiş atletlerimizdir. Bu tür söylentiler hepimizin moralini bozmaktadır. Her iki atletin 1957 doğumlu oldukları nüfus kağıtları ile sabittir."

Öte yandan Atletizm Federasyonu Başkanı Erol Zorlu da şunları söyledi:

"İddiaları inceliyoruz. Federasyonumuz konu üzerinde hassasiyetle durmaktadır. Durum aydınlığa çıktıktan sonra herşeyi kamuoyuna duyuracağız. Bu nedenle şimdilik kesin birşey söylemek istemiyorum."

İKİ LİSANSLARI VAR

Bu arada Beden Terbiyesi Genel Müdürlüğü Sicil Lisans Şubesi Sadık Salman ve İsmet Şengül'ün 1954 doğumlu olarak lisanslarının bulunduğunu Atletizm Federasyonuna bildirdi.

Ankara Şampiyonluğu için Muhafızgücü ile Jandarmagücü karşılaşıyor

ANKARA(THA)-Muhafızgücü ve Jandarmagücü Futbol Takımları Pazar günü saat 12.45 de İnönü Stadında Ankara şampiyonluğu için karşı karşıya gelecekler.

Pazar günü oynanacak maçla ilgili olarak görüşlerini açıklayan Muhafızgücü, Teknik Direktörü Binbaşı Reşit Yücesoy şunları söyledi:

"Güçlü kadromuzla oynayacağımız bu ilk maçı kazanacağımızı sanıyorum. Geçen yıllarda olduğu gibi bu yılda Türkiye Şampiyonasında Ankara'yı temsil etmek istiyoruz."

YARIŞLARDA KAZANMAK İÇİN

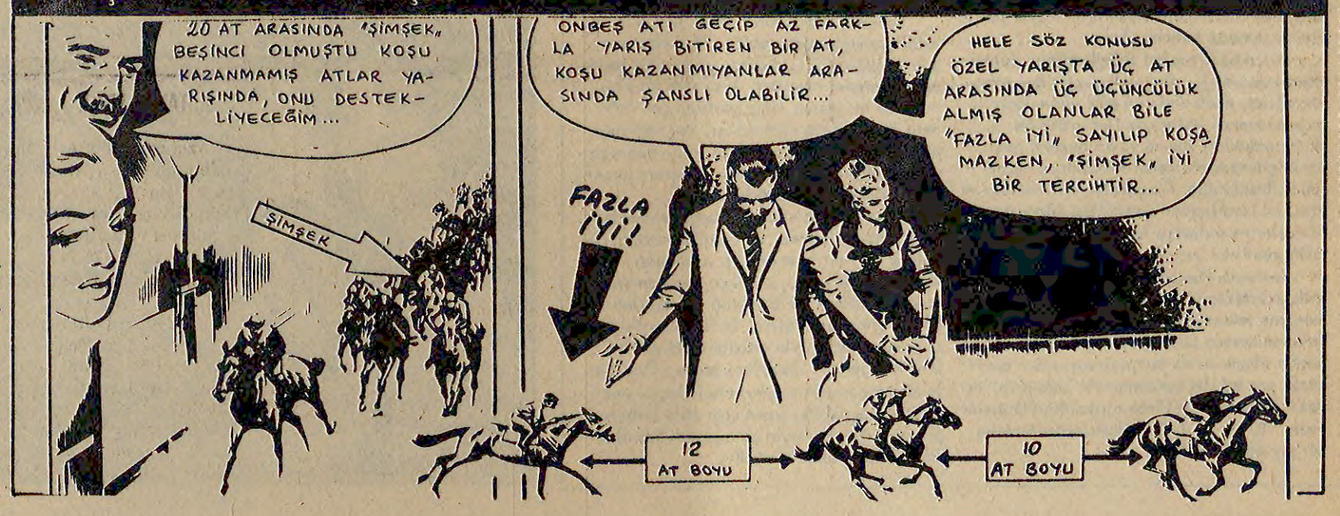

HAFTANIN FİLMİ
onat kutlar

SİNEMA SİNEMA

▫ KURT KANI
▫ KAZANACAĞIZ
▫ SAFRANBOLU'DA ZAMAN

Geçtiğimiz günlerinen ilginç sinema çalışmaları ticari sinemaların dışında gösterildi. Bu nedenle, bu hafta Okeyev'in, Arun'un, Silsun'un çalışmalarına değinmek istiyorum.

Kırgız yönetmeni Tolo - muş Okeyev'in "Kurt Kanı" adlı uzun filmi Sinematek'te, Siha Arın'un "Safranbolu'da Zaman" adlı kısa filmi Konak Sinemasında ve TV'de, TİP Merkez Haberalma Basın ve Propaganda Bürosu tarafından yaptırılan Şili ile ilgili "Venceremos/Kazanacağız" adlı film ise Türkiye İşçi Partisi Kongre gecesinde gösterildi.

Sovyetler Birliği Orta-Asya Cumhuriyetleri arasında, özellikle Kazakistan ve Kırgızistan, özgün ulusal kültürleri yönünden en ilerde olan ülke - ler.

Kırgız yönetmen Okeyev'in "Kurt Kanı", Taş - kent'te yapımcı Kadri Yur daktap tarafından satın alındı, Sinayorum Nisan ayında sinemalarda gösterilecek. Sinematek'teki gösteri, gerçek bir sinema ve doğa-insan şöleni idi. Devrim öncesi yıllarda, bir çoban (Chokmorov) ve yaşlı annesinin yanında yaşayan küçük bir çocuğun kurt yavrusu ile gelişen dostluğu ve serüveni, sade ce İnsan-doğa İlişkileri yönünden değil, toplumsal İlişkiler yönünden de il - giç, olumlu-bir bakış açısı getiriyor. Üstelik anlatımdaki şiiri, gerçeğin sert, çarpıcı yüzünü unutmadan, Kurt Kanı'na, gösterdiği gerçekle yeniden eğlendeşim. Bu küçük destüneyi, filmin yaratıcılarına, getiren firmaya ve Sinematek'e küçük bir teşekkür için yazıyorum. Bu yıla İşçi filmin adını bir yere not etmeyi unutma - yın, Nisan'da yeniden hatırlamak üzere.

Siha Arın adı, özellikle TV seyircileri için yabancı değil, Midas ile ilgili bir kısa film daha önce TV'de gösterilmişti. İşin evinde bu küçük ve sıkıcı görüntü kutusuna tahammül edemeyen biri olduğum için Arın'ın önce ki çalışmalarını izleyeme dim, "Safranbolu'da Za - man" izleyebildiğim ilk filmi, Üstelik, TV seyircilerinden biraz daha ayrıcalıklı bir ortamda, Konak Sinemasında, renkli olarak gördüm yapıtın, Teşekkür için yazıyorum. Bu yıla İşçi filmin adını bir yere not etmeyi unutma - yın, Nisan'da yeniden hatırlamak üzere.

Siha Arın adı, özellikle TV seyircileri için yabancı değil, Midas ile ilgili bir kısa film daha önce TV'de gösterilmişti. İşin evinde bu küçük ve sıkıcı görüntü kutusuna tahammül edemeyen biri olduğum için Arın'ın önce ki çalışmalarını izleyeme dim, "Safranbolu'da Za - man" izleyebildiğim ilk filmi, Üstelik, TV seyircilerinden biraz daha ayrıcalıklı bir ortamda, Konak Sinemasında, renkli olarak gördüm yapıtın, Teşekkür ediyorum. Bu yıla İşçi filmin adını bir yere not etmeyi unutma - yın, Nisan'da yeniden hatırlamak üzere.

Kurt Kanı/Tolomush Okeyev

Ayrıntı çekminden açı - lan zoom'lara da çok sik - yer vermiş, Zoom, bilindiği gibi tehlikeli bir anlatım aracıdır, Zorunlu olmadıkça kullanılmamalıdır. Bir de kasabada İnsan öğesine pek az rastlayamış yadırgattı beni. Ovelerl insansız düşünemiyorum.

Daha eski yazılarımda da belirttiğim gibi "kusur suz bir ayrıdan film" izlemektense bazı küçük kusurları olan taze,yaratıcı bir çabayı yeğlerim. Yukarıdaki uyarıları,yönetme nin bu açıdan değerlendirmesini isterim.

Ersin Salman ve arkadaşlarının bir süredir TİP'in düzenlediği "Şili Halkıyla Dayanışma Gecelerl" konusunda belgesel bir film hazırlıdıklarını biliyordum. Ama doğrusu bu fil-mi daha çok,arşiv de korunacak bir belgede yapıyorlar sanıyordum. TİP 1. büyük kongresinin ilk gecesinde düzenlenen şenlikte filmi izleyineceya uldığım anlaşıldı. "Venceremos", basit bir belgesel mann ötesinde sinema de ğerlerine sahip. "Şili Gecesl"nin görüntüleri İle Şili terörü konusundaki belgesel görüntüler, olanakların elverdiği ölçüde bir denge ve ustalıkla kurulmuş, Temiz,yürekli dürüst,üstelik hiç eskmayan bir tempoyu sahip bir belgesel. Parti toplantıları dışında gösterim olanaklarını ve çıkıbtı etkileşimi nasıl olur kestiremiyo - rum ama olumlu,çok o - lumlu bir çıkış olduğundan kuşkum yok. Bir sine ma yazarı olmak ölçüm TİP Merkez Haberalma Basın ve Propaganda Bürosu'nun bu bir çalışmalarını mutlaka sürdürmesidir.

Bu filmlerden çıkarılacak "ders" şudur bence Sinema fonksiyonel olduğu ve görevini asgari ha şarıyla yerine getirdiği ölçüde saşmaz bir kurallı la basarya ulaşıyor, kitlelerden olumlu tepkiler görüyor.

ŞAŞKIN AJANLAR

SPYS/IRVING KERSHNER YÖNETİMİNDE ÇEVRİLMİŞ BİR İNGİLİZ - AMERİKAN ORTAK YAPIMI ,1974 / OYUNCULAR : DONALD SUTHERLAND, ELLIOTT GOULD, ZOU ZOU, JOSS ACKLAND, KENNETH GRIFFITH/ GÖSTERİLDİĞİ SİNEMA : AS

1970'lerde gülkürücü, analoycı ve oyra zamanda ç kartıcı olarak nitelenen bir film bütün dünyada büyük bir başarıya ulaşıyordu. Geçmiş yıllarda ülkemizde de gösterilmiş olan, "MASH: Cephede Eğlence," Cephedeki sahiye birliğinde olup bitenler aracılığıyla Amerikan militarizmini acımasızca gırıpıra olan yerleşik gülkürü konusu ,"Kelleler" filmde, yönetmen Robert Altman'ın ilk kez bir arada oynattığı Donald Sutherland - Elliott Gould ikilisi seyirci tarafından "müthiş" tu - tulmuştu. İşte bu hafta, İkinci Dünya Savaşı'ndan sonra başlatılıp günümüze dek sürdürülen ve sağlamasında, Sullavan Griffin adındaki "matrak" CIA ajanlarına canlandıran D. Sutherland-E. Gould ikilisinin sevimliliklerini özellikle belirtmek gerekir. Oyuncuların ilginç "rol kesme"lerinin yanı sıra Gerry Fisher'in başarılı görüntüleri ve John Scott'un müzigi eşliğinde, belli bir mizahı içerdiği taşıyan eğlenceli bir film olvemmiş Şaşkın Ajanlar. Kershner'in, filmin bazı bölümlerinde (kilisdeki evlenme töreni arasındaki "alışveriş " ve çalışın final gibi) usta-ji görsel bir boşanya yokladığı bile söylenebilir sonu.

Donald Sutherland ve Elliott Gould filmin bir sahnesinde

Hele hele sonlara doğru Paris'teki CIA merkezini de havaya uçuratak hikâyesini derleyip toparlayan yönetmeni miz, "belki başka senaryolarda görüşmek üzere !" edasıyla anti-kahramanlarımızı kahor ortasında bırakverirken şekilde sokağa yollayor. Özellikle MASH'in gölgesinde, seyre değerlikten öte pek fazla bir iddiası olmayan eğlence - lik bir film Şaşkın Ajanlar.

BİR GECE VAKTI

NIGHT WATCH/ YÖNETMEN : BRIAN G. HUTTON / OYUNCULAR : ELİZABETH TAYLOR, LAURENCE HARVEY, BILLIE WHITELAW, ROBERT CANG, ROSANO SERRANO/ , SENARYO : TONNY WILLIAMSON/ MÜZİK: JOHN CAMERON/ GÖSTERİLDİĞİ SİNEMA : KENT

Tanıtma yazılarında seyredenleri dehşete düşürengüçlü oyuncu Elizabeth Taylor'un son filmi diye duyurulan "Bir Gece Vakı" nın adını kaymak dahaçok zor aslında,... Eskilerden Fritz Lang, Robert Wienne, yenilerden Aleksandre Astrey ve Robert Fischer'lerden esinlenen korku sineması mı ? Hitchcock'dan payalan heyecan sineması mı? Yoksa Tennesse Williams'in ağzılı ve ağır atmosferinden biçimlenen Mankrewicz' vari bir psikolojik sinema mı?.. Aslında biçbiri değil... Besbelli ve değin önemli bir filmi olmayan ve son yıllarda televizyondan sinemaya geçen yönetmen Brian G. Hutton , yularınki çıkışı noktalarından hareketle, Elizabeth Taylor'un menekşe gözlerini de ön plana alarak birşeyler söylemek istemiş, Fakat, o ay gördüğü Dracula filmlerindeki rüzgarlı,gümüşlü , fırtınalı mizansenlerle başlayıp, Hitchcock' vari gerilim (suspence) atmosferiyle sürerek, belki gözlü kamera oyunları arasında basit bir polisiyeye dönüşüyor, Bu açıdan Hutton'un çıkış noktası belli değil.

Oldukça kaliteli bir müzik (filmin temposunu uygun düşmemekle birlikte), çarpıcı renkler, ve Elizabeth Taylor'un kendini tekrarlayan oyunu var. Taylor ve Harvey gibi güçlü kadroda yeterince yararlanamamak biraz da Hutton' un becerikszliği.

Senaryo Lucille Fletcher'in aynı adlı tiyatro yapıtından yazılmış, Bu nedenle filmin teatral öğeleri de ağır basıyor.

Elizabeth Taylor

Hikâyenin ise öyle inciir çekirdeğini dolduran bir yanı yok, ...Film Wheler (Elizabeth Taylor), kendisinialtadan kocasını bir otomobil kazasında kaybettikten sonra, bir borsa uzmanı (il - ya Harvey)ndeki yalnırım müşaviri olarak çevrilmiş() (Laurence Harvey) ile evleniyor .Evde Ellen'in çocuklek arkadaşı Sarah(Billie Whitelaw) da kalıyor, Olaylar bu üçlü arasında geliş - yor. Çok varlıklı olan Ellen, lüks malikanesinde yalnız ve korkulu dişler içindedir, Her an,sanat eserleriyle dolu karşıdaki met - ruk köşklerinde bir cesat gördüğünü söyler. Bu görüntüler nedense bu fırtınalı günlerde olur. Polis ekipleri çağırır, ev bombıştır, Taylor'un dinmeyen çığlıkları , şimşekler,uykusuz geceler. Fakat ceset bir türlü bulunamaz.Acaba ikinci kocası ve çocuktuk arkadaşı Ellen'i çıldırtıp paralara mı kon - mak isterler? . Ve Ellen'in bir sinir klinğine yatırılması kararlaştırılmışken,olaylar beklemedik bir biçimde sonuçlanır. Seyirci de yazınırma belirtildiği gibi çeşitli açılardan gerçekten dehşet içinde kalır...

Filmin diğer bir özelliği de,geçenlerde kanserden ölen Laurence Harvey'in son görüntülerini izlemek. Her şeye karşın sinirleri kuvvetli ve vakti geçirmek isteyen okurlarımıza salık ve ribellir.

TÜRKİYE HALKININ KÜLTÜR KÖKENLERİ

Teknikleri, Müesseseleri, İnanç ve Adetleri

Yazan: BURHAN OĞUZ

Küçük Asya'nın onun yıllık rekkli tarihi içinde Türkmen boylarının geçirdiği kültür oluşmasını, Türk milletinin, bilimsel kaynaklara dayanarak gerçek kültürel envanterini vertiyor bu kitap; kitlilerin tarifini çok geniş boyutlarda irdeleyerek , komlara yepyeni bir açıdan yaklaşarak.

Özenle basılmış bir kaynak kitabı olan bu yapıt 950 sayfa, fiyatı 350 liradır . Bütün büyük kitapçılarda. Genel dağıtım: BATEŞ.

Po: 39L

İspanyol ,Fransız ve İtalyan Komünist Partileri "Helsinki Kararları"nın eksiksiz uygulanmasını istediler

MADRİD-(ANKA)- Avrupa Komünisti diye bilinen sakmın ögcüleri olan Fransız, İtalyan ve İspanyol Komünist Parti liderleri ,parti politikalarının koordinasyonunu sağlamak ve İspanyol Komünist Partisinin yasal statüye kavuşması için yaptığı talebi desteklemek üzere Madrid' de bir araya gelmişlerdir.

İspanyol Hükümeti komünist liderlerin toplantısını "özel bir toplantı"olarak nitelemekle beraber, liderlerin güvenliğini sağlamak ilzere olağanüstü sıkı güvenlik tedbirleri almıştır. Bu arada Fransız Komünist Partisi Genel Sekreteri Georges Marchais ile İtalyan Komünist Lideri Enrico Berlinguer'in ken di özel muhafızlarını de e - rabelerinde getirmeleri dikkati çekmiştir.

Yüzlerce yabancı muhabirin izlediği toplantı sonunda komünist liderlerin ortak bir basın toplantısı düzenlemeleri beklenmektedir.

CARİLLO TEŞEKKÜR ETTİ

İspanyol Komünist Partisi lideri Santiago Carillo, toplantıyı açış konuşmasında, İtalyan ve Fransız parti li - derleriye, İspanyol Komünist Partisinin yasallaşması için verdiği mücadelede göster dikleri yardımdan ötürü te - şekkür etmiş, Yunanistan ve Portekiz'de faşist rejimle rin devrilmesinden sonra İs panya'nın da Avrupa'da de - mokrasinin sağlamlaştırıl - ması yolunda önemli bir a - dım atığını belirtmiştir.

ORTAK BİLDİRİ

İtalya, Fransa ve İspanya Komünist Partileri dün Madrid'de ortak bir bildiri yayımlamışlardır. Genel Sekterleri tarafından temsil edilen bu üç parti,"dışsel ve İçsel yasal çağırılıkların tümünü"temsilmiştir. Bu bildiri, "Helsinki Zirve Konferansı nihai belgesi - nin bütün hükümlerinin berrüt ke tarafından eksiksiz uygulanmasını" istemişlerdir.

Ancak, söz konusu ortak bildiride, Sovyetler Birliği ve Çekoslovak hükümetleri - nin ülkelerindeki rejim aleyh tarkişı karşısında izledikleri tutuma doğrudan yer verilmemiştir.

Şimdiye kadar sayısız yarış kazanmış olan Saint-Vincent Richard Mersch adlı Belçikalı bir güvercin yetiştiricisi tarafından büyütülmüştür.

ATİNA

Ücretlerinin ve yan ödemele - rin artırılmaya kadar iş bırakmaya karar vermiş olan 15.000 çalışanın greve gittiği Yunanistan'da taşıtlara resmi olarak hasarlıran yapılmıştır.

Devlet Enerji Şirketi, Telekomünikasyon Kuruluşu ve Yunan Merkez Bankasın - da çalışanlar 48 saatlik bir greve başlamış lardır.

18 bin lise öğretmen de belirtsiz bir süre için greve gitmiştir. Öğretmenlerin grevi yarım milyonun üzerinde lise öğrencisine gayri resmi tatil vermiştir. Hükümet, öğretmenlerin yerine vekil atamacağı uyarısında bulunmuş ve bir hükümet kınınlı - yon 1 Nisan'a kadar eğitim kuruluşlarının sorunlarıyla ilgili bir rapor hazırlamakla görevlendirildiğinden, Öğretmenler Federasyonunu sorumsuzlukla suçlamıştır.

İSLAMABAD

Arkeologlar, Pakistan' ın batısındaki Belucistan bölgesinde Keta - lestirin yaklaşık 150 kilometre güneyinde ki Merhgarh adlık sitesinde yaptıkları kazılarda, İndus nehri uvsıslıkının İsa'dan ön ce 7. ou ile 3. ooo arasında kalan dörtbin yıllık bir dönemini ortaya çıkarmışlardır. Arkeologlar Merhgarh Adlık sitesinin Bronzun ırmağı kıyılarında İsa'dan 3. 500 yıl Sonrası cilalı taş devrine ait vazolar, seramik eşya ve küçük heykeller bulmışlardır. Ke - nerlerin, ilk uyarlarıdır ki İran-Asya uygarlıklarının sumr bölgesinde gün ışığına çı - karılışı, uygarlık tarihi açısından aşırı bir önem taşımaktadır.

LİBYA'NIN RESMİ ADI DEĞİŞİRKEN BAŞBAKAN CALLUD DA TASFİYE EDİLDİ

BEYRUT(THA)- Libya' - nın resmi adı, İlik Kurultayı'nın yaptığı üç günlük toplantıda değiştirilmiş ve "Sosyalist Libya Arap İlalk Toplumu" şeklini almıştır .

Öte yandan İlalk Kurultayı, Devrimci Komuta Konseyi'ni de dağıtarak yerine, beş kişiden oluşan bir Genel Sekreterlik oluşturmuş tur. Bunun yanısıra İlalkan İlalk Kurulu kavramı da kaldırılarak yerine Genel İlalk Komitesinin kuruluşu da açıklanmıştır.

26 Kişilik komitede, eski Başbakan Abdul Selam Cal - lud'un yer almadığı ve Baş - kanlığın Abdul Ali Obeydi'ye verildiği görülmüştür.

Libya Lideri Albay Mu - ammer Kaddafi, Kıbrıs Lide ri Fidel Castro'nun ülkede bulunduğu bir sırada yapılan toplantıdan sonra alınan kararları açıklarken "Libyan sık ve İlkilimet şekli değiştirmiştir" demiştir.

Libya resmi haber ajansın açıklamasına göre, üç gün süren toplantıdan sonra İlalk Kurultayı devletin adındaki "Cumhuriyet" sözcüğünü çıkartmıştır. Kurultay' in bu kararıdır gerekçesi şöyledir:

"Cumhuriyet sözcüğü aslında demokrasiyle yönetilen devletleri simgelemektedir.Ancak bu da aslında da bir gerçektir, Bu nedenle Libya' ya en uygun ad toplumdur.

ALMAN ANAYASA MAHKEMESİ İKTİDAR KOALİSYONUNU YOLSUZLUK YAPMAKTAN SUÇLU BULDU

SOSYAL DEMOKRAT VE HÜR DEMOKRATLAR BÜTÇE KAYNAKLARINI SEÇİM MASRAFLARINI KARŞILA , MAK'IÇİN KULLANMIŞLAR

BONN-(ANKA)-Federal Almanya Anayasa Mahkemesi, İktidarda bulunan Sosyal Demokrat ve Hür Demokrat Partileri yaklaşık 80 milyon Türk lirası bütünmakli bütçe aynaklarını geçen Ekimde ya pılan seçimlerde çıkar sağ - lamak amacıyla kullanmaktan suçlu bulmuştur.

Muhalefette bulunan Hristiyan Demokrat Birliği Partisinin başvurusu üzerine komuyu inceleyen Anayasa Mahkemesi, İktidardaki koalisyon partilerinin bütçe kaynakla rından yararlanarak, verilen İlanlar ve bastırılan yayın larla ,Anayasanın gans eşitliği İlkesini İhlal ettiği hükmüne varmıştır.

Bu arada suçlu bulunan Federal Almanya hükümeti - nin,mahkeme masraflarını da tanzim etmesi gerektiği bildirilmektedir.

Anayasa Mahkemesinin kararını siyasal yaşamda bir dönüm olarak niteleyen Hristiyan Demokrat Partisi Genel Sekreteri Kurt Biedenkopf, hükümetin prestij kay - bına uğradığını belirterek , İktidarının çekilmesini söz konusu olabileceğini söylemiş - tir.

Dünyadan Yorumlar

NEUES DEUTSCHLAND

Portekiz' de geçmişteki sesler yükselmeye başladı

Portekiz'de Soares hükümetinin Escudo'yu devalüe etmesi halkın sert tepkilerine yolaçarken,bir başka gelişme de halk tarafından endişe ile izlenmektedir. Portekiz'de 25 Nisan 1974 darbesinden sonra seslerini kestiren faşistler, son zamanlarda faaliyetlerini yoğunlaştırmaya başlamışlardır.

PIDE ajanlarının yargılanmaları devam ederken , bazı kişiler;halkın üzerinde terör havası estirmek ve halk cinayetlerine halkın nefretini kazanan PIDE ajanlarının, yurtseverler olduklarını iddia etmektedirler. Dahası; 25 Nisan darbesini gerçekleştiren Silahlı Kuvvetler İdare Heyetinin bazı gelen liderlerini saçlamaya ve esas olanların yargılanmasını gerektiğini söylemeye başlamışlardır.

Faşistler, yalnızca seslerini yükseltmekle kalmamaktadırlar. Son olarak Lizbon'daki "Monumental"i - yatırosunda düzenledikleri bir gecede gösteri sırasında bulunmaya gayret etmişlerdir. Gecede söz alan komünistcilerin bazıları, Silahlı Kuvvetler Hareketinin Melo Antunes ,Vitor Crespo, Rosa Cuntinho ve Costa Gomes gibi önde gelen liderlerinin, Portekiz sömürgeciliğine son vermek için yaptıkları mücadeleyi, vatana ihanet olarak nitelemişlerdir. Gecede söz alan komünistlerin bazılarına da yetimeyerek saçlamaya ve faşizm gelmiş bulunan Sosyalist azınlık hükümetinin devrilmesi ve yerine "milli ve güçlü bir iktidar"ın kurulmasa gerektiğinden söz etmişlerdir.

Portekiz halkını endişeye düşüren de budur. İktidardaki Sosyalist azınlık hükümeti, ülkede beş gösteren faşizm tehlikesine karşı yeterli tedbirler almamakta - dır. Devletleştirilen işletmelerin yeniden özel teşebbüse devredilmesi, "acili tedbirler" programında özel teşebbüsü teşvik edici maddelerin yer alması gibi gi - rişimler, faşizm tehlikesini uzaklaştırıcı değil, yalın faşizmin tedbirlerini (Çinili, Spinola, Tomas, gücünü tedarik sermayeden almaktadır. Tekelci sermayenin güçlenmesine yardım edildiği sürece, faşizm tehlikesini yok etmek mümkün değildir. Sosyalist parti,kongresinde,faşizm tehlikesine işaret eden sol kanadı eleştirmiştir . Bu da büyük bir hatadır.

Ne var ki, Monumental Tiyatrosundaki toplantı,Soares'i de irkitmiştir. 1974 den bu yana faşizm kelimesini ağzına almayan Soares, Porto mezarlığındaki bir törende,faşizm tehlikesine değinmiş ve faşizme karşı geniş bir cepheniı kurulmasından söz etmiştir . Soares, işbaşına geldikten sonra yaptığı hataları kavrar ve onarma yolunu güderse Portekiz halkı resmi bir nefes alabilecektir. Çünkü faşistlerin yükselmeye başlayan seslerini susturmak, tüm ilericilerin ve sosyalist lerin İşbirliği yapmalarını bağlıdır. Bu birliğe Sosyalistlerin de katılması, anti-faşist cephenin gücünü artırıacaktır.

KISA DIŞ HABERLER

NÜRNBERG

1977 yılının Ocak ayına ornala, Şubat ayında, Federal Almanya'da İşsiz sayısında % 2,8 oranında bir a - zalma kaydedilmiştir. Federal Çalışma Bürosunca yapılan açıklamalara göre,1977 yılının Şubat ayı dönemde 35.000 İşsize çalışma olanağı sağlanmıştır.

Yine 1977 yılının Şubat ayı İçinde Federal Almanya'daki toplam İşsiz sayısı - nın 1 milyon 213 bin 700 olarak belirlendiği kaydedilmektedir ve sayının çalışan ölçüsü oranla % 5,3 olduğu hatırlatılmakdır. 1977 yılının birinci ayında oran % 5,5 olarak saptanmıştı.

MOSKOVA

"Kutup yazını" Güney Kutbunda geçiren Sovyet bilim adamları bu - radaki buz tabakasının kalınlığını bilmesel yöntemlerle ölçmüşler ve Güney Kutbunun 2800 metre kalınlığında bir buz tabakası ile kaplı olduğunu saptamışlardır.

"Pravda" gazetesi, Sovyet bilim adamlarının sona eren kutup yazını "Troujnik" kampında geçirdiklerini ve jeolojik, fizik , topografik ve jeodezik incelemeler yaptıklarını belirtmektedir.

BRÜKSEL

Saint-Vincent adlı güvercin yarışı güvercini, Brüksel'de yapılan açık arıtma yarışı 360. 000 lira'ya alan bulmuş, Böylece "dünyanın en pahalı güvercini" unvanını elde etmiştir.

Bununla birlikte Belçika Kraliyet Güvercin Yetiştiricileri Federasyonu Başkanı , İsrail anlaşmalarla bu fiyatta da satılmış olan güvercin satılıştan ve bu tür şeylerden hoşlanmadığını ,zaman zaman Avrupa'ya gelerek "şampiyon güvercinleri"satın alakarlarını söylemiştir.

LİBYA

Albay Muammer Kaddafi, Libya'nın resmi adı, İlik Kurultayı'nın yaptığı üç günlük toplantıda değiştirilmiş ve "Sosyalist Libya Arap İlalk Toplumu" şeklini almıştır .

Öte yandan İlalk Kurultayı, Devrimci Komuta Konseyi'ni de dağıtarak yerine, beş kişiden oluşan bir Genel Sekreterlik oluşturmuş tur. Bunun yanısıra İlalkan İlalk Kurulu kavramı da kaldırılarak yerine Genel İlalk Komitesinin kuruluşu da açıklanmıştır.

ATİNA

Ücretlerinin ve yan ödemele - rin artırılmaya kadar iş bırakmaya karar vermiş olan 15.000 çalışanın greve gittiği Yunanistan'da taşıtlara resmi olarak hasarlıran yapılmıştır.

İSLAMABAD

Arkeologlar, Pakistan' ın batısındaki Belucistan bölgesinde Keta - lestirin yaklaşık 150 kilometre güneyinde ki Merhgarh adlık sitesinde yaptıkları kazılarda, İndus nehri uvsıslıkının İsa'dan ön ce 7. ou ile 3. ooo arasında kalan dörtbin yıllık bir dönemini ortaya çıkarmışlardır. Arkeologlar Merhgarh Adlık sitesinin Bronzun ırmağı kıyılarında İsa'dan 3. 500 yıl Sonrası cilalı taş devrine ait vazolar, seramik eşya ve küçük heykeller bulmışlardır. Ke - nerlerin, ilk uyarlarıdır ki İran-Asya uygarlıklarının sumr bölgesinde gün ışığına çı - karılışı, uygarlık tarihi açısından aşırı bir önem taşımaktadır.

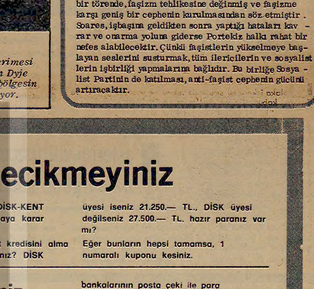

Çekoslovakya'da sel

Çekoslovakya'daki şiddetli yağışlar ve yüksek bölgelerdeki karların erimesi özellikle Güney Moravya'da selbaskınlarınneden oldu. Resimde taşan Dyje ırmağının sularının işlemez hale getirdiği bir pompa istasyonu ve su bölgesin de kaşıkla ulaşımı sağlamak zorunda kalan ahali görülüyor.

DİSK'in Güvencesi Altında DİSK-KENT konut kampanyası

Katılma Koşulları

DİSK'E BAĞLI BİR SENDİKA ÜYESİ OLAN SİGORTALIYSANIZ

a. Konut için 20.000.— TL.
b. DİSK Yatırım Kuruluşları için (1.000.—'er TL değerinde 5 pay senedi bedeli olan 5.000.— TL'nın dörtte biri) 1.250.— TL —Toplam 21.250.— TL

DİSK ÜYESİ OLMAYAN SİGORTALIYSANIZ

a. Konut için 25.000.— TL.
b. DİSK Yatırım Kuruluşları için (1.000.—'er TL değerinde 10 pay senedi bedeli 10.000.— TL'nın dörtte biri) 2.500.— TL —Toplam 27.500.— TL peşin ödemede bulunacaksınız.

Sıra Numarasının Önemi

DİSK-KENT konut kampanyasına katılacaklar için en önemli konu **sıra numarası** almaktır.

Çünkü, DİSK, bu kampanyayı hazırlarken, çekiliş gibi usullerle işi şansa bırakmamıştır.

DİSK'e inanan ve güvenenlere ve bu nedenle, gerekli ilk ödeme şartlarını acele yerine getirerek, kampanyanın oluşmasına ve gelişmesine katkıda bulunma sırasına göre öncelik tanınmıştır.

Bu nedenle kampanyaya katılanların, sıra numarasına göre, yapılacak konutlara katılma hakkı olacaktır.

Sıra Numarası Hakkı

DİSK-KENT konut kampanyasına katılanın, yapılan konutlara katılma sırası geldiği andan itibaren, katılmaya karar verme hakkı kendisine aittir. O sırada yapılacak konutlara katılmak istemediği takdirde, onu takip eden tüm yapılacak konutlardan beğendiğine katılma hakkı devam edecektir.

Bu nedenle, sıra numarası hakkı ilk anda kampanyaya katılırken bu sıra numarasını alan kişiye ait olacaktır. **Sıra numarası hakkı, bir başkasına devredilemeyecek ve satılamayacaktır.** Ancak, sıra numarası hakkı devam etmekte olanlar, her an için vazgeçme hakkına sahiptirler. Dilediklerl anda ayrılabilirler ve ilk ödedikleri paralarını geri alabilirler. Bu takdirde boş kalan bu sıra numarası, bir başkası ile doldurulmıyacak, iptal edilecektir.

DİSK başlattığı herşeyi başarıyla sonuçlandırdı

Gecikmeyiniz

Konut ihtiyacınız var mı? DİSK-KENT Konut Kampanyasına katılmaya karar verdiniz mi?
SSK'nın 150.000.— TL konut kredisini alma hakkına sahip sigortalı mısınız? DİSK üyesi iseniz 21.250.— TL., DİSK üyesi değilseniz 27.500.— TL. hazır paranız var mı?
Eğer bunların hepsi tamamsa, 1 numaralı kuponu kesiniz.

Yurtiçindeyseniz

Kestiğiniz 1 numaralı kuponda yazılı bankalardan birinin size en yakın şubesine gidiniz. Kuponu banka memuruna vererek parayı yatırınız. 2 numaralı kuponu da keserek okunaklı bir yazıyla doldurunuz.
Ve 2 numaralı kuponla birlikte, bankadan aldığınız iki nüsha makbuzun bir tanesini ve 2 adet vesikalık fotoğrafınızı bir zarfa koyarak

DİSK, KONUT KAMPANYASI
Londra Asfaltı Merter Sitesi
Sendikalar Binası
Bayrampaşa-İstanbul

adresine postalayınız.

Yurtdışındaysanız

Yurtdışında çalışanlar, kampanyamıza katılmak için, kampanyamızın hesabı bulunan
- Türkiye İş Bankası
- Yapı ve Kredi Bankası
- Akbank

bankalarının posta çeki ile para göndereceklerdir. Posta çeki, bu bankaların o ülkedeki temsilciliğine verilebileceği gibi, doğrudan doğruya o ülke postahanesine veya başka bir bankaya da verilebilmektedir. Posta çeki, kampanyamızın hesabı bulunan üc bankadan birinin o ülkedeki temsilciliğinden alınabilir.

Yurtdışından DİSK-KENT Konut Kampanyasına katılacak sigortalılar 27.500.— TL.'nın karşılığı olan o ülke parasını yatıracaklardır. Bu miktar, örneğin Batı Almanya için 3786 DM.tır. Parayı posta çekiyle yatırdıktan sonra, 2 numaralı kuponu keserek okunaklı bir yazıyla doldurunuz. Kuponla birlikte postaneden veya bankadan aldığınız makbuzu veya bunun bir fotokopisini ve 2 adet vesikalık fotoğrafınızı bir zarfa koyarak

DİSK, KONUT KAMPANYASI
Londra Asfaltı Merter Sitesi
Sendikalar Binası
Bayrampaşa-İstanbul
TÜRKEİ

adresine postalayınız
(2 numaralı kupon yerine aynı bilgileri başka bir kağıda yazarak da gönderebilirsiniz.)

Bu kupon hem yurtici hem de yurtdışından katılacaklar tarafından doldurulacaktır.

1 KUPON

BANKA GÖREVLİSİNİN DİKKATİNE
Parayı, aşağıdaki banka hesabınizdeki hesabımıza alırken, lütfen
DİSK-KENT
KONUT KAMPANYASI İÇİN
kaydını koyunuz. Ve iki nüsha makbuz veriniz. Teşekkür ederiz.
DİSK KO.İ.Md.

☐ Türkiye İş Bankası Merter (ist.) Şubesi, Hesap No. TAS.G.197
☐ Yapı ve Kredi Bankası Bakırköy (ist.) Şubesi, Hesap No. 1349-62
☐ AKBANK Merter (ist.) Hesap No. TAS.13587-1

2 KUPON

DİSK-KENT KONUT KAMPANYASI

KATILANIN
Adı ve Soyadı _____
Babasının Adı _____
Doğum yeri ve yılı _____
Ev adresi _____
Sigorta Sicil N.. _____

Daimi bilgi ve broşür isteklerniz için:
DİSK-KENT Konut Kampanyası Ofisi
Londra Asfaltı, Merter Sitesi
Okul Karşısı, Sinema Pasajı
İSTANBUL
Telefonlar : 23 82 50 - 21 35 70
(Ofisimiz Cumartesi ve Pazar günleri dahil hergün 9.00 - 17.00 arası açıktır)

TEVO 9

27 NAZIM HİKMET • SİMAVNE KADISI OĞLU ŞEYH BEDREDDİN DESTANI • GÜROL SÖZEN

İznik gölünde akşam oldu,
Dağ başlarının kalın sesli şişpihleri
güneşin boynunu vurup,
tanını göle akıttılar,

Kayıda çıplak ayaklı bir kadın ağlamaktadır,
bir sazan balığı yüzünden
kaleye zincirlenen balıkçının kadını.

Sinemalar

DÜNYA:(49 99 61) Skandal Franco Nero (İR)
EMEK:(44 44 59) Hurrem Mısır (İR) B. Lancaster
FİTAŞ: (49 93 61) Şıpkı Kobra (İR)Emmanuel Sean
YENİ MELEK: (44 42 89)İçimdeki Tedhlike (İT) F. Gasperri
ŞİŞLİ
ANKARA : (46 16 86) Bizim Kız (İR) T. Alers-O. Dubillaqlis
AS: (47 62 31) Şark Ekspresinde Cinayet (İR)J. Berg - man- S. Connery
GAZİ: (40 36 25) Taşımak Canım (İR) B. Bigwood
İNCİ : (40 45 30) Kın Karıcıgler (İR) N. Nazır-S. Gökhan
KENT : (47 77 62) Bir Gece Vakti (İR) E. Taylor
KONAK : (48 26 06) Marsiyal Sahra Adamı (İR) C. Brenson
SAN :(40 67 92) Şeffer (İR) O. Gencebay-H. Koçyiğit
SİNEMA MELODİ: (64 21 14), Pınarbaşı, Sütün Altınınayna Adam, C. Spank, Perçemde , Perçim Tedelek (İR) M.Dere - P. Moody
SİTE : (47 69 47) Hurrem Mısır (İR) B. Lancaster İŞİKTAŞ
MİSTİK: (46 21 14) İ-Yaşamak Cahsın (İT) R. Rigwood
2-Bütünsel Kız (İT) Isabel. İn Bigital
İSTANBUL
BULVAR : (21 35 78) Şeffer (İR) O. Gencebay-H. Koçyiğit
KİREVAL : (21 27 66) İçimdeki Tedhlike (İT) F. Gasperri, 2-Hep Baldırcı Kabaklısın (İT) K. Sincerer, MADMARA : (22 26 69) Şıpkı Kobra (İT), Emmanuel Sean
ÖZLEM: (21 81 29) İ-Kordon Uçurum (İR) T. Yiğit, 2-Hopsala (İR) M. Insebel
RENK : (21 15 25) Kın Karıcıgler (İR) N. Nazır-S. Gökhan
SİNEMA 74 (72 64 44) Pınarbaşı Sütün Altınınayna Adam (İT) C. Brenson,Çarşamba: İçimdeki Tedhlike (İT) F. Gasperri
ZEYK : (22 25 88) İçimdeki Tedhlike (İT) F. Gasperri
KADIKÖY
ATLANTİK: (55 43 70)-Pınarbaşı Şeffer (İR) O. Gencebay, Çarşamba : Kın Karıcıgler (İR) S. Gökhan
KADIKÖY: (27 15 97) Los Angeles Cinayeti, W. Holden.
KAFKAS : (37 42 68) İ-Aşk Dediğin Lafter (İR) 2-Fırtınarı (İR,)
OCAK : (36 37 71) Kın Karıcıgler (İR) S. Gökhan
REKS : (36 01 12) Şeffer O. Gencebay
SÜREYYA : (36 06 82), Ak Dalgalanan Üç Gülü (İR) R. Redford

TİYATROLAR

ÖZEL TİYATROLAR
ALİ POYRAZOĞLU (49 36

ATATÜRK EĞİTİM ENSTİTÜSÜ DOSYASI

Derleyen : Selma SERDAROĞLU

2

Kantin duvarları bozkurtlu resimlerle dolmuş, sınıf ve koridor duvarları ise ülkücü sloganlardan geçilmez hale gelmişti

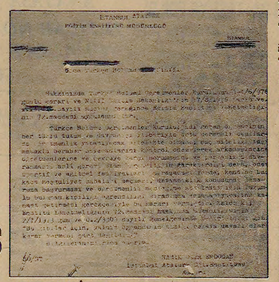

Atatürk Eğitim Enstitüsü Müdürü Erdoğan Uerici öğrencileri 72. maddeye dayanarak okuldan uzaklaştırıyordu.

Yıllarca öğretmenlik yapmış ilerici öğrenciler "öğretmen olamaz" gerekçesiyle okuldan çıkarılıyordu

Öyle bir dönem ki, hergün öğrenciler dövülüyor, coplanıyor ve da birkaçı gözaltına alınıyordu, Baskıların yoğunlaştığı bu günler - den birinde, 6 Mart 1976 günü, öğrenimi engellediklerî gerekçesiyle 46 öğrenci polis tarafından gözaltına alında, Kadıköy Nöbetçi Sulh Ceza Mahkemesi ise "Derse girmeyi engelleme ve , hürriyeti saldırıda" suçlamasa ile 6 öğrenci hakkında TCK. 155. maddesine göre 2 ila 5 yıl arasında hapis cezası istedi, Bu 46 Öğrenciye karşı daha sonra komak doğrun kararşılı olarak kalkandıkları saptanan Fikirtepe Türk Yurdu'nda kalan komandoların aşkınla 9 komando tanıklık ediyorlu .

Boykot döemnl içinde Dayarbakır, Erzurum, Konya ve Bursa Eğitim Enstitüleriniden Ülkü Ocakı komandoların okula getirilmesine başlanıldı. Bu arkılı okul İçindeki anarşinin önlenmesi gibi bir neden ileri sürülerek , 25 ilerici öğrenci : daha diğer okulları sıralıdılar, A - mılç açıklı, Okuldaki ilerici unsurların uzaklaşması sağlanarak, yerlerine yurdun dört bir yanından Ülkücü komandolar getirtilyor ve öğrencileri yıldırma eylemleri başlatılıyordu.

8'ri ylının ikinci sö - mestrinde okul yönetiminin öğrencilerin isteklerine kayım ve baskı ile karşılık vermesi, boykotun devamına neden oldu. Okulun 2700 öğrencisi arasında sayıları 60'ı geçmeyen komandola - rın derslere girmelerine engel olmamasına rağmen, bazı kez de polis İşe karışmıştı, Her sınıfın önüne ikişer polis konulmuş ve boykotta geçen süre devamsızlığa sayılarak tüm öğrencilerin b-ısları kesilmeye başlanmıştı, Tüm bu olaylar Mart ayı içinde basında sürekli olarak yerıalıyordu;

5 Mart 1976: Atatürk Eğitim Enstitüsünde 8 Ocak günü başlayan boykot de - vam ediyor. Okuldan sürülenlerin sayısı 24'e yükseldi.

6 Mart 1976: Atatürk Eğitim Enstitüsü Öğrencileri okul müdürünün boykotu kırmak amacı ile baskıları arttırdığını, güvenlik kuvvetlerinin de bu amaca yönelik biçimde hareket etmesini sağladığını ileri sürdü.

10 Mart 1976 Atatürk Eğitim Enstitüsü Öğrencisi olan 46 kişinin tutuklanması kınandı.

15 Mart 1976- Atatürk Eğitim Enstitüsü öğrencileri faşizmi ve gerici eğitim protesto mitingi yaptı . Öğrenciler haklarını sınacağına kadar boykotlarını sürdüreceklerini açıkladı.

19 Mart 1976- Atatürk Eğitim Enstitüsünde baskılar giderek yoğunlaşıyor, Polis tarafından dün gözaltına alınan 4 öğrenciyle birlikte tutuklu ve gözaltındaki öğrenci sayısı 52'ye yükseldi.

25 Mart 1976- 46 Atatürk Eğitim Enstitüsü öğrencisi dün serbest bırakıldı.

Evet, 46 öğrencinin, haklarında suç unsuru görülmeyerek beraatlerine karar verildi. Fikirtepe Türk Yurdu'nda kalan komandoların aşkınlıkla boşa gitmişti.

Aslında olaylarla pek ilgisi yokmuş gibi görünen Türk Yurdu'nun faaliyetleri daha yeni başlıyordu.

Atatürk Eğitim Enstitüsünün karşısında Eğitim Mahallesinde bulunan ev konan dolar için uygun bir yerleşme merkezi idi.

Bu ev kısa zamanda komandolarine "Bozkurt" diyenkomandolar tarafından silahe ve bombalar getirildi. Artık bir "Karargah"ları da vardı. Bu silah yurdundan güç alınarak okula hergün saldırılar düzenleyebilirler ve olay - ların sonu da mahkemeye sağlabilirdıl. Nitekim, bunları yaptılar da. Okulda bulunan ilerici Öğrenciler hergün sal dırıya uğrıyor, saçlarına ve bir türlü yaklanamıyorlu .

Ama iş artık büyümüş, öğretmenler ve müdür yardımcıla da olayların karışın olmuş, tı. 5 Mart 1976 günü okula saldırı sırasında ruhsatsız bir tabanca ile yakalanın, da da sonra tabanca oyuncak!) olduğu için serbest bırakıldı. Hasan Kökaal ile müdürlükte gözü olan Namık ÖzerEr doğan bu öğretmenler arasındayıdı.

Boykotun kendilerine bir yarar getiremeyeceğini ana yan öğrenciler 12 Nisan 1976 da derslere başladılar. Bu dönemde saldırılar iyiden-iyiye yoğunlaşmaya başladı. Okul idaresinin göz yumma si ile kantin duvarlarına bozkurt resimleri ile doldurulmuş ve bütün sınıf ve koridor duvarları sloganlarda adeta gözülmeyecek hale gelmişti. İlerici Öğrencilerinde laplarının ne zaman karıştırılacağı, kitaplarının ne zaman yırtılacağı belli değil - di. Okul koridorlarına, bahçedeki ağaçlarına dallarına sopalar ve taşlar yerleştiri liyor ve kanlı saldırılar hazırlanıyordu. Böylece öğrenciler kendilerini komando-polis-okul yönetimi içeninde bulmuşlar ve hiçbir şe kilde hareket edemes duruma gelmişlerdi.

14 Nisan 1976 günü okula girmek isteyen gece bölümü öğrencileri, komandoların sal dırısına uğradılar, 18 kişi yaralandı. Olay günü siyasi polis Eğitim Mahallesi No: 29' de kurulu olan ve "Türk Yurdu" diye isimlendirilen eve baskın yapmış, fakat yurtta bulunan komandolar 6 polisi döverek dışarı atmışlardı. Bu Sırnekten de anlaşılacağı gibi artık onların engel olacak hiçbir kuvvet kalmamıştı.

SALDIRILARIN ARDI KESİLMİYOR

20 Nisan 1976 gecesi , yi ne gece bölümü öğrencileri zincirli sopalı ve taçaklı komandoların saldırısına uğradılar. 5 kişinin yaralandığı bu saldırı olayına sayısın bir genç kız şöyle anlatıyor- du başından geçenleri:

"Gece saat 10.30 sıralarında arkadaşlarla beraber sosyoloji derslerden çıkıyordık. Okulun çıkış kapısına yaklaştığımız sırada sağcıların arkasından gelen silah seslerini duydık. Tabanca ile bir polisin önünde koşarak gidiyor ve polis oralı bile olmuyordu . İşte o olayı gördüğüm zamın komando denilen kişilerle bazı polislerin birbirlerini kollaklarının ıman - mak sorunda kaldım... "

Bakıyıtı bu genç kız. Zaten "bazı" polislerin dı - şında kalanlar derhal uzaklaştırılıyorlu. Yine aynı dö nemlerde meydana gelen bir olay iyice kanıtlıyordu bu du rumu. Sosyal Bilimler 2. sınıf öğrencisi Ali Nadir Şan lı, aynı sınıfta bulunan Di - yarbakır'dan gelmiş Ülkü Ocakılı komandonun saldırısına uğrıyor ve der se girmemesi için boğazı sıkılıyordu. Olayı gören polis memuru sakınağına yaklaşıyor komandola gösterdi, komando ifadesi ahırdıktan sonra sevcilikçe tutuklanarak hapse atıldı. Aradan 15 gün geçtikten sonra görevini yapan dürüst polis memurunun çok uzak bir yere tayin edildiği duyuldu. Olayı çıkartan komando 40 gün tutuklu kaldıktan sonra serbest bırakıldı. Saldırıya uğrayan öğrenci ise her gün dünün tedbir edilîyor, okul yönetimi tüm çıkayetlere rağmen komandoyu disiplin kurulunu bile vermiyordu.

1976 YILININ SONU

1976 yılının yazında okul müdürü görevinden alınmak yerine saldırganların baş yardımcısı Namık Özer Erdoğan atandı. Gelen gidenl arıtıyor, Erdoğan'ın müdürlüğe gelir gelmez ilk sö - zü: "Okulara tavlı verilme yecek, bunları sürtüleceksi" oluyordu. Erdoğan işe ilk o - larak o zamanı değin "hiç uygulanmamış olan 72. maddeyi uygulamak ve 29 öğrenciyi gerekçesiz olarak okuldan uzaklaştırmakla başladı. Okuldan çıkartılan öğrenci - lerin velileri, bu atılmanın nedenini okul idaresine sorduktan zaman hiçbir somut sebeple karşılaşmıyorlarıdı. Müdürün dayandığı 72. madde şöyleydi:

"Umumi durumu itibari ile mezun olduktan sonra öğretmenlik görevi yapamayacak durumda ve yasıfta olduğu bölüm öğretmenler kurulunca saptanan öğrenci, enstitüden çıkartılır ve kendisine bir öğrenim belgesi verilir. Bu çıkarma kararları Milli Eğitim Bakanlığının onaylamasından sonra uygulanar. "

Kısaca hiçbir neden gösstermeden 72. madde sopya edilecek ve 2/7/1973 tarihli genelge eklenerek öğrencilere verilecekti. Bu arada göz lerden kaçan bir durum vardı; okuldan uzaklaştırılanlar arasında sonelerce İlkokul öğretmenliği yapmış ve yapmakta olanlar bulunuyordu . Milli Eğitim Bakanlığı tarafından öğretmenlik görevine atanan kişiler, bu nitelikli ta şımadıkları gerekçesi ile o - laıdan atılıyorlarıdı. Acaba hangisi doğruyu yerine getiriyordu?... Bu olayla birlikte 1975-1976 öğretim yılı sona erdi. Arkasında saldırı zulüm ve hakısızlıklarla dolu günleri bırakarak.

1976-1977 ÖĞRETİM YILI BAŞLIYOR

1976-1977 öğretim yılı Anayasayı, insanlığa ve yönetmeliğe tamamen aykırı olan bir görevi alma sistemi ile açıldı. Üniversiteler arası seçme ve yerleştirme merkezinin yaptığı sınav sonucu puan aralamasına göre okula öğrenci alınması ge rekirken değiştik bir yöntem uygulanıyordu. Bu öğretim yıı lında bütün bölümler için e - leme sınavları yapılacaktı. Sınavlarda öğrencilere yönel tilen sorıuların kısaşıları, ta - zın bir süre basın ve kamuoyunu meşgul edecek şekilde açık ve seçik idi. Hazırlanan sorular tamamen komando - ların okula alınması için 8 - zellikle seçilmişti. Sorular şöyleydi:

-Alparslan Türkeş'in es ki ve yeni eşlerinin isimleri nelerdir?

-1917 yılı size neyi ha - tırlatıyor?

-Hangi gazeteleri oku - yorsunuz?

Ve bunun gibi daha bir - çoğu ilerici öğrencilerin bu sınavlar ile elenip okula girmemeleri için hazırlanmıştı.

Okul 1 Kasım günü düzen lenen bir toplantı ile açıldı. Tüm yapılanlara rağmen bir önceki öğretim yılında idare ve komandoları okuldaki devrimci potansiyeli yok edememiş, ilerici güçleri sindirememişti. Komandolar okulun birinci sınıfındaki öğrencileri kendi taraflarına almışlar dı. Zaten bunların çoğu "eleme" yolu ile seçilen kişilerden oluşuyordu. Dayıştay , 72. maddeye göre okuldan uzaklaştırılan öğrencilerle hak landı yürütmeyi durdurmakarı alınca müdür bu kararı uygulamak zorunda kalmıştı. Birinci sınıfların yerleştiri - len komandolara rağmen çoğunluk anti-faşist ve yurtsever güclerden oluşuyordu.

(DEVAM EDECEK)

Çok partili hayata girerken ...

HAPİSTE BİR GAZETECİ

Recep BİLGİNER

"SABAHLEYİN İLK ÖNCE İDAM MAHKUMU GAZİ'NİN YATAĞINA GÖZ ATIYORDUM"

16

Gardiyanın sesi kulaklarımda :

- Heydi vakit tamam.

Son bir kaç sözcük, söylenenl: de yanım verilen cevabı da yanım. Geri geri koşuşa dönüyorum. Arkamdan demir kapı kapanıyor. İşte yine buradayım. Eskisinden daha üzüntülü bir durum. İnsana gö - ğüsünün altını tutmak hakkı bile tanınmıyor. Sen suçlusun. Hatta suçlu değil de suçlu sanılıyorsun. Burada, demir parmaklıklar arasındasın. Yanın çıkarsan çektiklerinin beledini kim ödeyecek ? Peki,ya çocuğun ya ötekl yakınlarına ? Onların ne suçu var ? Bu uygarlık nasıl bir uygarlık böyle ? Hani din, hani kanun, hani insanlık duygusu ?

İçim anlatılamaz bir isyanla dolu. Kabarıdıkça kabarıyor.

Gürol ovuntusunu bulmuş :

- Çok partili yaşama girmemizden bu yana, ilk hapse atılan gazeteci bizlerız.

Yemek saatı, tümü beton olan binada, tahta masa ve tahta sıralara oner kişilik gruplar halinde oturıyoruz. Evden bana ispanak yollanmıştır. Hapishanede çıkan yemek de ispanak. Ben kendi yemeğimi kendim yemeye kalkıyorum. Koğuş ağası :

- Onu da buraya dökı konşun diyor.

- Ama bu eveden bana gelıtı.

- Getsin, o da ispanak. Bu da, kanıtır.

- Ve kanıtınıyor.

- Koğuş ağasının ilk kelıme sözünü ağız açamıyorum.

Sabahleyin ilk önce idam mahkûmü Gazi'nin yatağına göz atıyordum

İnsanlan tanımaya bağdahı cezaevinde, Davranışlarından, yaşam öykülerinden iç dünyaları çıkıyorda ortaya. Yanyana, hep birlikte olunca insanın dikkatı yoğunlaşıyor. Burada insanlar, belkı dışarıdan daha katı, ama zaman zaman da olsa, dışarıdan daha içtenlikle belli ediyor kendini.

Kırkbeş kişilik koğuş, karışıklık sıralanmış ranzalar, ben üst ranzada yatıyorum. Baş ucumdaki duvar koridorla koğuşu ayırıyor. Karşı üst ranzalarımı üstünde, küçük, demir parmaklıklı pencereler var.

Eskişehir Cezaevinde ilk dost olduğum İnsan idam mahkûmu olan berber Gazi, İkselan lağtığım insan da oydu ya, Gönün bellı sıcaklarda avlıyor çıkarıyorduk, Yavaşta atıyordık ya da cezaevi kitaplığına çı - kıyordum. Akşamları da voleybol oynuyordık. Akşam, gün batmadan yemeklerimizi yi - yor, koğuşa kapatılıyorduk. Lıçer beyin ranzalara toplanıp sohbet ediyorduk. Yaşam, hep ayni tempoda, ayni şeyleri yaşıyorduk, ayni şeyleri konuşıyorduk geçiyordu.

GAZİ'NİN ÖYKÜSÜ

Geceleri, zaman zaman türküler söylenıyordu, İdam mahkûmü Gazi güzel sız çalıyordu. Her gece çalıp söylerdi, Onu tanımak için yaşam öykısünü birazcık olsun bilmek gerek.

"Gazi, Eskişehir'in Odun Pazarı de - nilen semtinde berberdir, Evli bir kadınla ilişki kurar. Kendisi uçak tefek, kadın iri yıandır. Bu fizik denpesizliği yanında, kadının kocası da büyük bir engellir aralarında. Günlerden bir gün, kadının kocası ölü olarak bulunur. Bu bir cinayettir. Gün - lü, adamcağız parmaparça edilmiş, öyle gö - rülmüştür. Önce kanı yakalanır, kocasını öldürmek suçundan. Soruşturma sonunda berber Gaziyle olan ilişkisi de çıkar ortaya. Ve Gaziye yüklenen suç, kadının kocasınıı parası için ortadan kaldırmak, kadına birlikte yaşamak. Bunun için mahkemede idam hükmünü yer.

Oyso kendisi hep şöyle deyip duur - du :

-Ben bir idam mahkûmuyum ama, ka - tıl değilim.

-Ya mahkemenin karan..

-Göreceksiniz temyiz bozacak ve kıdamda da buradan da kurtulacağım. Ben adam öldürdıı lıcak yapıda mıyım?

Bir idam mahkûmu ile dost olmanın güç lüğü tarif edilemez. Ona kalınsa, gündün birinde kurtulacaktır. Ya kurtulmazsa, Her gece, ya temyiz idam hükmünü tasdik e - miştse diye onun adına korkulu rüyalar gördüm. Belki, bir gece hepimiz uyurken, Onu hiç birimize duyurmadan, sessizce alıp götürecekler ve salıandıracaklar. Her sabah uyandığımda, gözlerim önce Gazi' nin yatağına gıderdi, Ona yaşamın, yaşadığı kayıan bayıklarını düzeltir ve yanmış fındık İçiyle boyar görünce içim rahatlardı.

"O BİR ATOM BOMBASIDIR"

Aslında, Gazi bizden daha rahattı. Kendine sorasın adına bile gelmiş yardı. İdam edilmeyi, İki yıı merda vardı, sız çalmaya ve bayıklarını yanmış fındık İçiyle siyaha boyamaya, Sız çalması biz koğuş - takileri de oyalıyordu. Acaba, bu çalışıdıyleyişler korkusunu yenmek ya da unutmak için miydi ?

Yanmış fındık İçiyle bayıklarını bo - yamak, birgün İçi açmışı başınıı [illegible] - Ben yaşıyıan şeyıdım, İyi insanlardı. Beni idam mahkûmıı etmiler amıı, akıamı, Gel görki gene de iOnlara müziplik ettim durıuma boyunca, Bir kerısinde kuşkulandılar benden, bıtı İhbar etmiş galiba, Baş ıan emir verdi, jandarmalar ustımı, İyice aradılar. Mendil cebinde yanmış, simsıyah olmuş bir fındık İçi bulıuıtor, götürüp başkana verdiler. Mahkeme başkanı evirdi çevirdi, bir şeye benzetemedi.

-Nedir bu?

-O mu o şey,

-Ne şey.

-Atom bombası.

-Jandarma ol şunu bırıan, diye bo - ğırdı başkan.

Sonra da duruşmayı başka güne bırakıtı.

-Peki madem ki, kadının kocasına sen öldürmedin, neden bunu söylemedin.

(DEVAM EDECEK)

Fransa'da bir işyeren işçiler üzerine ateş açtı

NİMAS-(İSTA)-Nîmas'th bir fabrika sahibi, İşçilerin greve gitmelerine ve fabrikayı İşgal etmelerine çok sinirlenmiş ve eline geçirdiği bir tüfekle İşçilerin üzerine ateş açmıştır. 40 metre uzaklıktan açılan ateş sonucunda 5 İşçinin ağır yaralandığı bildirilmiştir. Bu o - rada bir İşçinin gözünü kaybet tiği öğrenilmiştir.

Grevin, toplu İş sözleşme si görüşmelerinin anlaşmazlık - la sona ermesi sonucunda patlak verdiği, İşçilerin yüzde 20 zam istedikleri, İşverenin ise yüzde 13 zam vermek niyetin - de olduğu haber verilmiştir.

Federal Almanya'da çalışan kadınların aşağılanması protesto edildi

DÜSSELDORF-(PPA-İSTA) Federal Almanya Tahta ve Sentetik Maddeler Sendikası Ka - dınlar Bölümü tarafından yapılan bir açıklamada, Federal Almanya'da çalışan kadınların aşağılanmasına son verilmesi istenmiştir.

Sendikanın yaptığı açıklamada, İşçiler arasında kadınların başta gelmesi, birçok kadının normal ve mesleki eğitim den yoksun bırakılması, kriz dönemlerinde İlk önce kadınların İşlerine son verilmesi ve son olarak de şu anki krizin ilk de fırtlerinin görülmesiyle birlikte, CDU millervekıllerinin kadınları mutfaklarına dönmeye çağırmaları şiddetle eleştırıl - mektedir.

AFL—CIO yeni bir iş yasası çıkarılmasını istiyor

WASHINGTON-(İSTA):— Amerıkalıların en-büyük İşçi sendikası konfederasyonu olan AFL-CIO'nun yeni bir çalışma yasasının çıkartılmasını İstediği bil dirilmiştir. Sendikanın önerdiği yasa tasarısından, İşçileri örgütlemesik konusunda yeni kolaylıklar sağlanması, toplu İş sözleşmesi görüşmelerinin daha İyi bir ortam İçinde yapılmasının sağlanması, asgari ücretin artırılması, kamu görevlileri İle tarım İşçilerine yeni haklar sağlanması gibi önemli konular kapsayan yasanın 900 kün de - ğerlik bir maliyeti olacağı bildirilmiştir.

Dünya borsalarında hammadde fiyatları artacak

Birleşmiş Milletler Ör - gütü tarafından ekonomi da - lında Nobel armağanı kazanmış Wassily Leontief'in "dünya ekonomisinin geleceği" adlı raporda ham - madde fiyatlarının 1977 yılı İçinde genel olarak artış gös - tereceği ve gelişmiş ülkelere doğru yoğun İdir tınıa - ferlerinin süreceği belirtil - mektedir.

İşçiler DİSK-KENT'i konuşuyor

"DİSK KENT sadece emekçilerin kenti olmalı"

Dursun Yılmaz
6 yıl kıdemli. 2.900 lira alıyor. Karısı da çalışıyor. Ükıdar'da bir daireye 1.400 lira kira ödüyor.

Mithat Kandemir
5 yıl kıdemli. 2.500 lı ra alıyor. Gaziosmanpaşa'da bir konduya 300 lira kira ödüyor.

Nurettin Ürün
Gaziosmanpaşa'da hanı yosuz ve tuvaleti dışarıda bir dairede oturuyor. 450 li ra kira ödıyor.

Sevin Güner
4 yıl kıdemli. 3.100 li ra alıyor. Annesi ve iki abıısı da çalışıyor. 3.200 lira kira ödıyorlar.

Mehmet Almaç
5 yıl kıdemli. 2.600 li ra alıyor. Karısı da çalışıyor. Selimiye'de bir daire - ye 1.100 lira kira ödıyor.

Cezmi Ünaldı
4 yıl kıdemli. 2.100 lira alıyor. Yeşiltepe'de kirası 2.500 lıra olan bir dairede üç arkadaşıyla kıralamış.

◄ **Hadi Ebcim**
22 yıl kıdemli. 2.300 lira alıyor. Kendi kondusunda oturuyor.

Hulusi Karlı ►
3 yıl kıdemli. 3.200 lira alıyor. Kadıköy'de bir da ireye 1.000 lira kira ödüyor.

Banka İşkolunda çalışan emekçiler , İşçi statüsüne girebilmek İçin yıllar sü - ren zorlu bir uğraş verdiler. Karamanlar da . Ardından merkezi bir sendikal örgütlenmeyi başarma uğraşına girıştıler. Türkiye'nin en fazla sendikasın taaliyet gös - tereceği, sın şebekelerin, tabela sendıkasının kol gezdiği, "maçımcı" karılışlarının banka emekçileri arasını sızma çabası i - çinde olduğu bu İşkolunda Bank-Sen'in kuruluşu olduğa İleri bir adımı vurguluyor.

Bank-Sen Sendikasının Genel Merke - zinde sekiz banka emekçisi İle otırdık ve DİSK KENT'i tartıştık. Kimi uzak gecekondularda karıma, kimi oturdukları dairelerine bir emekçi İçin astronomik sayılması gereken kıralar ödeyen sekiz Bank-Sen İçyesi, sekiz banka emekçisi DİSK KENT İ - zerine çıştıkıarı Önerilerini bir bir açıkladılar. Uyuşmazlıkla bulundular, görüşlerini ısrarla savundular.

Banka emekçılerinin konut sorunu gerçekten de "bir sorun". Öyle ki gecekondu - da otuma banka emekçileri de, İçinde in - sanca yaşayabileceği kendi yuvasını sahip olmasını özlemini duyuyor.

Çünkü birincileri susuz yuda bayıyoruz ya da yolsuz kondularda çabalarken, İkinciler de elde ettikleri "konfor"un faturasını pek pahalıya ödüyorlar. İşlerinde atle - nın ayıtla gelirinin 3.200 lirasını kıraya a - yırmak zorunda olanlar var.

Sözgelimi Sevin Güner, 23 yaşında bir banka emekçisi. Annesi ve iki abıasıyla birlıkte Yenıköy'de bir dairede otıuru - yor. İçe odalı, salonlu, gömme banyolu modern bir yerleşme olanağı yanı. İşi abıa da anne de, Sevin Güner de çalışıyorlar. Eve ayda 20 bin lıranın yakın para giriyor. Gel gör ki bu paranın 3.200 lirasını sadece ve sadece kıra İçin ayrılıyor.

Yalnız Sevin Güner mi ? Bayır. İşte Mehmet Almaç. 75 metrelıarelik Selimi - ye'deki bir dıireye ayda 1100 lıra kıra - ödüyor. Ayda elıne geçen para İse 2.600 lı - ra. Bir de karısının gelıri var. Karısı öğretmen. Ya Cezmi Ünaldı. Kendisi gıbi çalışan üç arkadaşı İle birlıkte Yeşıltepe'de bir dı - ıre kıralamışlar. Toplam 2.800 lıra kıra İçin. Gıtteçe'dıe, bir salonlu dairede üç öğretmen arkadaşı İle birlıkte 4 yıllık kıdemlı ve 2.100 lıra aylık gelırle banka e - mekçisi Cezmi Ünaldı.

Sonra Dursun Yılmaz. Karısı da kendi gıbi bir banka emekçisi. Evin dığer kıdısi İse çocuk ve kayınvalıde. Evin ay - lık gelıri 5.000 lıradan ıbaret. Ve bunun 1.400 lıraı Üsküdar'dakı üç oda bir salondan ıbaret dairenin kırasına ayrılıyor.

Nadi Ebcim, 47 yaşında ve 22 yıl - lık banka emekçisi. 2.300 lıra geçiyor e - lıne. Gıttepe'dıe yırmı yıl önce on bin lıra ödeyerek bır konda edınmış. İşıdı da on bin lıra borcu var.

Mıthat Kandemır de öyle. 26 yaşında bır yankın çalışıp bır yankın öğrencılık yapan Kandemır Gazıosmanpaşa'dıa 300 lıra kıra ödedıği bır kondoyu bır arkadaşı İle bölüşüyor.

Nurettın Ürün de Gazıosmanpaşa'dıa oturuyor. Dış görünışü İle kıradaşlı ev bır apartman dairesi. Kırası da 450 lıra.

Mutlak yok ve tuvalet "daıre"nın dışında. Banyo... Şehır hamamları İle İdare edıyor Marıttın Ürün. İşte böylesıne konforlu bır dairede oturuyor!.

Banka emekçilerine göre DİSK KENT nasıl olmalı

● İşçiler DİSK KENT kompoynonlarını katılırken koç para İstenmısse, İşte o para sabıt olmalı. İnşaat başladıktan sonra, İlerledikten sonra değişmemelı.

● Şehır dışında, daş bıınındakı bır arsada kurulmamalı. Mümkün olduğu kadar merkezi olmalı...

● Boş yoldıterin sağlıklı, dağerlendırılmesi İçin DİSK KENT'te spor tesıtlerı; eğlence merkezlerı, kıraşlar, çocuk yuvaları bıştan planlanmalı. Sonra okul ıhtıyacı unutulmamalı.

● DİSK KENT kurulurken ıçınde mıdelelerdın ucuz ve kalıteli olarak temın edıleceğı büyükınıa - gazalar, et, yumurta, balık satış yerlerı de plan - lanmalı.

● DİSK KENT emekçıleırın yerleşeceğı ve komşu olacağı bır kent, bır şı - te olacak. Bu yızden hıç bır şekıldıe ticarı endışelerı İone çıkmamalı...

● DİSK KENT'te sadece ve sadece emekçıler o - lmalı. Aramıza sermayedar sınıfın kıme girme - mesıı. Sonucıılerıe komşu olmak istemeyız.

● Daireler tek tıp olmalı. Yanı kımı İyı daireyı kımı kotü daireye düşmelı. Kattanlar arasında eşıtsıalık yaratılmamalı...

Ziraat Mühendisleri Odalarında komando baskıları sürüyor

ANKARA-(İSTA)-Geçtiğimiz hafta İzmir'de Efes Otelinde yapılan kongrede seçilen Ziraat Mühendıslerı Odası Yönetim Kurulu aynı gün otel bılıçesinde seçilen yasadışı Yönetim Kurulu tarafından görev vıopmakton zorla alıkoyulmakıtadır.

Öteyandan, Otel bahçe - sine toplanarak seçilen Yönetim Kurulunun Başkanı Şenol Erdoğan Kongreye Ziraat Mühendıslerı olmayanların da alır dışını önestırerek, Cemal Talıuğ'un Başkanlığındakı Yönetim Kurulunun çeçersız olduğunu önesıtmıştır.

Konu İle İlgıli olarak bıl - gı veren yasal Yönetım Kurulu Başkanı Cemal Talıuğ İse şunları söylemıştır:

"Bahçede ayak ustu yapılan toplantıdo seçilen kurul geçersızdır. Sakarya Caddesınde - kı oda bınasına gıttıgımızde 150'den fazla komando İçerıye girmesıne engel oldu. Bırkun üzerıne vallık ve savcılıga şıkayette bulunduk. Bize, "Bızı bu İşler İlgıledırmıyor"şekılınde cevap verdıler".

Cemal Talıuğ, bugün mahkemeye boyuracoklarını ve yasadışı İşgalin kaldırılmasını İstıeyecekleırını de sözlerıne ekıemıştır.

Deri—İş asgari ücretlerin yeniden ayarlanmasını istedi

Türk-İş'e bağlı Deri-İş Sendıkası Genel Sekreterı Adnan Gürzuıle, İcra Kurulu adına yap tığı bır açıklamada, memur maaşlarında katsıyısının 12 olarak kabul edılmesıtıye meydana ge len ücret farklarının asgarı ücretlerde artış ya pılarak bu meselenıs çözülme bağlanmasın ıs - temıştır.

Memurların kıyasla çok daha azır çarlarıdı çalışmakta olan İşçıler ellerine geçen net 40 lıra İle yaşama zo - runda kalmakta, bugün sosyal adalet anlayışına Anayasanın eşıtlık prın sıbine aykırı olduğunu 8- sesürıcı Adnan Gürzuıle Gazetle şoyle demıştır:

"Asgarı ücret komısı yonıarın en kısa zamanda toplanmak asgarı ücret, asgarı memur maşlarına seviyesıne İ - laştırmasını ve çalışanların satınıazlıkla beldeıdğı asgarı geçim indırımı kanununun en kısa zamanda kanunlaştırılmasını, İşyelerınıız ve teşkılatımız adınıa, parlamentodo İstıeyı - ruz. " (İSTA)

Besin-İş İstanbul Şubesi Kongresi yapıldı

İSTANBUL-(İSTA) -DİSK'e bağlı Besin-İş Sendıkası İstanbul Şubesi Olağan Kongresi to ıplanmış ve yeni yönetıcıler seçilmıştır.

Besin-İş Sendıkası İstanbul Şube B şkanlığına Salım Ertan, Sekreterlığe Turgut Kızıltırk ve Mali Sekreterlıge Mocıt Nıkar yenıden seçılmıştır.

Bir işçi kıyılınca Fruko'da direniş başladı

ANKARA - (POLİTİKA)

" Fruko - Tamek " fab - rıkasının Ankara'dakı İşyerın de Seydı Kaymak adındakı İş - çının atılması İzerine, İşçıler dırenişe geçmişlerdır. İşçıler dırenişı önceki gün başlat mışlar ve İşı bırakmışlardır. İşçılerın dırenişı nedenıyle İş verıen, Ankara'dakı gazoz dağıtımı yapamamıştır. Dırenişe tüm şoförler ve yardımcıları da katılmıştır.

Banka emekçilerine göre DİSK KENT nasıl olmalı

● İş Kanununun 5, maddesı, kamu kapsamına gırmeyen İşlerı açıklar. Burada 3, fıkra sızın durumunuza uyu - ror. Buna gore "Bır allenın İşyerlerı veya hısmıarı arasında dısarıdan bırı katılmasyarak evlerde ve el sanatla rıan yapıldıgı İşlerde... İş Kanunu uygulanmaz.

İşyerınıız sızı kendı ustüne çeşıtrenk bunu sağlamış durumdakıdır. En İyısı sız Tekstıl Sendıkasının bulduk bıroısına bışvurunuz. Bışvurunuzu 26 55 90 numaralı telefona yaparsanız sıze yardımcı olurlar.

Kaçak çalıştırılan İşçilerin hakları

● Eğer sımdı sıgortan odnysanız ve sıgorta mu - fettişlerı, tetfişlerı sırasındı sızın o İşyerınde dıha evvel çalıştığınıza saptadırsa, geçtıgınız İş sıaza sı İle İlgıllı tazmınat, İlaç yardımı ve bakım gıbı o - derlerı Sosyal Sıgortalar Kurumunun ödemesı ıcın - kdır. Bulundugumuz İlçecekı sıgortı şubesine bıı - vurmanız yeterlıdır.

John STEINBECK'in ünlü yapıtı BİTMEYEN KAVGA

Çizen : Sabri Börütepeçene

ESHOT müdürlüğünde çalışan 1300 işçi DİSK'e bağlı Genel-İş'e katıldı

İZMİR-(THA)-DİSK'e bağlı Genel-İş Sendıkasının 34 sıra nolu genel hızmetler İş kolunda tam yetkılı sendıkacılarak belırlenmesınden sonra, İzmıt Eshot Genel Müdürlüğünün enerjı kesımınde çalışan 1300 İşçının Turk-İş'e bağlı Batı Anadolu Bes-İş Sendıkasından İstıfa edemek Genel-İş'e üye kaydı yaptırdıklan İlıtıdırılmıştır.

Genel-İş Sendıkası İzmır 2,3 ve 4 nolu şube başkanlarının ortak düzenledıkleri basın toplantısında, Genel - İş Sendıkasının İşkolu düzeyınde toplu İş sözleşmesi yapma yetkısı almış olmasını, bu İş kolunda Faolıyet gösteren son sendıkalara indırılmış bır to - kat olarak nıtelemıştır, "olmanın bu yetkı, derınleşen ekonomık ve sıyasal bunalımın yı kunü İşçı sınıfının üstüne yıkmaya çalışan egemen sıyasal sınıfın bütünleşmelerı ı - çin üye kaydınına bıaşlanmıştır. Bunu göre "Bır allenın İşyerlerı veya hısmıarı arasında dısarıdan bırı katılmasyarak evlerde ve el sanatla rıan yapıldıgı İşlerde... İş Kanunu uygulanmaz.

İşyerınıız sızı kendı ustüne çeşıtrenk bunu sağlamış durumdakıdır. En İyısı sız Tekstıl Sendıkasının bulduk bıroısına bışvurunuz. Bışvurunuzu 26 55 90 numaralı telefona yaparsanız sıze yardımcı olurlar.

Türk—İş'e bağlı Batı Anadolu Bes—İş Sendıkasından istıfa ettıler

Genel-İş Sendıkası olarak amacımız, verdıgımız kavgayı, üyelerımızıe daha İyı bır yaşam kaylu hazırlamak, daha güvenlı bır İş ortamı yaratmakla sınırlıyoıı, kavgayı, İşçı sınıfının ve emekçı hallarımızın genel kurtuluş kavgasına bağımlı olarak yürütmekıtır.

Bugün