Aydınlık

Kuruluş yılı: 1921
Kurucusu: ŞEFİK HÜSNÜ

BÜTÜN ÜLKELERİN İŞÇİLERİ VE EZİLEN HALKLAR, BİRLEŞİN!

CUMARTESİ 19 OCAK 1980
500 KURUŞ

bir roman/iki yeni dizi ÇARŞAMBA'YA Aydınlık'TA

1 MAFIA'NIN SİLAH DOSYASI'NI AÇIYORUZ

Bu dosyada neler bulacaksınız? Silahları kimler getiriyor, silahlar nereden geliyor? Büyük patronlar, kabadayılar, satıcılar ilişkisi nasıl kuruluyor? Aydınlık bir kere daha karanlık yuvaların üzerine projektörlerini tutuyor

İsimler, olaylar!

2 CHP'DE KAYNAYAN KAZAN

NURİ ÇOLAKOĞLU

AYŞE KILIMCI'NIN İLGİYLE OKUYACAĞINIZ ROMANI

3 dünyaya merhaba

Küstahlık

Dışişleri Bakanlığının cevabı: «Türk basını hürdür. Her türlü eleştiri basında yeralabilir»

Rusya, Türk basınında sansür istedi!..

● *Afgan Elçisi de Türk hükümetinin Babrak Karmal yönetimini hemen tanımasını istemişti*

SOVYETLER Birliğinin Ankara'daki Büyükelçisi Aleksi Rodianov'un geçtiğimiz günlerde Dışişleri Bakanlığına gelerek, Türk basınının Afganistan'daki Müslüman gerillaları desteklemesinden yakındığı, bu yayınların önlenmesini istediği öğrenildi.

Rus Elçisinin bu pervasız ve küstah tutumuna karşı bakanlık yetkilileri gereken cevabı verdiler. Öğrenildiğine göre Rodianov'un "taleplerine" karşı bakanlık yetkilileri şu cevabı verdiler:

"1. Türkiye hür bir ülkedir.

"2. Türk basını hürdür, basında her türlü eleştiri ve yazı yer alabilir. Basının sansür edilmesi düşünülemez.

"3. Türkiye halkının yüzde 99.9'u Müslümandır. Sovyetlerin Afganistan'a anlaşılmaz saldırısı olmayıp da Afganistan'da büyük bir deprem olsaydı, Türk halkı Afgan halkını aynı sıcak duygularla kucaklardı."

Aldığı bu cevap üzerine Rodianov, Rusya'nın Afganistan'ı istilasına gerekçeler bulmaya çalıştı-

(Devamı Sa.7. Sü.1'de)

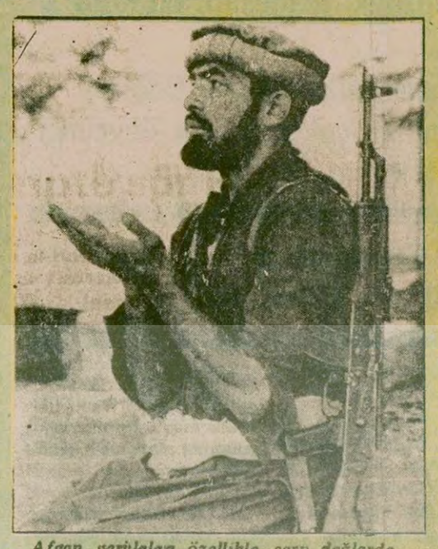

Afgan gerilaları özellikle sarp dağlarda etkin oluyor.

Afgan direniş kuvvetleri Kabil Havaalanını bastı

YAZISI 7. SAYFADA

Müslüman gerilla birliklerine katılarak Afgan direniş kuvvetlerini oluşturan ordu askerleri Rus işgalcilerine zaman zaman ağır kayıplar verdiriyor.

Afganistan'ın işgali ve Tito'nun sağlık durumunun bozulması üzerine

Balkan ülkeleri savunma önlemlerini artırıyor

Üç Balkan ülkesinin liderleri Balkanlarda durumun gerginleşmesi üzerine savunma önlemlerini artırdıklarını açıklarlar. İşte sağlık durumu kötüye gitmesine rağmen, halkı dış müdahaleye karşı hazırlanan Yugoslavya Devlet Başkanı Tito, savunma önlemlerini güçlendiren Romanya Devlet Başkanı Çavuşesku ve Balkanlara müdahale edilmemesini isteyen Yunanistan Başbakanı Karamanlis

● Yunanistan hükümeti: "Süper devletler Yugoslavya'nın iç işlerine karışmasın"

DIŞ HABERLER SERVİSİ

YUGOSLAVYA Devlet Başkanı Mareşal Josip Broz Tito'nun sağlık durumu ciddiliğini korurken, Balkanlarda kaygıların arttığı bildiriliyor.

Bunun bir ifadesi olarak Romanya Devlet Başkanı Nicolaeu Çavuşesku AgerpressHaber Ajansına verdiği bir demeçte, "Dünyamız, İkinci Dünya Savaşından bu yana en gergin durumu yaşamaktadır. Bu yüzden Romanya ulusal savunmasını güçlendirmektedir" dedi

(Devamı sa. 7, sü.2'de)

(Konuyla ilgili diğer haberlerimiz 3. Sayfada)

ANARŞİ "ÖNLEM PAKETİ"YLE İLGİLENMİYOR

Dün de 5 ilde 10 kişi öldürüldü

Şişli'de öldürülen Lokman Hekim.

● İstanbul'da iki öğrenci öldürüldü. iki kişi de ağır yaralandı

● Bursa'da bir işçi öldürüldü

● Gaziantep'te takipten kurtulmak için tuvalete sığınan iki öğrenci öldürüldü

● Gaziantep Belediye başkanı silahlı saldırıya uğradı, koruma memurlarından ikisi yaralandı

● Adana'da kahve tarandı, üç kişi ağır yaralandı.

5. SAYFADA

Bu kaçıncı?

"Esrarengiz Yüzbaşı" Çevikel sabah Adliye'den kaçtı, akşam yakalandı

Kelepçesiz olarak getirildiği Adliye'den koşarak kaçan Çevikel, Solfasol semtinde gizlendiği evde yakalandı

ANKARA (ÖZEL)

KAHRAMANMARAŞ'a ordu malı tahrip gücü yüksek patlayıcı madde getirirken yakalanan ve "Esrarengiz Yüzbaşı" diye bilinen Mehmet Ali Çevikel, dün saat 11.00 sıralarında duruşmaya çıkarılmak üzere getirildiği Ankara Adliyesinden kaçtı ve peşinden güvenlik kuvvetlerinin Ankara'da giriştiği seri operasyonlar sonucu, Solfasol semtinde bir evde yakalandı.

Sıkıyönetim Askeri Cezaevinde tutuklu bulunan "Esrarengiz Yüzbaşı" dün saat 11.00 sıralarında İstanbul'dan gelen bir talimat üzerine ifade ver-

(Devamı sa.7, sü.9'da)

Altın 825 dolara yükseldi

ZÜRİH (AA)

ULUSLARARASI siyasi gerginlikler altın fiyatlarını rekor seviyeye ulaştırdı. Zürih altın borsalarında dün bir ons altın 800 dolarlık sınırı da geride bırakarak bir aralık 825 dolardan işlem gördü.

New York borsalarında da bir ons altın önceki gün 800 dolardan alıcı buldu. Borsa kaynaklarına göre, önceki gün öğleden sonra altın fiyatlarında ons başına 60 dolarlık artış olmasına, Afganistan'da Sovyet askerleriyle Afgan ordu birlikleri arasında çarpışmalar olduğu yolundaki haberler yol açtı.

Türkiye, Babrak Karmal'ı kutlamayı düşünmüyor

ANKARA (ÖZEL)

TÜRKİYE hükümetinin Afganistan'daki Rusya tarafından işbaşına getirilen Babrak Karmal yönetimini kutlamayı düşünmüyor. Diplomatik geleneklere göre, bir ülkede yönetim, hangi biçimde değişirse değişsin, o ülke ile diplomatik ilişkisi bulunan ülkeler, yeni yönetime kutlama mesajları gönderiyor.

Ancak Türkiye hükümetinin Babrak Karmal yönetimine kutlama mesajı göndermeme kararı verdiği ve durumun dışişleri bakanlığına iletildiği öğrenildi.

Sis bombası Oral Çalışlar

SOVYET taraflısı kalemlerin son günlerde en çok gürültü kopardıkları konu, Amerika'nın Türkiye ve Ortadoğu ülkeleriyle ilişkileridir. Bölgede artan Sovyet tehdidi Ortadoğu ülkelerini ve Amerika'yı daha ciddi ve gerçekçi siyasetlere zorlamaktadır. Avrupa ülkeleri Türkiye'ye yüzlerini döndüler ve ülkemizin sorunlarına yardımcı olmadıklarını belirtmeye başladılar. Amerika'yla askeri anlaşma beş yıl daha uzatıldı. Türkiye, "Duvarın ötesine geçerim" tehditlerinden vazgeçti. Dışişleri Bakanı Erkmen, "Müttefiklerimize güven vermeye dikkat ediyoruz" diyor.

Yalnız Türkiye'de değil, Pakistan'da, İran'da, Basra Körfezindeki Arap ülkele-

(Devamı sa.7, sü.5'de)

Cumhurbaşkanı Korutürk'le görüşen

Demirel, "Anarşi milli bir meseledir" dedi

ANKARA (AA)

DÜN saat 17.00'de Cumhurbaşkanı ile görüşen Demirel, görüşmeden sonra yaptığı açıklamada, anarşinin bir milli mesele olduğunu söyleyerek, "Bu sözümü bu mesele ortadan kalkıncaya kadar tekrarlayacağım. Bu mesele bir siyasi mesele değildir" dedi.

Cumhurbaşkanı ile iç ve dış meseleleri görüştüklerini bildiren De-

(Devamı sa.7 sü.3'te)

Savcılık, Adli Tıp Başkanı hakkında soruşturma açılması için Adalet Bakanlığına başvurdu

Dr. Ayrı Sözen, uzmanlık dalı olmadığı halde rapordan düşerek ölen bir hastanın ceninde yapılan otopsiyi yönetti ve imzaladı. Yasalara aykırı olarak verilen bu raporu onaylayan Adli Tıp Kurumu Başkanı Şemsi Gök

Adli Tıpta otopsi raporlarını imzalayan doktor da baytar çıktı

İSTANBUL Cumhuriyet Savcılığı, yolsuzluklarını ve yetki suistimalleri olaylarını ortaya çıkardığımız Adli Tıp Kurumu Başkanı Şemsi Gök hakkında soruşturma a-

(Devamı sa. 7, sü. 4'de)

Sağlık Bakanlığında yine huzursuzluk var

Bakanlığa bazı komandoların alınması tepkiyle karşılandı

ANKARA (ÖZEL)

Sağlık ve Sosyal Yardım Bakanlığında memur tayinleri sürüyor. Görevden alınan memurların yerine Ecevit hükümeti döneminde görevlerinden uzaklaştırılan bazı ko-

(Devamı sa. 7, sü.2'de)

TİKP Malatya Belediye Başkan adayı Emcet Olcaytu.

● Malatya Belediye seçimlerine 22 gün kala ●

Bazı CHP'ileri gelenleri, TİKP adayı Emcet Olcaytu'yu destekliyor

MALATYA (ÖZEL)

MALATYA Belediye Başkanlığı seçimine 22 gün kala siyasi partiler kaynıyor. Milli Selamet Partisi Malatya İl Örgütü bağımsız aday İbrahim Fendoğlu'nun destekleme kararı almasına rağmen, MSP'lilerin bir kısmı Fendoğlu'nu desteklemeyeceğini açıkladı. Bundan 6 gün ev-

(Devamı Sa.7'Sü.1'de)

Yurtsever Mimar ve Mühendisler:

"CHP'li mühendisleri alet olmamaya çağırıyoruz"

İSTANBUL (ÖZEL)

YURTSEVER Mimar ve Mühendisler adına bir açıklama yapan inşaat Yüksek Mühendisi Nesim Ovadya, "TMMOB'ye bağlı Odaların Genel Kurullarında Demokratik Sol Mühendis ve Mimarların Birlik Dayanışma ile ittifaklar oluşturması, mimar ve mühendis kitle-

(Devamı, Sa. 7, Sü. 8'de)

Adana ve İzmir'de CHP'li mühendisler TKP yanlılarıyla işbirliği yapmıyor

● Demokratik Solcuların Odalarda TKP ile işbirliği yapması ve bu fikri savunması tepkilere yolaçtı

MÜHENDİS ve Mimarlar odalarında demokratik solcuların TKP ile ittifak yapmasına bazı CHP'liler karşı çıkıyor. İttifak politikasını savunan yetkililerden aldığımız bilgilere

(Devamı Sa.7, Sü.7'de)

Komandoların işe alınmasını protesto için

Tariş'te direnişe geçen işçilere polis müdahale etti, biri polis, dört kişi yaralandı

İZMİR (THA)

TARİŞ'in Kahramanlar semtindeki yağ kombinasında 5 komandonun işe alınmasını protesto için direnişe geçen işçileri dağıtmak isteyen polislerle işçiler arasında çıkan

(Devamı sa. 7, sü. 4'de)

içten geldiği gibi
NİMET ARZIK

Fikret Otyam ve sergisi

Fikret Otyam, güneyde, Gazi Paşa köyünü, Ankara'da sergisini açmak için zar zor terketti. Sibirya'ya taş çıkartan bir gündü. Fikret Otyam olmasa, kimse, Evrensel Galeriye varmazdı, çamur buz soğuk deryasında. Ama işte o, sıcak dostluklar var ya, tavuğun çiğini yediren...

Kendisi, rahatsız oldu Ankara'da... Eşi Filiz'e. durmadan "burda oturulmaz, evimize dönelim" diye tutturdu durdu.

Evet oturulmaz ama, biz oturuyoruz.

Fikret Otyam'dan söz etmezden önce, öfkemi parlatan bir dönüp dolaşan sözün üstüne yürüyeceğim...

(Yıllar yılı, en kıytırık, düzmece "malulen emeklinin.. bile gerine gerine sarfettiği bir cümle var;

– İki yüz kişiyi sallandırırsın olur biter!

Sağcısı koskoslanıyor:

– Bu kaz... solcuları sağ bırakmayacağız!

Solcusu koskoslanıyor·

– Sağcıların anasını ağlatacağız!..

Yeni bir şey değil, analar hep ağlar!... Hep "ezmek, anasını ağlatmak, babasına rahmet okutmak"... bu ezik hayvan psikolojisi!... O kadar!...

Yani ezersen, döğersen, boynunu koparırsan, Türkiye'nin problemleri kökünden çözülecek mi kendiliğinden,... a çüşçüş?..

Kimse neden "Türkiye'yi ihya etmenin" yollarından hiç söz etmiyor...

Artık stil değiştirelim kuzum!)

Dönelim Otyam'a:

İnsanların, birbirlerinin sıcaklığında kaynaştığı bu sergide, Fikret Otyam otuzbeş tablo sergiledi. Eşi Filiz de, kendi dokudüğü on kadar, kilimi...

Gelecek sergilerinin daha zengin olacağına güvenliyim... Hâlâ, yarı kentliler. Daha Gazi Paşalı tam değiller. Bir tür, gentleman farmer ailesi havasındalar. Görünüsleri değil, yapıtları!

Otuzbeş tablo: Peyzaj ve portreler... sıcak, sevimli...

Hele otuzbeşi beraberken, birbirlerinin havasıdan yararlanıyorlar. Ayrı ayrı asılınca sonradan özlerinden bir şey yitiriyorlar.

Sergiyi, Cumhurbaşkanlığı Genel Sekreteri Haluk Bayülken açtı. Azcık yaşlanmak yaramış kendisine. Ne dedi?

– Hoş, dedi, beş dedi, dikkat "açıyorum" dedi!

Herkes, önlem paketi diye yırtındığı dırdırtığı için, politikacı yoktu davetliler arasında!

Dev buketinin ardından, İsmail Hakkı Birler görünmüştü. Şükür, güçlü İş Bankasının buketi, bu kez, bayram düğünden sonraya kalmamış, zamanında gelmişti.

Hâlâ bir Konu ve Bir Konuk'unu ele almıyan a la Tacther kuvafürlü Jülide Gülizar, artık muhafızsız dolaşıyordu. Hepimizin sevdiğimiz ve alıştığımız, body gardy Haluk, TRT'de nöbete verilmişti. Görev, görevdir!

Bir Konu ve Bir Konuk'a başlamak için ne duruyor ve neye direniyor. Bilmek isterdim...

Üstünüze yüzbin şifalar, haberler çok canlandı ama onların dışında daha hiç bir şey canlanmadı, kanlanmadı TRT'de... Ha bir de sinyal zarifleşti!

Radyo spikerleri telepazarlara çıkıyor, soğukluk ve yapaylık dağıtıyorlar. ne haber?... Öyle insanlarla iletişim kurmak zor... Değil mi Jülide Gülizar?

–İsminiz?...

– Ne iş yapıyorsunuz?...

– Bir ilginç anınızı anlatır mısınız, demek, napayım, şu beyini, şu yüreciğe, ne sıcak su döküyor, ne soğuk su!... Bir de, dar sokakta, bıçak dayar gibi burunlara mikrofonu dayamak.

Sunucunun, Çolombo'ya, replik vermesi de, suya düşmüş saç teline benziyor, o kadar ve bu kadar!...

Sussan olmaz mı?...

— Hep Yunus'un sözlerini yinelerim böyle bir önerinin karşısında: "Ya ben öleyim mi, söylemeyince... Başında bir yakınımız varda... susacak mıyız?

Fikret Otyam... Evrenin altındaki depoyu, galeri olarak ilk lânse ettiren sendin... O zaman Yemen'e gidip gelmiştin, sergin, portrelerinde, paysajlarında, yarım-Nü'lerinde, Yemen'in izleri yansıyordu.

Cesur bir adım attırmıştın yanındakilere.

–Kazanırsam, galeri kirasını ödérim... kazanmazsam...

Yirmibeşyıl gazetecilikten sonra, dürüst adamın diyeceği bu... Yan sübvansiyonun yoktu senin...

Damadı Ali Baransel de, o paltosuyla bile, zarif teşrifatçı haliyle hazırdı.

Bu kadar latifeye katlanır... İçi, teşrifatçı değildi son gördüğümde. Dışı her zaman öyleydi...

Kendisini kusuru olmadığı bir konuda bir hayli hırpaladık...

Hoyrat kritiklerimize: Hassasiyet, dedi... saldırılarımıza, teşekkür etti.

Nezaket çok ince bir şey!... O an için silahlarımızı aldı. Sonradan gene kuşandık.

Küçük dağları ben yarattım'cıların, sergide olmaması, Evrensel Galeriyi ve üstündeki kitabevini ısıtmıştı... Dışardan kapı açılıp da giren her soğuk hava çarpması çabuk ısınıyordu.

Nasıl olsa, ayakların geri gide gide geleceksin Ankara'ya Fikret Otyam...

Kavgaların tam dışında kalamazsın ki!... bunca yıl savaştıktan sonra!...

FİKİR MEYDANI

MAKİNA MÜHENDİSLERİ VE MİLLİ BAĞIMSIZLIK

- "Makina" gazetesine göre, Çerkez Ethem 'devrimci', O'na karşı çıkanlar 'gerici' imiş!
- Rusya'nın örgütümüzdeki gölgesini, bu kara lekeyi silelim
- Mustafa Kemal, emperyalizme karşı Doğu fırtınasının ilk kıvılcımını çakan büyük devrimci olarak tarihe geçmiştir

İlker Sümerkan
(Makina Yüksek Mühendisi)

MAKİNA Mühendisleri Odası 1974'lerden bu yana belli bir grubun yönetimindedir. Yönetim: gittikçe daha açık bir şekilde, Türkiye üzerine düşünce ve önerilerini, oda yayın organı MAKİNA gazetesinde dile getirmektedir. Ülkemizin sanayileşmesini Rusya ve Doğu Avrupa'ya bağlı olarak ele alan görüşlerini, şimdilik bir tarafa bırakarak, yönetimin niteliğini ve halkımıza hangi geleceği layık gördüğünü, ortaya seren bir yazı üzerinde duracağım.

17 Eylül 1979 tarihli MAKİNA gazetesinde yer alan yazının adı "Ulusal Kurtuluş Savaşı Sürüyor" Yazıda, Çerkez Ethem devrimci ona karşı çıkanlar gerici olarak tanıtılıyor. Halkın örgütlenmesi ve mücadelesi, mücadelenin önderliği, kazanılan bağımsızlık zaferi geçiştirilirken, SSCB'ye yakınlık, onun yardımı ve Çerkez Ethem eliyle devrimci iktidar kurmak gibi meseleler getiriliyor. Ortak düşman emperyalizme karşı omuz omuza dövüşen Türkiye ve o günün sosyalist SSCB'si arasındaki ilişkinin karşılıksız yardım, içişlerine karışmama, büyük ve küçük devletlerin eşitliği ilkelerine dayandığı gerçeği tersyüz ediliyor.

Çerkez Ethem'i niye yüceltiyorlar? Mustafa Kemal'den ne istiyorlar? Mustafa Kemal bir yandan işgalcilerle mücadele ederken, bir yandan da Çerkez Ethem gibi iç hainlerle, bağımsızlık düşmanlarıyla uğraşmıştır. Mustafa Kemal, emperyalizme karşı dünyadaki ilk kurtuluş savaşında halkımızı zafere götüren önder olarak, Doğu fırtınasının ilk kıvılcımını çakan büyük devrimci olarak tarihe geçmiştir. Çerkez Ethem'i ise tarihin çöplüğünden çıkarıp halkımıza kahraman olarak yutturmaya kimsenin gücü yetmez.

Yazıda Kurtuluş Savaşını halkın kendi gücü ile değil dış yardımlarla kazandığı anlamı verilmek isteniyor. Halkın örgütlenmesi olarak, Çerkez Ethem benzerlerinin çiftlikleri basması, yağmalaması gibi şeyler anlatılıyor. Sırtında top taşıyan kadınlar, mermilerin çapını hayatı pahasına tornada düşüren İmalat-ı Harbiye işçileri, işgalciyi kovmaktan başka düşünce tanımayan askerler, ilk kurşunu atan Hasan Tahsin'den söz edilmiyor.

Yazı esas olarak SSCB Bilimler Akademisinin Türkiye Tarihi kitabından yararlanarak hazırlanmış. Varılan noktalar: Türkiye'nin kazanılmış, korunacak ve geliştirilecek bağımsızlık diye bir meselesi olmadığı, dış yardımla desteklenen Çerkez Ethem eliyle, ülke sosyalizmin eşiğine gelmişken, burjuvaların devrimi geriye götürdüğüdür.

Çerkez Ethem ve sosyalizm. Yurt haini eliyle sosyalizm kurmak.O günlerde böyle hainler eliyle "sosyalizm" kurduran emperyalist süper devlet yeryüzünde yoktu.

Bugünlere bakarsak; Heng Samrin eliyle Kamboçya'da, Rus ordusu desteği ile, Babrak Karmel eliyle Afganistan'da kanlı rejimler kuruluyor. Bugünün Çerkez Ethem'i Doğu Almanya'da dışardan destekle Türkiye'ye gelme rüyaları görüyor.

O da yönetimi halkımıza köleliği öneriyor. Makina mühendislerinin örgütünün tepesinden, bağımsızlık uğruna nice çilelere katlanmış halkımıza layık gördükleri gelecek bu.

Makina mühendisi arkadaşlara sesleniyorum. Yüreklerimizi emperyalist Rus işgalcilerine göğüslerini siper eden Afganlı kardeşlerimizle birleştirelim. Örgütümüzdeki Rusya'nın gölgesini, bu kara lekeyi silelim. Milli bağımsızlık bilincini hakim kılalım.

OLAYLAR/SORUNLAR/GÖRÜŞLER

TARSUS'TA BİR OLAY VE İBRET DERSİ

Ö.Faruk Ciravoğlu

TARSUS Türkiye İşçi Köylü Partisi (TİKP) İlçe Yönetim Kurulu Üyesi Mahmut Güçlü bayiden aldığı günlük gazeteleri Parti binasına götürürken Dev-Yol taraftarı 4-5 kişi tarafından yolu kesilir. Saldırganlar kimlik sorup Mahmut Güçlü'nün elindeki gazeteleri kontrol etmeye kalkarlar.

Tercüman, Hergün ve Aydınlık gazetelerini bir arada gören saldırganlar bir anlam veremezler ve silah gösterip korkutmaya yeltenirler.

Mahmut korkup kaçmayınca üzerine saldırıp 5-6 yerinden bıçaklarlar.

1979'un son günlerinde geçen bu olayda, ellerinde silahlarla kimlik kontroluna, insan avına çıkan bu saldırganlar 14-15 yaşlarında gencecik çocuklardı.

Artık takkeleri önümüze koyup düşünmek gerekiyor. Bu saldırı kime hizmet etmiştir? Dev-Yol bu olay sonucu "Faşizme karşı mücadelede" bir başarı mı kazanmıştır? Yoksa küçük bir yanlışlık mı olmuştur?

Dev-Yol'un Tarsus'ta izlediği siyaset nedir? "Direniş Komitelerinin" yazılarında her ne kadar" halkın benimsemediği işleri yapmayalım", "halkın çoğunluğunun desteğini almaya dikkat edelim" gibi güzel sözler söyleniyorsa da, pratikte buna uyuluyor mu? Uymak bir yana tam tersi bir tutum izlenmiyor mu?

İşçi otobüslerinin önünü kesmek ve kurşunlamak bunlarda. Yollarda lastik yakıp korsan gösteriler yaparak halka illallah dedirtmek bunlarda. Bu mu "halkın benimsemediği işleri yapmamak"?.

Hele Paktaş 2'de izlenen kışkırtıcı çizgiye ne demeli? Bunlar "hareket berekettir"den başka anlayış tanımıyorlar. İşçileri eyleme sürüklemek için sahtekarlık yapıyorlar, Kendilerine karşı çıkan devrimcileri, yurtseverleri tehdit edip, susturmaya çalışıyorlar. Ve son olarak işçileri Kahramanmaraş olaylarını protesto eylemine katamayacaklarını anlayınca "ikramiye almak için direniş yapıyoruz" diye eylem sürdürmeye kalktılar. Bu siyasi sahtekarlık değil midir?

14-15 yaşlarındaki çocuklara saldırganlık yaptıran siyaset işte budur. Dev Yol saflarında bulunan aklı başında kişiler bütün bunları dikkatli bir şekilde düşünüp değerlendirmelidir

Dev- Yol'un önünde iki yol vardır. Ya bu çizgiyi sürdürüp yeni yeni Dev-Sollar, MLSPB'ler türetmek, ya da halka hizmet yolunda ilerlemek ve devrimcilerle birleşmek.

Çıktı
TÜRKİYE İHTİLALCİ İŞÇİ KÖYLÜ PARTİSİ DAVASI
AYDINLIK YAYINLARI
SAVUNMA
150 LİRA
Genel Dağıtım: TÜR-CA
Hamam Sok. No: 4 Cağaloğlu/İSTANBUL
Tel: 27 25 22
3. BASKI

SEYİT ALP
DEVRAN
Zorbaya boyun eğmemişlerin
Haksızlığa sessiz
kalmamışların
sıcak kanlılığıdır bu.
Zamanlar ötesinden
sıyrılıp günümüze gelen,
Türlü çiçek kokan
yayla rüzgarıdır,
Kö karanlık dünyadan,
Tırnak ile diş ile
kurtuluş ışığını
söküp alanların,
Bıkmadan usanmadan
yol yordam öğrenip,
Sabır ile ayağı
kalkanların,
Halk yoluna
baş koyanların
mücadelesidir.
Genel Dağıtım: TÜR-CA
Hamam Sok. No: 4 Cağaloğlu
İSTANBUL, Tel: 27 25 22
AYDINLIK YAYINLARI
50 LİRA
Çıktı

İLAN
T.C.
GEBZE
SULH HUKUK
HAKİMLİĞİ
Esas No, 979/365

Davacı İsmail Semai Ereken tarafından davalılar Hatice Taşdemir ve arkadaşları aleyhine açılan izalei şuyuu davasında:

Davaya konu Gebze ilçesi Tavşanlı köyü Kadiryeri mevkiinde kain 26 pafta 990 parsel sayılı gayrimenkulde hissedar bulunan Hatice Taşdemir'in adresi tüm araştırılmalara rağmen tespit olunamadığından kendisine ilanen tebligat yapılmasına karar verilmiş olmakla, işbu davalının duruşmanın bu defada talik edildiği 11.2.1980 Pazartesi günü saat 11.00'de Mahkememizde hazır bulunması veya kendisine bir vekille temsil ettirmesi, gelmediği takdirde H.M.U.K.nunun 509 ve 510. maddeleri gereğince duruşmanın gıyabında devam olunacağı tebligat yerine kain olmak üzere ilan olunur. 7.12.1979
(Basın: 381-0072)

İLAN
T.C.
GEBZE
SULH HUKUK
HAKİMLİĞİ
Esas No: 979/482

Davacı İsmail Semai Ereken tarafından davalılar Hacı Veli Deveci, Naciye ve arkadaşları aleyhine açılan izalei şuyuu davasında:

Dava konusu Gebze Darıca bucağı Eminyer mevkiinde kain 102 pafta 4143 parsel sayılı gayrimenkulde hissedar bulunan ve 1/5 paya malik olan Ali kızı Naciye'nin adresi tüm araştırmalara rağmen bulunamadığından kendisine ilanen tebligat yapılmasına karar verilmiş olmakla, işbu davalının duruşmanın bu defada talik edildiği 11.2.1980 Pazartesi günü saat 11.00'de duruşmada hazır bulunması, gelmediği veya bir vekil göndermediği takdirde H.M.U.K. nunun 509 ve 510. maddeleri gereğince duruşmanın gıyabında yapılacağı tebligat yerine kain olmak üzere ilan olunur.7.12.1979.
(Basın:382-0073)

İSTANBUL BELEDİYE BAŞKANLIĞINDAN
ÖLÇÜ VE TARTI ALETLERİNİN
MUAYENESİ HAKKINDA

Fabrika, imalathane, İktisadi Devlet Teşekkülü, Resmi Daire ve Esnafın nazarı dikkatine.

1978 yılında muayeneleri yaptırılan ve 1980 yılında muayeneleri gereken ölçü ve tartı aletleri için, esnaf ve müesseselerin 2/Ocak 1980 tarihinden 28/Şubat/1980 tarihine kadar ilgili bulundukları Ölçüler ve Ayar Memurluklarına ve Belediye Şube Müdürlüklerine beyanname vermeleri lüzumu ilan olunur.
(Basın: 10434-0070)

T.C.
İSTANBUL
3 CÜ İCRA
MEMURLUĞU
979/11925
MENKUL SATIŞ
İLANI

İstanbul 3 üncü icra memurluğundan Mahcuz olup satılmasına karar verilen 50. şer bin liradan (ceman) 150 bin T.L. kıymetinden 47 19 55-46 80 34- 40 85 34 sayılı telefonların intifa hakkının 1 nci açık artırması 23.1.1980 günü saat 15. 45-16.00, 16.00-16.15, 16.15-16.30 arası İst. Adliyesarayı 3 üncü İcra dairesinde yapılacaktır. O gün verilecek bedel muhammen kıymetinin %75'ini bulmadığı takdirde 25.1.1980 günü aynı mahal ve saatte 2 inci artırması yapılarak en çok artırana ihale edilecektir. Tellaliye ihale Damga resmi pulları alıcıya ait olup talipllerin belli gün ve saatte mahallinde bulunacak memura müracaatları ilan olunur. 15.1. 1980.
(Basın: 385-0074)

Çıktı
TÜRKİYE İHTİLALCİ İŞÇİ KÖYLÜ PARTİSİ DAVASI
AYDINLIK YAYINLARI
SAVUNMA
150 LİRA
Genel Dağıtım: TÜR-CA
Hamam Sok. No: 4 Cağaloğlu/İSTANBUL
Tel: 27 25 22
3. BASKI

Fiyatı	Ressamın Adı	Tablonun Adı	Adet	Tutarı
20 TL.	Aysu Koçak	Hasat	.....	.....
50 TL.	Ramis Aydın	Oduncular	.....	.....
100 TL.	Ramis Aydın	Kağnı	.....	.....
100 TL.	Ali Demir		.....	.....
250 TL.	Kasım Koçak	Madenciler	.....	.....
500 TL.	Kasım Koçak	Aydınlık	.....	.....
		TOPLAM	.....	.....

Yukarıda cins ve miktarını belirttiğim kartlardan ödemeli olarak gönderiniz.

İsim: .....
Adres: .....

İsteme Adresi:
Molla Fenari Sok. 37/2
Cağaloğlu/İSTANBUL
Posta Çeki No:
BAYAŞ–AYDINLIK
11 83 46
Hesap No:
BAYAŞ BASIN YAYIN A.Ş.
İş Bankası Turbe Şubesi
2149 İstanbul

Not: 100 lirayı aşmayan kart talepleri için posta pulu gönderiniz.

Aydınlık kartları isteme kuponu

Doğu Perinçek
Anarşinin Kaynağı ve Devrimci Siyaset
60 LİRA
Çıktı
Değişik ve genişletilmiş 2. BASKI
AYDINLIK YAYINLARI
Genel Dağıtım: TÜR-DA
Hamam Sok. No: 4
Cağaloğlu/İSTANBUL
Tel: 27 25 22

İLAN
DEV. MADEN-SEN
BAŞKANLIĞINDAN

Türkiye Şişe ve Cam Fabrikaları A.Ş. ne ait Yalıköy Kuarsit Maden İşletmesi Yalıköy/Çatalca/İstanbul İşyerinde İşyeri düzeyinde toplu iş sözleşmesi yapılacaktır.

275 sayılı yasa uyarınca duyurulur.

MERKEZ YÜRÜTME KURULU

(Basın: 373-0075)

500 TON 25-50 AFS TANE İNCELİĞİNDE
YIKANMIŞ SİLİM DÖKÜM KUMU
SATIN ALINACAKTIR

Şartnamesi bedelsiz olarak aşağıdaki adreslerden alınabilir:

1– İSKENDERUN'da Müessesemiz Ticaret Müdürlüğü,

2– İSTANBUL'da Sirkeci Yalıköşkü Cad. Yalıköşkü Han. Kat. 4-5'teki Mümessilliğimiz,

3– ANKARA'da Küçükesat, Büklüm Sk. No. 22'deki Mümessilliğimiz,

İSTEKLİLERİN Şartnamemiz esaslarına göre hazırlayacakları 79-728 no'lu dosyayla ilgilidir, mesruhatlı kapalı teklif mektuplarını, geçici teminatlarıyla birlikte en geç 29.1.1980 günü saat 14.30'a kadar İskenderun Demir ve Çelik Fabrikaları Müessesemiz Haberleşme ve Arşif Müdürlüğünde bulundurmaları ilan olunur.
(Basın: 10442-0071)

demokrat gözüyle
lütfü oflaz

Kararsız Kasım!

Evet.. Yurtta ve dünyada Afganistan'ın işgalini alkışlayanlar var.

Ki bunlar hayli azınlıktadır.

Yurtta, Rus yanlısı topu topu 18 dernek...

Dünyada, Sovyet kuklası topu topu 18 hükümet...

Beri yanda, bu işgale yurtta ve dünyada karşı çıkanlar var.

Ki bunlar ezici bir çoğunluktadırlar.

Yurtta, hemen bütün bir millet..

Dünyada, tam tamına 104 devlet...

Bunların dışında bir üçüncü grup var ki, onlar da kararsız Kasımlar!

Afganistan'ın işgaline ne karşı çıkıyorlar, ne de alkışlıyorlar...

Sadece susup oturuyorlar.

Veya, "Afganistan'ın işgaline karşı mısın, değil misin" diye sorduğunuz zaman ıkınıyorlar, sıkınıyorlar "karşıyım" ya da "değilim" lafını bir türlü ağızlarından çıkartamıyorlar.

Merak bu ya.. Yarın öbürgün Rus tankları kapımıza dayandığı zaman, acaba bunlar ne yapacaklar?

İşgalcileri alkışlayanların mı, karşı çıkanların mı yanında yer alacaklar?

Yoksa, "Ne sağcıyım, ne solcuyum futbolcuyum" misali, iki ateşin ortasın da mı kalacaklar?

Cevap?

.....

Bu konuyu şimdilik kesiyoruz.

Sırası gelmişken de size bir "kararsız Kasım" fıkrası anlatmak istiyoruz.

Efendim, kararsızlığıyla meşhur "kararsız Kasım" lakaplı bir Osmanlı paşası varmış...

Paşa, öylesine kararsızmış ki, bir bardak suyu içmek için bile "içsem mi, içmesem mi" diye düşünür durur, o arada dili damağı kurur, ama o suyu içip içmemekte bir türlü karar kılamazmış...

Bir gün bu paşa kendisine yeni bir konak yaptırmayı arzulamış...

Hemen mimarlara haber salınmış, mimarlar kolları sıvamış ve birkaç değişik konak planı hazırlamış...

Ne var ki, Paşanın kararsızlığı malum.. Onu mu yaptırsam, bunu mu yaptırsam, derken işin içinden bir türlü çıkamamış...

En sonunda bunun seçimini ve konağın yapılması işini karısına bırakmış, kendisi de uzunca bir sefere çıkmış...

Aradan aylar geçmiş, Paşa seferden çıkagelmiş ve doğruca karısının yaptırdığı yeni konağına yollanmış...

40 odalı konağı gezmiş, ziyadesiyle beğenmiş, yalnız bir şey dikkatini çekmiş ,o hususu da karısına çıtlatmış:

"Hanım, her şey iyi güzel de" demiş, "Yalnız bu koskoca konağın helası niye bir tane?"

Karısı yanıtlamış:

"Bey, bey" demiş, "Senin kararsızlığın malum.. Konakta birkaç tane hela olsa, ona mı gitsem, buna mı gitsem derken altına edeceksin!"

Esasen bütün kararsız Kasımların durumu bu değil mi?

BULMACA

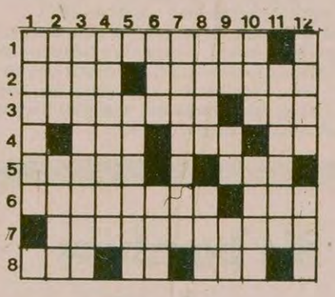

SOLDAN SAGA: 1) Kırpdadıkça renkleri ve dalgaları değişen (kumaş) 2) İlham-Kıta. 3) Motorlu tren-Bir çeşitş kürek. 4) Bağırsaklar (eski dil) Tersi kötülük- Bir bağlaç. 5) Bir bayan adı-Üzme. 6) Sonsuza dek-Hatıra. 7) Tersi sözcük-Gözün renkli tabakası 8) İleri, aşan-Çalışma-Dede, cet.

YUKARIDAN AŞAĞI 1) Başa bağlanan bir çeşit tül bent. 2) Argoda en iyi, şahane-Araç 3) Bir şeyin niteliğini belirtme, vasıflandırma. 4) Alışılan doğal nitelik ve kural dışında olma durumu, sapıklık. 5) Tanesi olan tanelerden oluşmuş. 6) Ensiz-Bir sayı. 7) Teklif etmek 8) Kokulu bir bitki. 9) İlave-Bir harfin okunuşu-Bir hayvan. 10)Tanrı-Sivas'ın bir ilçesi. 11) Hafif bir tatlı. 12) İskambilde bir kağıt-Sıcaklık, hararet.

DÜNKÜ BULMACANIN ÇÖZÜMÜ

	1	2	3	4	5	6	7	8	9	10	11	12
1	O	L	İ	M	P	İ	Y	A	T	■	V	■
2	T	E	R	M	O	O	İ	N	A	M	İ	K
3	O	H	■	B	L	U	Z	■	Y	A	R	A
4	P	İ	N	T	İ	■	■	K	A	L	A	S
5	A	M	A	■	G	E	L	E	B	İ	■	İ
6	R	■	K	S	E	W	O	W	■	K	O	Y
7	K	E	D	İ	■	A	B	E	S	■	D	E
8	■	S	İ	N	O	Z	İ	S	T	■	D	A	R

...RUSYA'NIN AFGANİSTAN'A MÜDAHALESİNE TEPKİLER... ORTADOĞUDA GERGİNLİK...

Olaf Palme: «Çılgınlık mantığın yerini aldı»

OLAF PALME

Ola Ullsten: «Sovyetler çekilirse, sorun çözülür»

OLA ULLSTEN

•Palme: "Dayanışma adı altında Sovyetler Birliğinin Afganistan'a girişini mahkum etmeliyiz"

ABDULLAH GÜRGÜN (STOCKHOLM)

İsveç Sosyal Demokrat İşçi Partisi (SAP) Başkanı Olaf Palme Stockholm'de yaptığı bir konuşmada Sovyetler Birliği'ni sert bir dille mahkum etti.

Palme Sovyetlerin Afganistan'ı işgali konusunda "Sovyetler Birliği'nin Afganistan'a girişi zorbaca bir saldırıdır. Her milletin kendi kaderini kendisinin tayin etmesi hakkına karşı işlenmiş açık bir suçtur. Halkların haklarına karşı işlenmiş bir suçtur. Çılgınlık mantığın yerini almışa benzer. Küçük devletlerin bağımsızlık hakkı tehdit ediliyor ve çiğneniyor. İnsanlar haklı olarak endişe içindedirler. Bu endişeyi paylaştığımızı vurgulamak isterim. Dünya şu anda görülmemiş tehlikeli bir durum içinde bulunuyor."

Palme konuşmasında yumuşamanın da ister istemez tehlikeye girdiğini, Rusya'nın Afganistan işgalinin dünyayı yine eski soğuk harp günlerine götüreceğini belirtti.

Palme Avrupa'nın silahlanmanın merkezi olduğunu ve büyük devletlerin Avrupa'yı bir savaş alanı haline getirmeye hazırlandıklarını, bu nedenle atom silahlarından arınmış bir Avrupa için çalışmanın gerektiğini öne sürdü. Bunun için başta Rusya ve ABD'nin bu silahlanmadan vazgeçmesi gerektiğine değinerek şunları söyledi:

"İlk elde Sovyetler Birliği SS-20 füzelerinden vazgeçmeli, NATO da yeni füzeleri yerleştirmemelidir. Ayrıca hem Varşova hem de NATO Avrupa'daki birliklerini azaltmalıdır."

Sosyal Demokrat İşçi Partisi Başkanı Palme sözlerini şöyle bitirdi:

"Dayanışma adına Sovyetler Birliği'nin Afganistan'a girişini şiddetle mahkum etmeliyiz. Bu dünyanın yoksul ülkelerine vurulmuş güçlü bir darbedir. Bence Sovyetler Birliği bir halkın özgürlük özlemi karşısında yeniden acı bir ders alacaktır."

İSVEÇ DIŞİŞLERİ BAKANI OLA ULLSTEN "SOVYETLER KENDİ ÜZERİNE DÜŞEN SORUMLULUĞU BOŞ VERİYOR"

TT haber ajansına bir demeç veren İsveç Dışişleri Bakanı ve Halk Partisi Başkanı Ola Ullsten Sovyetleri yeniden kınadı. Dışişleri Bakanı demecinde şunları belirtti:

"Sovyetler Birliği'nin Afganistan'a girişi umarız Rusya'nın yeni bir dış politikasının belirtisi değildir. Fakat aldığı tedbirler o kadar dikkat çekici, o kadar yumuşamadan geri dönüşün açık belirtisidir ki, bunun doğru olduğu konusunda bir soru işareti koymak gerek."

Ullsten Afganistan sorununun ancak Sovyet askerlerinin geri çekilmesi ile çözümlenebileceğini belirtti.

Linowitz, Carter ile Vance arasında görülüyor.

Mısır-İsrail özerklik görüşmeleri çıkmazda

DIŞ HABERLER SERVİSİ

MISIR-İsrail arasında Filistinlilere özerklik verilmesi konusundaki görüşmelerde arabuluculuk yapan Carter'ın elçisi Linowitz, görüşmelerde bu güne kadar elde edilen ilerlemenin iyimser bir sonuç olarak değerlendirilebileceğini söyledi. New York'ta Dış Siyaset uzmanlarıyla görüşen Linowitz Filistinlilerin ve Ürdün'ün görüşmelere katılmamasına rağmen görüşmelerde gerçek bir ilerleme sağlanabileceğini öne sürdü.

Ne var ki gözlemciler, Mısır'la İsrail arasında özerklik konusunda son olarak yapılan görüşmelerde derin görüş ayrılıklarının sürdüğünü belirttiler. Mısır, tüm yetkilerin seçilecek bir Filistin Konseyine devredilmesinde ısrar ediyor. İsrail ise bazı haklar tanımayı kabul ederken, Filistin Konseyine kanun yapıcı bir statü tanımayı reddediyor.

İSRAİL-ABD İŞBİRLİĞİ

Bu arada bir İsrail hükümet yetkilisinin Ortadoğu'nun güvenliğini sağlamak için ABD ile işbirliği yapmaya hazır olduklarını açıkladığı bildirildi.

Öte yandan, ABD Ulusal Güvenlik Danışmanı Brzezinski, bir Amerikan gazetesine verdiği demeçte, ABD'nin Ortadoğu için bir güvenlik birliği çatısında yerini almaya hazır olduğunu söyledi.

MISIR

Bu arada, Mısır'da İsrail-Mısır ilişkilerinin normalleştirilmesini hoş karşılamayan 172 yüksek rütbeli subayın, zamanından önce emekliye ayrıldıkları haber veriliyor.

Güney Kore, Demokratik Kore Halk Cumhuriyetinin görüşme çağrısını olumlu karşılıyor

DIŞ HABERLER SERVİSİ

Güney Kore Başkanı Çoy Kyu Hah, Güney Kore yetkililerinin Kore Demokratik Halk Cumhuriyetinin, iki ülke başbakanlarının görüşmelere oturması için yaptığı çağrıyı olumlu bir şekilde ele aldıklarını açıkladı. Çoy Kyu Hah, Güney Kore'nin cevabını kısa süre içinde vereceğini söyledi.

Güney Kore yetkilileri, daha önce Demokratik Kore'nin kayıtsız şartsız görüşmelere oturulmasını isteyen çağrısının muhatabının kendileri olmadığını iddia etmişlerdi. Çağrıda ayrıca görüşmelerin üçüncü bir ülkede yapılabileceği belirtilmişti. Güney Kore yetkililerinin son cevabı, bir tutum değişikliğini yansıtmaktadır.

İsviçre Emek Partisi de Afganistan'ın işgaline karşı çıktı

MUSTAFA GENÇER (LOZAN)

İspanyol ve İtalyan komünist partilerinden sonra, Sovyet yanlısı İsviçre Emek Partisi de Afganistan'ın Sovyetler tarafından işgalini onaylamıyor.

Partinin yayın organı "İşçinin Sesi"nde yayınlanan "Barışı Korumak" başlığını taşıyan makalede şu görüşlere yer veriliyor:

"Afganistan olayları ve dünyadaki yankıları bizi iki nedenden kaygılandırmaktadır. Her şeyden önce kararlı bir şekilde bağlı olduğumuz bir ilke sözkonusudur. Devletlerarası ilişkilerin temel kuralı olan başka bir ülkenin içişlerine karışmamak. İkinci olarak da bu tür olaylar uluslararası durumun giderek daha da tehlikeli bir hal almasına yol açmaktadır."

Makalede bununla birlikte Taraki ve Karmal Afganistan'ı "Ortaçağ Feodalizminden" kurtarmak isteyen "ilericiler" olarak nitelendiriliyor. Birbiri ardına gelen darbeler ise hükümet içindeki görüş ayrılıklarına bağlanıyor.

Uluslararası gerginliğin arttığına dikkati çeken yazı şu şekilde son buluyor. "Buna karşı bütün halklar ve devletler çok geç kalınmadan harekete geçmelidirler. Büyük güçlerden silahsızlanma konusunda somut önlemler almalarını, ülkelerin bağımsızlığına, egemenliğine ve genel barış politikasına saygı duymalarını istemelidirler." İsviçre Emek Partisi daha önceleri ise, Demokratik Kamboçya'nın Sovyet desteğindeki Vietnam birlikleri tarafından işgal edilmesini desteklemişti.

BENİ SADR: «Sovyetler İran'ı bölmek, Hint Okyanusuna inmek istiyor»

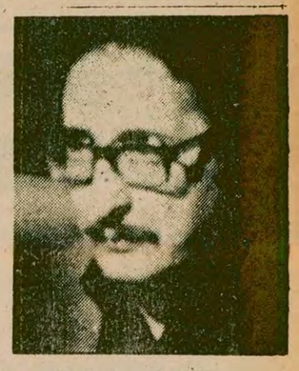

•"Rusya'nın Afganistan'ı işgal etmesine, Amerika'nın dünyayı yağmalamasına karşı susacak zaman değildir"

•Devrik Şah kendisinin değil, bugünkü İran rejiminin yargılanması gerektiğini ileri sürdü

DIŞ HABERLER SERVİSİ

İran Maliye Bakanı Beni Sadr, Sovyetler Birliği'nin İran'ın bölünmesini istediğini söyledi.

Beni Sadr, Abadan'da, Cumhurbaşkanlığı için açılan seçim kampanyasında yaptığı konuşmada, Sovyetlerin birleşik bir İran yerine, parçalanmış bir İran'ı tercih ettiğini kaydederek Moskova'nın asıl amacının Hint Okyanusuna inmek olduğunu belirttti.

Beni Sadr şöyle konuştu:

"Sovyetler bizim birlik halinde olmamızdansa bölünmemizi isterler. Afganistan'da olduğu gibi bölünen parçaları ele geçirip, Hint Okyanusu sularına ulaşabilmek için Sovyetler Birliği, İran'ı ayrı gruplardan, azınlıklardan oluşan bir ülke gibi görmektedir. Oysa biz yüzyıllardan beri bir arada yaşayan ortak bir kültürü ve hayatı olan insanlarız.

"Yoksul bırakılmış dünya uluslarının, dünyanın siyasal haritasını yeni baştan çizmelerini sağlayacak ayaklanmanın yolunu açmalıyız. İslam hükümetinde ayırım yoktur. Ne Afganistan'ın Sovyetlerce işgal edilmesi, ne ABD'nin bütün dünyada giriştiği yağmalama karşısında susacak zaman değildir."

Ayetullah Homeyni'den sonra ilk kez bir İranlı resmi yetkili Sovyetler Birliği hakkında bu derece sert konuştu.

Beni Sadr, Cumhurbaşkanlığından adaylığını çeken Celaleddin Farsi'den sonra en güçlü aday durumuna geldi.

SEÇİMLER TEHLİKEDE

25 Ocakta yapılması düşünülen Devlet Başkanlığı seçimlerinin tehlikeye girdiği öne sürüldü.

Bu konuda dolaşan söylentiler karşısında seçim kurulunun henüz bir açıklama yapmaması bu olasılığı güçlendiriyor.

Farsi'nin adaylıktan çekilmesi de seçimlerin ertelenmesine bir neden olarak gösteriliyor.

ABD'NİN GİRİŞİMİ

ABD'nin İran'a karşı ekonomik yaptırım uygulamaya gelecek hafta başlayacağı bildirildi. Bunun, İran'daki enflasyonu ve yüzde 30 civarında olan işsizliği artıracağı belirtildi:

Bu arada Uluslararası Adalet Divanı 17 Ocakta yaptığı açıklamada, ABD'nin rehine alma konusunda yeni bir muhtıra sunduğunu açıkladı.

Divan, 15 Aralık 1979'da İran'da rehine tutulan Amerikalıların salıverilmesi konusunda karar vermişti.

KUTBZADE: SOVYETLER'İN AFGANİSTAN MÜDAHELESİ BİZİ ÇOK KAYGILANDIRIYOR

İran Dışişleri Bakanı Sadık Kutbzade, Sovyetler Birliği'nin Afganistan'ı işgali konusunda verdiği demeçte, "Bu müdahale bizi çok kaygılandırıyor" dedi. Moskova'nın bu harekatı nedeniyle İran'ın hayati çıkarlarının tehlikeye girdiğini söyleyen Kutbzade, "Sovyet birliklerinin İran sınırına yaklaştığı söyleniyor. Ancak bu durumu kanıtlayacak resmi bilgileri henüz edinemedik" dedi.

Daha sonra, yine ABD emperyalizmi konusundaki görüşlerini açıklayan İran Dışişleri Bakanı, Tahran'daki rehinelere kötü muamele edildiğini öne süren bir Amerikan gazetesinin haberlerini yalanladı.

Kutbzade, konuşmasında ABD'nin ve siyonizmin BM Genel Sekreteri Kurt Waldheim'in barışçı girişimlerini engellediğini öne sürdü.

ŞAHIN AÇIKLAMASI

Devrik Şah perşembe günü "ABC" TV'sine verdiği demeçte, "Cani olarak yargılanması gerekenin kendisi değil, bugünkü İran rejimi" olduğunu iddia etti.

INGİLİZ HÜKÜMETİ, 5 YENİ SAVAŞ GEMİSİNİ AKDENİZ'E GÖNDERDİ

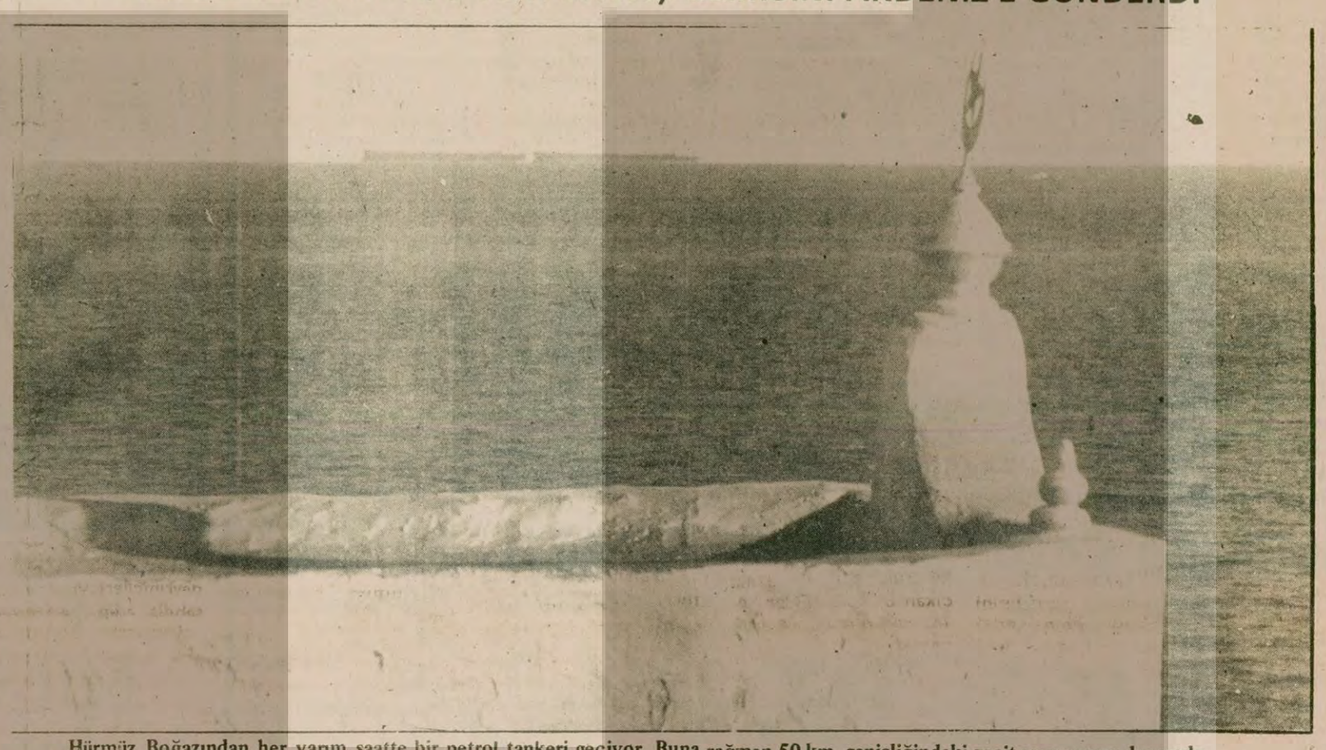

Hürmüz Boğazından her yarım saatte bir petrol tankeri geçiyor. Buna rağmen 50 km. genişliğindeki geçit savunmasız durumda.

İngiltere, Rusya'nın Ortadoğuya saldırısına karşı önlem alıyor

•Başbakan Thatcher, İngiliz dış siyasetinde köklü değişikler getiriyor

LONDRA

DOKUZ yıl önce Süveyş Kanalının doğusundan kuvvetlerini çeken İngiltere, Ortadoğu'ya özellikle de Basra Körfezine yönelik diplomatik bir taarruza geçti. Diplomatik kaynaklar bu tutumun, Bayan Thatcher'in Muhafazakar hükümetinin Rusya'ya karşı daha sert bir siyaset izleme kararlılığını gösterdiğini belirtiyorlar.

Bu yeni dış siyasetin en son belirtisi Dışişleri Bakanı Lord Carrington'un, Türkiye, Umman Sultanlığı, Suudi Arabistan, Pakistan ve Hindistan'ı kapsayan gezisidir.

UMMAN SULTANLIĞI

Her yıl Batıya sevkedilen yaklaşık 1 milyar ton ham petrolün çıkış kapısı olan Hürmüz Boğazına kıyısı bulunan Umman, son derece stratejik bir yerdedir. Umman Sultanı Kâbus'un 20 bin kişilik ordusunda sözleşmeli 180 İngiliz subayı ve 420 askeri danışmanı çalışıyor.

Hürmüz Boğazının savunmasını bir Jaguar jet savaş uçağı filosu, İngiliz Rapier füzeleriyle donatılmış bir hava savunma sistemi ve 7 adet torpido sağlıyor. Umman 1978'de ulusal gelirinin dörtte birini savunmaya harcadı. İngiliz gazeteleri, Sultan Kâbus'un Lord Carrington'la görüşmesinde, yeni bir Jaguar uçak filosu istediğini bildiriyorlar. Carrington, İngiliz askeri gönderilmesi görüşünü kabul etmişse de, Umman'a silah yardımı yapılacağına ve deniz gücünün artırılacağına kesin gözüyle bakılıyor.

Gözlemciler, geçen yılın başlarında İşçi Partisi hükümetinin, İngiltere'nin Umman Sultanlığını koruyamayacağını resmen açıkladığını hatırlatıyor ve yeni hükümetin dış siyasette köklü değişikliklere yöneldiğini belirtiyorlar.

ÖTEKİ BASRA ÜLKELERİ

Basra Körfezindeki öteki ülkelerde de, silahlı kuvvetlerdeki yüksek rütbeli subayların çoğunluğu İngiliz'dir.

Birleşik Arap Emirliklerinin Hava Kuvvetlerinde 30 adet Mirage-5 savaş uçağının yanısıra 12 tane İngiliz yapısı Hunter uçağı bulunuyor.

25 bin kişilik Abu Dabi ordusunda ve 10 bin kişilik Dubai silahlı kuvvetlerinde çok sayıda İngiliz subayı yer alıyor.

Katar'da da ülkeyi koruyan 2 Hunter uçağını İngiliz pilotları yönetiyor.

Bu arada, İngiliz hükümeti Akdeniz'deki savaş filosunu takviye etme kararı aldığı ve bu amaçla Karayipler'de görevli 1 fırkateyn ile bir nakliye gemisine Akdeniz'e gitme emri verdi.

İngiliz Dışişleri Bakanı son gezisine çıkmadan önce şöyle diyordu:

"Amacımız bölge ülkelerine güvence vermek ve Sovyetler Birliği'ni Batı için hayati önemdeki bu bölgeye saldırıya geçmekten caydırmaktır."

Ruslar, Doğu Almanya'da askeri manevralar yapıyor

D.Almanya'daki Rus birliklerinin sadece 20 km. geri çekildiği açığa çıktı.

•Doğu Almanya'dan çekildiği açıklanan Sovyet tankları sınırdan 20 km. öteye götürülmüş

DIŞ HABERLER SERVİSİ

GÜVENİLİR kaynakların belirttiğine göre, geçtiğimiz bir kaç gün içinde Doğu Almanya'nın Magdeburg, Erfurt, Çeimar ve Jena bölgelerinde esas olarak zırhlı birlikleri içeren askeri harekatlar görüldü.

Batılı uzmanlar bu birliklerin yıllık Drojka-80 kış manevralarına katılan Doğu Almanya'daki Sovyet birlikleri olduklarını söylüyorlar.

Öte yandan gözlemciler, Doğu Berlin'e birkaç günlük bir ziyaret için gelen Sovyet Savunma Bakan Yardımcısı ve Sovyet Donanma Komutanı Sergei Gorşkov'un ziyaretinin askeri harekatlarla ilgili olduğunu belirtiyorlar.

Amiral Gorşkov'un manevraların son bölümüne katılacağı sanılıyor. Bu manevralar Çekoslovakya sınırı yakınındaki bölgelerde yapılacak.

Bazı gözlemciler, bu harekatın Çekoslovakya'ya asker nakledilmesinin başlangıcı olabileceğini ve bunun Yugoslavya Devlet Başkanı Tito'nun hastalığıyla ortaya çıkacak duruma bağlanabileceğini ifade ediyorlar.

Bu arada Fransa radyosu 17 Ocak tarihli yayınında Brejnev'in önerisi üzerine Doğu Almanya'dan çekilen 20 bin Sovyet askeri ve 1000 tankın, ancak 20 kilometre geriye çekildiğini belirtti.

Pakistan, ABD ile savunma anlaşması yapacak

•Lord Carrington: "Pakistan Hindistan uyuşmazlığı son bulmalı"

RAWALPİNDİ (AA–AP)

Amerikalı gazetecilere bir demeç veren Pakistan Devlet Başkanı Ziya Ül-Hak, ABD'nin Pakistan'a vermeyi düşündüğü 400 milyon dolarlık yardımın Sovyet tehdidi karşısında yetersiz olduğunu söyledi. Sovyetlerin Afganistan'da giriştiği işgal hareketinin boyutları hakkında bilgi veren General Ziya, Pakistan'ın ABD ile bir Savunma İşbirliği Anlaşması imzalayacağını ancak ülkesinde ABD üslerinin kurulmasına izin vermeyeceğini söyledi. Pakistan'ın bağımsızlığını kendi başına koruyacağını açıklayan Devlet Başkanı, ABD'nin ülkesine askeri yardım yapması gerektiğini belirtti.

Sovyetlerin Afganistan'ı işgal etmelerinden sonra İran Körfezi ve Suudi Arabistan'ın tehdit altında olduğunu belirten Ziya, Pakistan'ın toprak bütünlüğü ve özgürlüğünü savunmak için bütün halkın çarpışacağını sözlerine ekledi.

Afganistan'ın Sovyetler Birliği tarafından işgal edilmesinden sonra bölgedeki 5 ülkede inceleme ziyareti yapan İngiltere Dışişleri Bakanı Lord Carrington, gezisinin son durağı olan Hindistan'ın başkenti Yeni Delhi'de bir basın toplantısı düzenledi. İngiltere ve Hindistan'ın, Afganistan'daki Rus askerlerinin geri çekilmesini istediklerini söyleyen Lord Carrington, Pakistan ile Hindistan arasındaki uyuşmazlıkların da bir an önce çözülmesi gerektiğini ve bu konuda umutlu olduğunu sözlerine ekledi.

Küba'da muhalifler yabancı temsilciliklere sığındı

HAVANA

Küba'da çok sayıda rejim aleyhtarının Başkent Havana'daki yabancı ülke temsilciliklerine sığındıkları bildirildi.

AFP'nin haberine göre, güvenlik görevlilerinin Havana'daki Venezüella Büyükelçiliğine sığınmaya çalışan bir grup Kübalı üzerine ateş açması sonucu bir kişi öldü, iki kişi de ağır yaralandı.

Çoğunluğu kadın ve çocuklardan oluşan bir grup Kübalının da Peru Büyükelçiliğine sığınmayı başardığı bildirildi.

ÖZÜR: 18 tarihli sayımızda 3. sayfadaki Yugoslavya haberinde, "Tito'nun görevlerini yürüten kurul olan Komünistler Birliği" yerine "görevlerini yürütülen kukla" çıkmıştır. Bu önemli hatadan dolayı okuyucularımızdan özür dileriz.

Tekel işçileri bir aydır direnişte

Tekel sorununu çözmek için Türk-İş 1.Bölge Başkanı Topkar devreye girdi

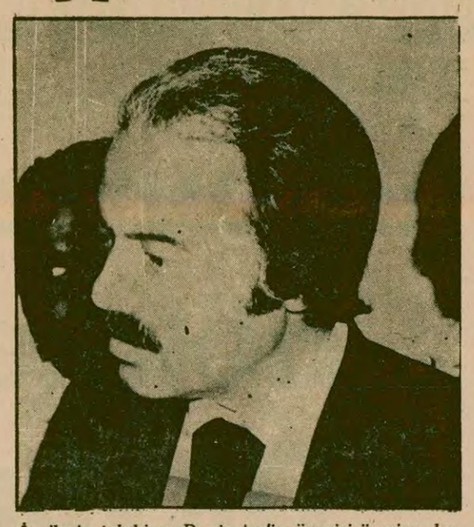

İşçilerin talebi ve Denizcier'in önerisi üzerine devreye giren Türk-İş 1. Bölge Başkanı İsmail Topkar Tekel sorununa çözüm bulmak için çalışacağını ve işten atılanların geri alınması için elinden geleni yapacağını, ancak bu konuda kesin bir söz veremeyeceğini söyledi.

- Cevizli'de Tek Gıda-İş ve Gıda-İş temsilcileri, işçilerin isteği üzerine ortak davranış kararı aldılar
- **İşçiler son olarak, tensikata uğrayanların geri alınarak işbaşı yapılmasını istiyorlar**
- Cevizli bölgesinde sahte solcuların direnişi sürdürmek için giriştikleri terör hareketleri işçiler arasında nefretle karşılanıyor

İŞÇİ SERVİSİ

Tekel işyerlerinde devam eden direniş 29. gününü doldururken, direnişin sona erdirilmesi ve bir çözüm bulunması için çalışmalar sürdürülüyor. Önceki gün Cevizli'deki işçilerin Tek Gıda-İş Genel Merkezine giderek soruna bir çözüm bulunmasını istemeleri üzerine, Tek Gıda-İş ve Türk-İş Genel Başkanı İbrahim Denizcier'in Türk-İş 1. Bölge Temsilcisi İsmail Topkar'ı görevlendirdiği öğrenildi.

TOPKAR'IN GÖRÜŞMELERİ

Türk-İş 1. Bölge Temsilcisi Topkar'ın, önceki günden beri taraflarla görüşmelere başladığı, ancak henüz belirgin bir sonuç alamadığı belirtiliyor. Tek Gıda-İş Genel Merkezinde bu sendikanın çeşitli şube yöneticileriyle görüşen Topkar, daha sonra da Cevizli Tekel'deki işçilerin talebi üzerine Gıda-İş Cevizli Şube yöneticileriyle de bir görüşme yaptı. Ayrıca Cibali Tekel işyerlerine giden Topkar, burada da Gıda-İş üyesi işçilerle bir toplantı yaptı. Topkar'ın işverenle görüşme yaptıktan sonra görüşmelerini tamamlayacağı ve muhtemelen çözüm için tarafları bir araya getirmeye çalışacağı, belirtiliyor.

Konuyla ilgili bir açıklama yapan İsmail Topkar şunları söyledi:

"Tek Gıda-İş Sendikası yasalar çerçevesi içinde ve adli mercilerin kararları doğrultusunda Tekel işçilerinin hak ve çıkarlarını savunuyor. Ortadaki mevcut sosyal olay bu açıdan değerlendirilerek çözüm aranmaktadır." dedi.

CEVİZLİ İŞÇİLERİNİN GİRİŞİMİ

Öte yandan önceki gün bir toplantı yapan ve durumu değerlendiren Cevizli Tekel'deki işçilerin talebi üzerine Cevizli'de şubesi bulunan Gıda-İş ve Tek Gıda-İş Sendikalarının şube yetkilileri bir araya gelerek sorunlarının çözümü ve işçilerin talepleri için ortak davranma konusunda görüş birliğine vardıkları bildiriliyor.

GIDA-İŞ'İN BASIN TOPLANTISI

Önceki gün bir basın toplantısı düzenleyen Gıda-İş Sendikası yetkilileri, işverenin baskı ve saldırılarını artırdığını söylediler. Gıda-İş'in açıklamasında şöyle deniyor: "Bir aya yaklaşan direnişin zaman zaman 20 bin işçiyi kapsaması karşısında işveren suçluluk telaşı içinde baskı ve saldırılarını artırmış, öte yandan işçilerin hakettiği ücreti ve yakacak paralarını vermeyerek işçileri haklı taleplerinden vazgeçireceğini hesap etmiştir."

Basın toplantısında konuşan Gıda-İş Genel Başkanvekili Mehmet Mıhlacı, sıkıyönetimin sendikalarına baskı uyguladığını da sözlerine ekledi.

ATILAN İŞÇİ SAYISI 74 OLDU

Öte yandan işçilerin taleplerine kulaklarını tıkayarak hiç bir girişimde bulunmayan Tekel işvereninin işçi atmaya devam ettiği bildiriliyor. Daha önce işten çıkarıldığı öne sürülen 47 işçiden sonra işverenin önceki gün de yeni bir liste hazırlayarak 27 işçinin daha iş aktini feshettiği bildirildi. Tekel Cevizli Fabrikasında atılan işçilerin sayısı böylece 74'e yükseldi.

İŞÇİLERİN DURUMU

Direnişin uzaması ve işten atılmaların başlaması üzerine son derece tedirgin olan Tekel işçileri bugün esas olarak işten atılmaların durdurulmasını ve atılan arkadaşlarının geri alınmasını istiyorlar.

Müdürü görevden alınan Cibali Tekel Fabrikası işçilerinin gelebilecek herhangi bir baskıya karşı duyarlı oldukları ve atılan arkadaşlarının geri alınması konusunda ısrar edecekleri bildiriliyor.

CEVİZLİ AMBALAJ İŞBAŞI YAPTI SİGARA DERİNEŞTE

Öte yandan bir süre önce eski Müdür Rıdvan Metal'ın yeniden Müdürlüğe atandığı Cevizli Ambalaj Fabrikasında işçilerin ilk toplu tensikattan sonra işbaşı yaptıkları, Sigara Fabrikasında ise bazı ana şubelerde direnişin sürdüğü bildiriliyor.

İlk toplu tensikatın yapıldığı günün gecesi Kurtuluş, İGD vs. gibi çeşitli gruplar, işçilerin evlerini dolaşarak, direnişin bundan sonra fabrikaya gitmemek şeklinde sürdürüleceğini söylemişler, ancak işçiler ertesi günü tehdit ve baskılara rağmen topluca işe gitmişlerdi.

Direnişi başlatan ve çıkmaz bir noktaya sürükleyen Kurtuluş gibi bazı sahte solcu gruplar arasındaki direnişi sürdürme isteğine rağmen Gıda-İş üyesi birçok işçi işbaşı yapılması ve daha fazla kayıp verilmemesi görüşünü savunuyorlar.

CHP'NİN TUTUMU

Öte yandan işten çıkarılanlar arasında Kartal CHP İlçe Başkanının da bulunması üzerine CHP örgütünün de faaliyete geçtiği ve bu işten atılmaları AP iktidarına karşı bir parti sorunu olarak ele aldıkları öğrenildi. CHP'liler konunun Ecevit'e kadar iletildiğini ve Ecevit'in işten atılanların geri alınması için bizzat devreye girebileceğini söylüyorlar.

BASKILAR

Cevizli'deki Tekel işçileri, en çok direnişin sürmesini isteyen grupların fabrikada ve civardaki semtlerde terör estirmesinden şikayet ediyorlar. İşçiler çıkıştaki nizamiye kapısı olan 09 nolu kapıyı kastederek "09'dan çıkınca ne olacağını düşünen birçok arkadaşımız baskılardan çekindiği için bu grupların dediklerini yapmak zorunda kalıyor" diyorlar.

Kurtuluş, İGD, Partizan ve benzeri grupların Tekel direnişi nedeniyle eylem birliği yaptığı, mahallelerdeki işsiz gençleri de seferber ederek kahveleri gezdikleri ve fabrika içinde çalışan bazı Kurtuluşçuların gösterdiği kişileri dövdükleri bildiriliyor.

8 NÜFUSA BAKIYORUM DEYİNCE DÖVDÜLER

Yine böyle bir grubun Yunus-Kartal arasında banliyö treninde bir depoda çalışan işçiyi sıkıştırdıkları ve işçinin "Ben çalışmaya mecburum 8 müfusa bakıyorum" demesi üzerine kendisini dövdükleri öğrenildi.

İşçiler bu grupların baskı eylemlerinin büyük bir nefretle karşılandığını ve Tekelde bu gruplara dayanarak mücadeleye giren Gıda-İş'in de bu yüzden çok puan kaybettiğini söylüyorlar.

DÜNYA İŞÇİLERİNDEN

Avrupayı bastıran karakış altında

İngiltere Çelik grevi sürüyor

- Çelik Sendikası Sekreteri, "Uzun, zor ve acı bir greve hazırız, tekeller başka türlü gerçeği göremeyecekler" dedi

İngiltere çelik işçileri Avrupa'yı bastıran soğuk kışa rağmen grevlerini azimle sürdürüyor ve her sabah saat 05.30'da grev çadırlarını dolduruyorlar.

50 yıldan beri ilk kez greve çıkan 116 bin çelik işçisi hükümetle yapılan görüşmelerin anlaşmazlıkla sonuçlanmasından sonra önceden belirlenen bir tarihte yürüyüş yapacaklarını açıkladılar.

Çelik tekelleri 2 Ocaktan beri devam eden grevde her gün 2 milyon şiling kaybetmelerine rağmen henüz bir anlaşma sağlanamadı. Muhalefet lideri Callaghan'ın parlamentoyu Noel tatilinde olağanüstü toplantıya çağırma talebi de gerçekleşmedi.

İşçilerin enflasyonu karşılamak için önerdikleri yüzde 17'lik ücret artışına karşı işverenler en son yüzde 13 oranına kadar çıktılar, bu da ancak üretim verimliliğinin artırılması kaydıyla verilmek isteniyor. Çelik tekelleri sözcüsü Sir Charles Villiers başka türlü para vermeyeceklerini söyledi.

Şimdiye kadar grev ödeneklerini düzenli ödeyen Çelik Sendikası Genel Sekreteri Len Murray ise uzun, zor ve acı bir grevi sürdürmeye hazır olduklarını belirterek "Çelik tekelleri başka türlü gerçeği göremeyecekler" dedi.

Diyarbakır Demir Tevzi Şefliğinde çalışanlar 6 aydır maaş alamıyor

DİYARBAKIR (THA)

Türkiye Demir Çelik İşletmeleri Genel Müdürlüğüne bağlı Güneydoğu Demir Tevzi Şefliğinde çalışan 6 personelin 6 aydır maaşlarını alamadıkları belirtildi. Bölgenin demir ve çelik merkezi olan Diyarbakır Şefliğinde çalışan 7 personel, 6 aydan beri maaş alamamanın sonucu olarak çok güç koşullar altında yaşadıklarını belirttiler.

Devrimci Kimya-İş Başkanı, üyelerinin gözaltına alınmasını kınadı

İSTANBUL (ÖZEL)

Devrimci Kimya-İş Sendikası Genel Başkanı Kemal Dolu, basına bir açıklama yaparak, Sendika Yönetim Kurulu Üyesi ve Mintaks Deterjan Fabrikası işyeri temsilcisi Hayri Gümüş'ün 12 Ocak 1980 günü evinden polis tarafından alınıp götürüldüğünü ve o zamandan beri kendisinden bir haber alınamadığını belirterek, hayatından endişe ettiklerini söyledi.

Daha önce gözaltına alınan Çuhadar Kimya Sanayi işyerinden 14 işçinin ve sendika organizatörlerinden Şefik Baz'ın da hâlâ sıkıyönetimce gözaltında tutulduklarını açıklayan Devrimci Kımya-İş Genel Başkanı, hükümetin işçilere, sendikacılara ve demokratik örgütlere yönelik uygulamalarını kınadı.

Keramik-İş Güney Bölge Temsilcisi görevden alındı

ADANA (ÖZEL)

Keramik-İş Sendikası Genel Merkezi, Güney Bölge Temsilcisini ve Adana Şube Başkanını görevden aldı.

1979 yılında imzalanan toplusözleşmedeki Genel Merkeze ödenmesi gereken toplusözleşme aidatının miktarı ve paylaşılması yüzünden meydana gelen gerginlik üzerine, Genel Merkez Güney Bölge Temsilcisi olan eski Çitos-İş Sendikası Başkanı Erdem Özdemir'in maaşını ve temsilciliğinin telefon masrafını ödemedi. Uzlaşmanın sağlanmaması üzerine toplu sözleşmenin Genel Merkez tarafından imzalanmaması nedeniyle geçersiz sayılacağı da ileri sürülmüştü. Genel Merkez ile Güney Bölge Temsilciliği arasındaki anlaşmazlığın çözülememesi üzerine Güney Bölge Temsilcisi Erdem Özdemir ve Şube Başkanı İbrahim Gezer görevlerinden alındılar.

İstanbul 1 Nolu Liseler Satın Alma Komisyon Başkanlığından

1 — Komisyonumuza bağlı üç yatılı okulun aşağıda yazılı ihtiyaçları kapalı zarf usulüyle eksiltmeye konmuştur.

2 — İhale 25.1.1980 cuma günü Kabataş Erkek Lisesinde toplanacak komisyonda yapılacaktır.

3 — İsteklilerin 1980 yılı Ticaret Odası Belgesi, Teminat Makbuzu ve isteklerine havi kanunun tarifatı dairesinden yazacakları kapalı zarfların sözü geçen saatten bir saat evvel makbuz mukabilinde komisyona vermeleri, posta gecikmeleri kabul edilmez.

4 — Bu işlere ait şartnameler mesai saatleri dahilinde komisyonda görülebilir.

İHALENİN

Cinsi	Muhammen Bedeli	Geçici Teminatı	Tarihi	Saati
Ekmek	1.764.000	53.000	25.1.1980	15.00
10 Kalem Kuru Erzak	3.802.630	115.000	25.1.1980	15.15
11 Kalem Yiyecek Maddesi	4.310.450	129.500	25.1.1980	15.30
12 Kalem Unlu Maddeler	1.552.175	46.650	25.1.1980	15.45
33 Kalem Muhtelif Yaş Sebze ve Taze Meyve	3.916.975	120.000	25.1.1980	16.00

(Basın: 26453-0069)

İKTİSATÇILAR HAFTASI SÜRÜYOR

İktisatçı Mehmet Betil, "Sorun milli ekonomiyi güçlendirmektir"

İSTANBUL (AA)

6. İktisatçılar Haftası nedeniyle düzenlenen "Sanayileşme Sorunları ve Az Gelişmiş Ülkeler" konulu seminerde konuşan iktisatçı Mehmet Betil "Sorun milli ekonomiyi güçlendirmektir" dedi.

İstanbul Sheraton Otelinde 14 Ocak Pazartesi günü başlayan seminerin dün öğleden önceki oturumunda iktisatçı Mehmet Betil, Doktor Cahit Gürkök ve Profesör Doktor Nevzat Yalçıntaş birer konuşma yaparak "Sanayileşme ve dışa açılma" konusunda görüşlerini açıkladılar.

Doktor Nevzat Yalçıntaş "dış ticaret açığının asıl kaynağının petrol alımları" olduğu görüşünü belirterek petrol aldığımız ülkelere yıllık iki milyar dolar civarında ödeme yapmak zorunda kaldığımızı söyledi.

İktisatçı Mehmet Betil de dünyada ekonomik bunalımın giderek arttığı şartlarda Türkiye'de ithalata dayalı sanayi dallarını ihracatın arkasına saklayarak yaşatmaya çalışmanın aldatmaca olduğunu bildirerek sorunun milli ekonomiyi güçlendirmek olduğunu söyledi. Betil, özetle şunları söyledi:

"Sorun milli ekonomiyi güçlendirmek, bu amaçla sermaye birikimini hızlandırmak ve mevcut kaynakları en iyi biçimde kullanıp en yüksek üretimi en düşük maliyetle gerçekleştirmek olduğuna göre, buna yurt içi kaynaklara dayanarak hizmet eden ihracat, olumlu ve yararlı ihracattır. Örneğin cam ve cam mamulleri gibi.

"İhracat eğer sermaye birikiminin düşmesine, kaynakların kötü kullanılmasına, halkın refahının azalmasına, üretimin gerilemesine, hayat pahalılığının yükselmesine yol açıyorsa olumsuz ihracattır. Örneğin buzdolabı, televizyon gibi..."

Doktor Gürkök de konuşmasında, yatırım malları sanayisine yönelmek gerektiği üzerinde durdu. Gürkök, "Gelişmekte olan ülkeler arasında teknik bilgi birikimi, geniş işgücü olanakları vb. gibi özellikleriyle önemli bir yer tutabilecek olan Türkiye'nin bu durumunu değerlendirerek yatırım malları sanayisine, gerekli aramallarının da yurt içi üretimini içeren biçimde eğilmesi ve bu tür ürünlerin mühendislik hizmetleriyle birlikte dışsatımına yönelmesi gerekir" dedi.

İran Konsolosluğunu işgal eden öğrenciler "Kahrolsun Humeyni Diktatörlüğü" diye bağırdı

İSTANBUL (ÖZEL)

İstanbul İran Konsolosluğunu işgal eden Arnavutluk ve Moskova yanlısı bir grup İran'lı öğrenci, "Kahrolsun Humeyni diktatörlüğü" diye bağırdılar.

Dün sabah erken saatlerde İran Konsolosluğuna gelen 8'i kız 70'i aşkın Arnavutluk ve Moskova yanlısı İranlı öğrenci, bir süre sonra içeri girerek Konsolosluğu işgal ettiler ve çalışmaları engellemeye başladılar. Bunun üzerine Konsolosluk yetkilileri emniyet kuvvetlerine resmen başvurarak, öğrencilerin boşaltılmasını istediler. Olay yerine gelen emniyet ve sıkıyönetim yetkililerine bir süre direnen öğrenciler, dana sonra etkisiz hale getirilerek gözaltına alındılar. Resmi araçlara bindirilen öğrenciler, "Şah diktatörlüğünden sonra, yeni diktatör Homeyni, Kahrolsun Homeyni diktatörlüğü diye bağırdılar.

Körüklü fotograf makinaları tarihe karışırken, yaşlı fotoğrafçılarına da artık iş kalmadı. Yeni makinaların bir düğmeyle otomatik çalıştığını söyleyen tek tük rastlanan körüklü fotoğrafçılar, nerde eski günler, bu ekmek kapısı da kapandı diyorlar.

Körüklü fotoğraf makinaları yerlerini otomatiklere bıraktı

İSTANBUL (AA)

İstanbul sokaklarında geçmişte çok rastlanan üç ayaklı sehpalar üzerindeki körüklü fotoğraf makinaları ile İstanbul hatırası çeken seyyar fotoğrafçılar tarihe karışırken, yerlerini otomatik fotoğraf çekim kabinelerine bırakıyorlar.

Newsweek dergisinin yorumu

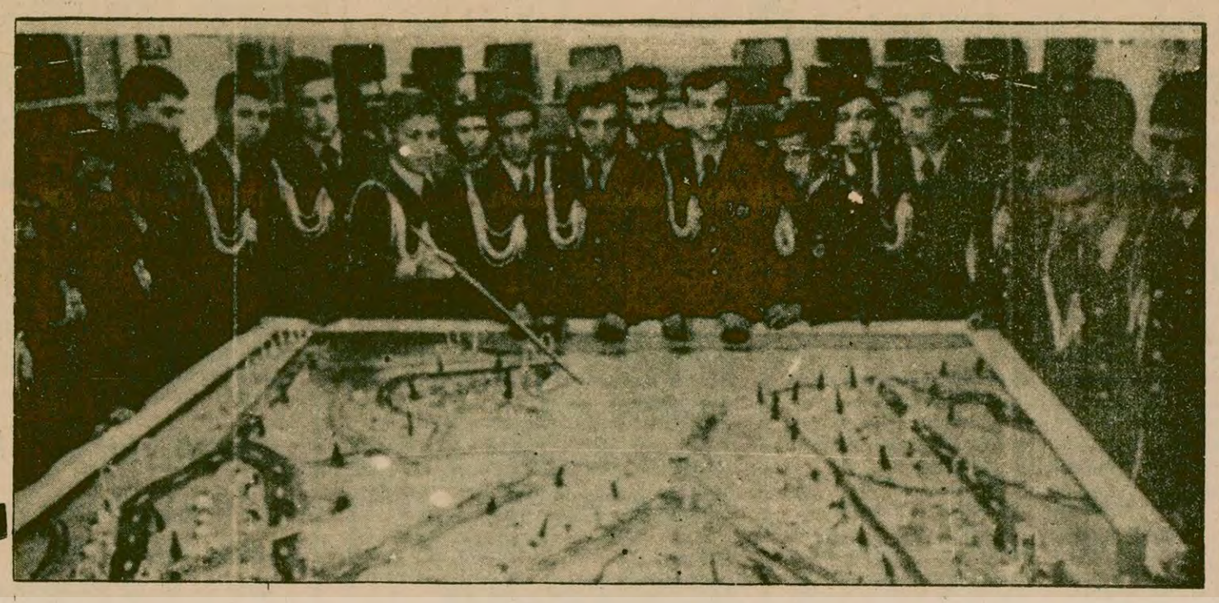

"Türkiye ABD'nin jandarması olmak istemiyor"

■ Newsweek dergisi, Sovyetler Birliği'nin Kürt meselesini kullanarak Türkiye'yi zayıf duruma düşürmek istediğine dikkat çekiyor

DIŞ HABERLER SERVİSİ

TIME dergisinden sonra Newsweek dergisi de son sayısında Türkiye'nin Batı için kazandığı öneme değinen bir yorum yayınladı. Ordunun uyarı mektubuna yol açan gelişmeleri özetledikten sonra yorum şu görüşlere yer veriyor.

"Türkiye açık biçimde kızgın bir noktadır. Ve, komşu ülkelerden İran ve Afganistan'da artan gerginlik karşısında, Türkiye, ya iç düzensizliklerini giderecektir, ya da bunalım hilalindeki yeni kurban olmayı göze alacaktır.

Ülke nereden yardım isteyeceği konusunda kararsızdır. İflas etmiş ekonomisi kısmen Sovyetlerle ticarete bağımlıdır; ancak Afganistan'ın işgalinden sonra, bazı politikacılar Türkiye'nin Sovyet tehdidine karşı daha fazla tedbir alması gerektiğine inanıyorlar.

"Etkili bir politikacı olan Senatör Metin Toker, 'Ortadoğu petrol bölgesiyle Sovyetler arasında kuvvetli bir tampon bölge olarak kalabiliriz, fakat Şah gibi Amerika'nın jandarması da olmak istemeyiz." demektedir.

TÜRKİYE DURUMDAN YARARLANMAK İSTİYOR

"Bazı Türkler ise Güneydoğu Asya'daki istikrarsızlıktan yararlanmak gerektiğine inanıyorlar. Solcu muhalefet partisinin bir üyesi olan Hasan Işık şöyle demektedir:

"Afganistan'dan sonra NATO Türkiye'ye daha çok muhtaçtır; ve bize daha fazla taviz vermelidir, biz NATO'ya değil."

Bu son anlayışın ABD'yle yapılan üsler anlaşması görüşmelerinde kendisini gösterdiğini kaydeden dergi, ABD Kongresinin de artık Türkiye'ye yardım konusunda bir engel çıkarmayacağını belirtmektedir.

KÜRT MESELESİ

Newsweek dergisi, Türkiye'nin Rusya'ya karşı zayıf noktasının Kürt meselesi olduğunu belirtiyor ve şöyle yazıyor:

"Şimdiye kadar 5 milyon Kürt büyük bir problem olmamıştır, ancak eğer İranlı Kürtler-Sovyet silahlarıyla- özerklik kazanırlarsa, Türkiye Kürtleri de onları izleyebilir. Üst kademedeki bir yetkili 'Sovyetler, bizi zayıflatmak için böyle bir şeyi umut ediyorlar' dedi elindeki tespihi çekerken."

RUSYA'YA ENERJİ BAĞIMLILIĞI

Dergi şöyle devam ediyor:

"Türkiye Sovyetler Birliği'yle 520 milyon dolarlık bir ticaret geliştirmiştir, ve diğer NATO ülkelerinin korktuğu gibi Moskova'ya karşı tutum alırsa bir ekonomik misillemeyle karşılaşacağından korkmaktadır. Diğer bütün şeylerin yanısıra, Ankara elektrik için Sovyetler Birliği'nden gelen enerji hatlarına bağımlıdır. Ankara'nın Dış Politika Enstitüsü Müdürü Seyfi Taşar şöyle demektedir: 'Eğer Afganistan'ı protesto etmek üzere yaptırım uygulamaya girişseydik, bu günde bir saat daha elektrik kısıntısı yapmamıza yol açardı."

Türkiye'nin ağır bir ekonomik bunalım içinde olduğunu hatırlatan dergi, ordunun uyarı mektubunun, politikacıların bu durumu düzeltmesini istediğini ancak, politikacıların bu işi kendi başlarına başaracaklarının sanılmadığını kaydediyor.

"Sanayi Bakanı Nuri Bayar açıkça şöyle diyor: 'Dostlarımızın yardımına ihtiyacımız var. Sovyet saldırısına karşı gereken ilk adım kuvvetli bir ekonomidir."

Yorum şöyle sona eriyor:

"Afganistan'ın işgali Türkiye'yi açık bir şekilde sağa yöneltmiş durumda, ancak Ankara'yı çok istekli bir Batılı müttefik yapmadı. Şimdiden bazı solcu ve İslamcı politikacılar, ABD üslerinin açılmasını eleştiriyorlar. Sonuçta büyük devletler arasındaki siyaset oyununda Türkiye'nin hangi süper devletin yanında yer alacağını, para belirleyebilir."

ARTIK MAZOT YÜZÜNDEN KAN ÇIKIYOR

Mazot yüzünden çıkan kavgada bir kişi öldü

HABER MERKEZİ

Yurdun birçok yerinde akaryakıt yokluğu nedeniyle, fabrikalar üretimini durdurur, halk kışı yakıtsız geçirirken, Silivri'de kaçak mazot satımı nedeniyle çıkan kavgada, bir kişi öldü, iki kişi yaralandı.

Silivri'nin Muratçeşme mevkiinde bulunan TIR parkından kaçak mazot almak isteyen Tuncer Kara, Fikri Demiroğlu ve Haluk Esenler arasında çıkan kavgada, başından sopa darbeleriyle yaralanan Tuncer Kara, hastaneye kaldırılırken hayatını kaybetti. Ağır yaralanan Fikri Demiroğlu ve Haluk Esenler ise, hastaneye kaldırılmak üzere İstanbul'a gönderildi.

ESKİŞEHİR'DE 9 SANAYİ KURULUŞU AKARYAKIT YOKLUĞU YÜZÜNDEN ÜRETİMİ DURDURDU

Öte yandan akaryakıt yokluğu ile ilgili bir açıklama yapan Eskişehir Sanayi Odası yetkilileri, Eskişehir'de akaryakıt yokluğu nedeniyle fabrikalarda üretimin düştüğünü, 9 sanayi kuruluşunun üretimi durdurması yüzünden 5 bin 300 işçiye izin verildiğini belirttiler.

DİYARBAKIR'DA ÇİFTÇİLERE MAZOT DAĞITIMI KARNEYE BAĞLANDI

Diyarbakır'da şubat ayının ilk haftasından itibaren başlayacak olan, gübreleme, ilaçlama ve nadas için çiftçilere gerekli olan mazotun karneye bağlandığı bildirildi.

Konuyla ilgili olarak dün Diyarbakır Valiliğinde yapılan toplantıda, Teknik Ziraat Müdürlüğünün, mazot dağıtımında çiftçilerin ön plana alınması görüşünü benimsediği açıklandı.

MHP, AFGANİSTAN'IN İŞGALİNE DUYULAN TEPKİDEN YARARLANMAK İSTİYOR

TİKP ve MSP, halkı MHP'nin mitingine katılmamaya çağırdı

BURSA (ÖZEL)

Bursa Milli Selamet Partisi İl Başkanı Osman Yumak, bugün MHP tarafından Bursa'da düzenlenen "Afganistan işgalini protesto" mitingiyle ilişkilerinin olmadığını, kendilerine bu konuda bir haber gelmediğini söyleyerek, "Bizim yapmadığımız mitinge MSP'li vatandaşlar katılmaz, katılmayacaktır" dedi.

Rusya'nın Afganistan'ı işgal etmesini, zalimane ve insafsızca yapılmış bir saldırı olarak niteleyen Yumak, hükümetin Afganistan konusundaki tutumunu eleştirerek, şunları söyledi:

"Bugüne kadarki hükümetler dışa bağımlılıktan kurtulamamışlardır. Bugünkü hükümetin de Rus ayısının Afganistan'a saldırması karşısında suskunluğu bizleri son derece üzmektedir. Hiç olmazsa İslam ülkeleri dışişleri bakanlarını toplayarak ortak tavır almaya çağırabilir, Afgan halkına yardım kampanyası açabilirlerdi."

TİKP İL ÖRGÜTÜ HALKI MHP MİTİNGİNE KATILMAMAYA ÇAĞIRDI

Türkiye İşçi Köylü Partisi Bursa İl Örgütü, halkı bugün Bursa'da MHP'liler tarafından düzenlenen "Afganistan işgalini protesto" yürüyüş ve mitingine katılmamaya çağırdı.

MHP'nin Afganistan olaylarını bahane ederek taraftar toplamayı amaçladığı belirtilen açıklamada şöyle denilmekte:

"Rusya'nın Afganistan'ı işgal etmesini protesto ediyoruz. Dünya halkları ve Türkiye halkı Rusya'nın yeni bir dünya savaşı çıkarma amacına karşı uyanık olmalıdır. Hükümetin de Afganistan'da mücadele eden halka destek olmasını istiyoruz. Ancak, bugün yapılacak miting, MHP'lilerce taraftar toplama amacı gütmektedir. MHP Afganistan işgaline karşı tepkiden yararlanıp, taraftar toplamayı, açığa çıkmış halk ve bağımsızlık düşmanı yüzünü saklamayı amaçlamaktadır. Hatta mitingin MSP tarafından düzenlendiği izlenimini vererek katılımı artırmaya çalışıyorlar. Bursa halkının, özellikle MSP'li, AP'li yurttaşları anarşinin kaynaklarından MHP'nin bu amaçlarına alet olmamaya ve mitinge katılmamaya çağırıyoruz."

Bütçe Karma Komisyonunda söz alan CHP Milletvekili Mahmut Özdemir:

"Petrole bağımlılık hızla azaltılmalıdır"

Eskişehir'de 9 sanayi kuruluşu akaryakıt yokluğundan üretimi durdurdu

ANKARA (AA)

Enerji ve Tabii Kaynaklar Bakanlığı 1980 mali yılı bütçe tasarısı üzerinde çalışmalarını sürdüren TBMM Bütçe Karma Komisyonunda söz alan Sivas CHP Milletvekili Mahmut Özdemir, petrole bağımlılığın hızla azaltılması gerektiğini belirterek, "Kömür ve su kaynaklarına yönelerek, enerji üretimimizi buradan sağlamalıyız" dedi.

Özdemir, sözlerine devamla, fuel-oil'e dayalı sanayi tesislerinin kömürle çalışır hale getirilmesinden başka çıkış yolu bulunmadığını belirtti.

Komisyonda bir konuşma yapan İzmir Bağımsız Milletvekili Akın Simav da, Türkiye'de acilen petrol arama seferberliğine girilmesi gerektiğini belirtti.

Daha sonra söz alan Rize AP Senatörü Şükrü Meto ise, Akaryakıt dağıtımının Petrol Ofisi kanalıyla yapılması gerektiğini söyleyerek, dağıtım ve satışı disiplin altına almak için zaman geçirilmeksizin bir akaryakıt kanunu çıkarılmasını istedi. Meto, Türkiye'de petrol bulunmadığının anlaşıldığını iddia ederek, TPOA'nun 25 yılda çıkardığı petrolün, Türkiye'nin ancak bir yıllık ihtayacını karşılayabileceğini söyledi.

Gaziantep Belediye Başkanı silahlı saldırıya uğradı koruma memurlarından ikisi yaralandı

Dünde 5 ilde 10 kişi öldürüldü

● İstanbul'da iki öğrenci öldürüldü
● Bursa'da bir işçi öldürüldü

HABER MERKEZİ

İŞLİ'de dün sabah Lokman Hekim adlı bir öğrenci kimliği belirlenemeyen kişilerin açtığı ateş sonucu öldürüldü.

İstanbul Emniyet Müdürlüğü yetkililerinden alınan bilgiye göre, Şişli İzzetpaşa Mahallesi Vefa Poyraz sokakta yürüyen Motor Sanat Okulu öğrencisi Lokman Hekim dün saat 9.00 sıralarında uğradığı silahlı saldırı sonucu olay yerinde öldü. Saldırganlar ise kaçtı.

Kuştepe Hurriyet Mahallesinde de dün sabah 8.15 sıralarında Hüseyin Uluçan adlı bir minibüs şoförü silahlı iki kişinin saldırısına uğrayarak yaralandı.

Bu sırada olayı gören bir polisin de saldırganlara ateş açması sonucu, saldırganlardan biri yaralandı. Emniyet Müdürlüğü yetkilileri, biri yaralı iki saldırganın yaya olarak kaçtığını, yaralı şoförün de tedavi altına alındığını bildiriyor.

Öte yandan Çemberlitaş Piyerloti Caddesinde kimliği belirlenemeyen bir kişinin silahlı saldırısı sonucu ağır yaralanan Fahri Mutlu ve Cemal Karapınar adlı iki gençten Cemal Karapınar olaydan kısa bir süre sonra öldü. Diğer yaralı ise Gedikpaşa SSK Hastanesinde tedavi altına alındı.

İki gence dört el ateş eden saldırganın 18-19 yaşlarında siyah pardesülü, esmer ve orta boylu bir kişi olduğu ve saldırıdan sonra Kumkapı yönünde kaçtığı bildirildi.

GAZİANTEP'DE

Gaziantep Lisesinde okuyan Mehmet Tokta ve Mustafa Karabacak adlı iki öğrenci dün saat 09.30 sıralarında henüz kimlikleri belirlenemeyen kişiler tarafından tuvalette kurşun yağmuruna tutularak öldürüldü.

Okula gitmek üzere evlerinden çıkan Mehmet Tokta ile Mustafa Karabacak, bir süre sonra izlendiklerini anlayınca Nafiye Garajı içerisinde bulunan umumi tuvalete girerek saklandılar. Ancak kimlikleri belirlenemeyen saldırganlar, iki l[illegible] ise öğrenci tuvaletini [illegible] içerisinde tuvalet[illegible] ateş[illegible] öldürdüler.

Öte yandan C[illegible] HP'li Belediye Başkanı F[illegible]sat Kaya Turgay'a saat 1[illegible] 9.00 sıralarında evine gi[illegible]derken henüz kimliği b[illegible]bilinmeyen kişiler tarafın[illegible]dan otomatik tabancalar[illegible]la saldırıldı. Olayda B[illegible] Belediye Başkanının koru[illegible]ma memurlarından Şah[illegible]an ile Mehmet Bahattin Polat ağır yaralandı. [illegible] Belediye Başkanı Turgay[illegible] ise büyük bir şaşırtıs eseri [illegible] saldırıdan yara almadan ku[illegible]rtuldu.

BU[illegible]RSA'DA

Bursa'[illegible]da bir kahvehanede ç[illegible]ıkan tartışma sonucu [illegible] Mustafa Kabadayı adl[illegible] bir seyyar manav ku[illegible]şunlanarak öldürüldü. Kimliği saptanan[illegible] saldırganın kaçtığı bil[illegible]dirilirken, Mustafa [illegible]ayının iki yıl önce çeşme Ülkücü İşçilendiklerini anlayınca Birliği Derneğinde çalışmakta olduğu belirlendi.

ADANA'DA KAHVE TARANDI, BİRİ AĞIR ÜÇ KİŞİ YARALANDI

Adana'nın Anadolu Mahallesinde dün saat 13.00 sıralarında Ali İşçi adlı kişiye ait kahvehane kimlikleri belirlenemeyen 4 kişi tarafından otomatik tabancalarla tarandı. Olay sırasında Metin Gök ve Yusuf Akkaya adlı kişiler ile Ankara, Dil-Tarih Coğrafya Fakültesi öğrencisi Mehmet Oyar ağır yaralandı.

Yaralıların hastaneye kaldırıldıkları ve kaçan saldırganların aranmasına başlandığı bildirildi.

Öte yandan, dün saat 12.30'da Küçükesat Meydanında görevli bir erin silahının ateş alması sonucu bir kişi öldü, iki kişi de yaralandı. Görevli erin ayağının kaynaması sonucu otomatik silahının ateş almasıyla yaralanan Remzi Akgüler, Bahattin Kandemir ve Hüseyin Seylan adlı kişilerden Remzi Akgüler hastaneye kaldırılırken volda öldü.

Adana'da Mahmut Adakçı adlı bir genç kimliği belirlenemeyen bir kişinin açtığı ateş sonucu tabancayla vurularak öldürüldü. Olayla ilgili soruşturmanın sürdürüldüğü bildirildi.

SİVEREK MALMÜDÜRÜ ÖLDÜRÜLDÜ

Siverek Malmüdürü Abdülkerim Özgen, Camii Kebir Mahallesindeki evine giderken, kimlikleri belirlenemeyen kişilerin açtığı yaylım ateşi sonucu öldürüldü.

Gülabi Mahallesinde de evinden camiye gitmekte olan 65 yaşındaki Cuma Tatar adlı yurttaş, kimlikleri bilinmeyen kişilerce tabancayla öldürüldü.

Öte yandan, Devrim İlkokulu yanında da, Recep Yeşilağaç adlı kişi, kan davası nedeniyle Süleyman Oduncu tarafından tabanca ile vurularak öldürüldü.

URFA'DA

Urfa'nın Eğilliye Mahallesinde 20 yaşlarında kimliği bilinmeyen bir kişi yaralı olarak bulundu. Hastaneye kaldırılan yaralı, tedavi edilirken öldü.

KONYA'DA

Cumhuriyet Halk Partisi Konya İl Merkezi önceki gece saat 02.10 sıralarında bombalandı. Giriş kapısının önünde patlayan bomba, çevrede ve il binasında geniş hasara yol açtı. Olayla ilgili bir kişinin gözaltına alındığı açıklandı.

ANTALYA

36 yıla hükümlüyken Dalaman Cezaevinden bir süre önce kaçan Dev-Genç'li Hüseyin Ceylan Antalya'da yakalandı. Güvenlik kuvvetlerinin gece yaptıkları kontroller sırasında yakalanan Ceylan'ın yanında Şeriş Aydın isimli bir kişi daha yakalandı.

YERLİ SANAYİ İPLİK BULAMAZKEN

Avrupa'ya yarı fiyatına iplik ihraç ediyoruz

■ İplik ihracatına göre yüzde 100, konfeksiyonda yüzde 200 daha fazla gelir sağlanıyor

İZMİR (ÖZEL)

Döviz darboğazı nedeniyle geleneksel tarım ürünleri ihracatını artırmak için sürdürülen çabaların, bu ürünleri işleyen yerli sanayinin ucuz hammadde bulmakta ve ihracatta, sıkıntı çekmesine yolaçtığı belirtiliyor.

Özellikle tekstil sanayisinde görülen bu durumun, Türkiye'nin uzun vadeli döviz gelirleri açısından olduğu kadar iç tüketimin karşılanmasında da zararlı sonuçlar doğurduğu bildirildi. Pamuk, iplik, tekstil ve konfeksiyon üreticisi durumunda olan Türkiye'nin geniş çapta pamuk ve iplik ihraç ederken, yüksek döviz geliri sağlayan tekstil ve konfeksiyon ihracatında yeterince başarılı olamadığımıza dikkat çeken ilgililer, iplik ihraç fiyatlarının iç pazardakinin yarısı kadar olduğunu, yerli sanayicinin kendi ürettiğimiz malı Avrupalı tekstilci ve konfeksiyoncudan iki misli pahalıya satın alması sonucu pahalıya malederek, rekabet edemediğini belirtiyorlar.

Öte yandan 1977'de gerçekleştirilen ihracat rakamlarına göre 1 kg. pamuk ipliği ihraç edildiğinde 2.50 dolar döviz elde edilirken 1 kg. konfeksiyon ürünü karşılığında 10.8 dolar döviz sağlandığı bildiriliyor.

İlgililer, durumun düzeltilmesi için konfeksiyon ihracatında ödenen vergi iadesinin ipliğe düşen payının iç satışlarda kesilen % 30 gelir vergisinin kaldırılmasına ayrılarak, iplik satışlarında iç pazarın teşvik edilmesini istiyorlar.

Türk Hava Yollarında atılacakların listesi kişiyi buluyor

İSTANBUL (THA)

Türk Hava Yollarında işlerine son verilen 15 kişiden sonra yeni bildirimlerle toplam 147 kişinin atılacağı bildirildi.

Hava-İş Sendikası Genel Sekreteri Rahim Çeçen yaptığı açıklamada, 15 kişinin iş sözleşmelerinin bildirimli olarak feshedildiği ve bu sayının 147'yi bulacağı yolunda basında yer alan haberleri doğruladı. Çeçen, sözleşmeleri feshedilen kişilerin THY'de 20-25 senelik görevliler olduğunu, yapılan işleme hiç bir gerekçe gösterilmediğini söyleyerek, "1100 kişilik kadroya AP ve MHP yanlısı kişileri getirmek için bu kıyıma giriştiler" dedi.

Rahim Çeçen, görevlerine son verilen kişilerden Perran Kutal'ın yerine Milli Eğitim Bakanı Orhan Cemal Fersoy'un oğlu, lise mezunu ve bir yıldır THY'de memur olarak çalışan Ragıp Fersoy'un getirildiğini belirtti. Bu tür uygulamaların Personel Başkanlığı tarafından yapılması gerektiğini, ancak Personel Başkanının uygulamaları protesto etmek amacıyla raporalıp ayrıldığını, denle de bild[illegible] Özel Kalemder[illegible]ğını açıklayan Teknik Genel M[illegible]avini Güngör El[illegible]şı ve Yer İşl[illegible]kanı Vecihi S[illegible]gulamaları pr[illegible] istifa ettikleri[illegible] bu ne[illegible]irimlerin[illegible] çıktı[illegible] Çeçen [illegible]üdür Mu[illegible]tmekçiba[illegible]etme Baş[illegible]evim'in uy[illegible]otesto için[illegible]ni söyledi.

Nuri Bayar: "1980 yılına 129 milyar lira borçla girdik"

ANKARA (AA)

Sanayi ve Teknoloji Bakanı Nuri Bayar, Türkiye'nin 1980 yılına 129 milyar lira borçla girdiğini bildirerek, "Bunun altından kalkılacaktır" dedi.

TBMM Bütçe Karma Komisyonunda Bakanlığının bütçesi üzerine yapılan eleştirileri cevaplandıran Bayar, Türkiye'nin kalkınmasının önündeki en büyük engelin enflasyon olduğunu bildirerek, Türk milletinin enflasyonun getirdiği panik ile para[illegible]dan kaçtığını kaydett[illegible] Bayar, daha sonra şöyle devam etti:

"Sanayimizde tüketim mallarının ağırlığı olduğu bir gerçektir. Ama, milletimizi sömürge telakki eden bir zihniyette değiliz. Asgari refah seviyesinde yaşamasını sağlamaya mecburuz. Demokrasinin özü budur. Bu nedenle Türkiye'nin sanayileşme modelinin çarpık olduğu yolundaki görüşlere katılmıyorum."

Erbakan, AP iki ayda iflas etmiştir" dedi

ANKARA (AA)

MSP Genel Başkanı Necmettin Erbakan, partisince düzenlenen, il hatipleri eğitim seminerini açarken yaptığı konuşmada hükümetin kışta milleti dondurduğunu, anarşinin ve yoklukların giderek büyüdüğünü söyledi.

AP'nin milletin başına üç balyoz vurup onu eze hazırlığı içinde bulunduğunu söyleyen Erbakan, bunların, IMF'nin emriyle para değerini düşürmesi, yeni zamlar ve vergi kanunları olduğunu sözlerine ilave etti.

Erbakan, AP'nin 5 ayda her şeyi düzeltmek, sıcak kış, dolu fiile, dolu tencere vaatleri ile geldiğini söyleyerek, "AP iki ayda iflas etmiştir" dedi.

SAMSUN KARABORSADA 60 LİRA OLDU

■ Bafra ise karaborsada 15 liradan işlem görüyor

İSTANBUL

Tekel fabrikalarındaki direniş nedeniyle filtresiz sigaralar da ortalıktan kaybolurken, karaborsa hızlı çıkışlar gösteriyor. Borsalarımızdan çok daha iyi işleyen karaborsada bir paket Bafra 15 liradan bir paket Samsun sigarası ise 60 liradan satılıyor.

Son zamanlarda yeniden görülmeye b[illegible]aşlayan Marlboro, Pall Mall fiyatlar[illegible] ise 10[illegible] lirayı aşmış durumda.

Ka[illegible]raborsa[illegible]da satışlar ve fiyatlar hızla [illegible] artarke[illegible]en, tekel yetkilileri de bir de[illegible]meç v[illegible]ererek sigara karaborsasının [illegible] ve da[illegible]dığının önüne geçilmesi için ç[illegible]alışm[illegible]aların sürdürüldüğünü bildirdil[illegible]er.

"Aida" operasının bestecisi Giusseppe Verdi.

Verdi'nin büyük aşkı

Giuseppe Verdi'nin "Aida" operası İstanbul Devlet Opera ve Balesi tarafından Atatürk Kültür Merkezinde sergilenmeye başlandı. Aşağıda bu operayı yeni bir yorumla sahneye koyan İstanbul Devlet Opera ve Balesi başrejisörü Feridun Altuna'nın, 1800'lerin son döneminde "Aida" bestecisi Verdi'nin yaşamını anlatan bir yazısını sunuyoruz.

Feridun Altuna

Güzel ve güzel şarkıcı, ünlü primadonna Giuseppina Strepponi incelediği konu nefis, inanılmayan kahraman karşısında Maestro Giuseppe Verdi olduğunu öğrenince onu tebeden tırnağa süzer. Tüm dünyayı dolaşmış soprano uyanan ilk etki; taşralı zevkini yansıtan giysileri için de yakışıklı ve şık değil, ama ona gözlerdeki etkileyici anlamlar... bu bakışlarda derin düşünce, ağırbaşlılık ve büyük bir kişilik gizlidir. Bu mükemmel partisyonu kendisi söylemeleri ister. Olağanüstü bir ses ve yeteneğe sahip bu kadın, duygulu, sağduyusu güçlü ama, hiç primadonna kaprisi olmayan tam bir hanımefendidir. Güzel şeylere duygulu olduğu gibi bir de kalbi vardır. Ezilene, yoksula, her yardım bekleyene açıktır. Yumuşak değildir ama, tatlılıkla her istediğini yaptırır.

OBERTO'yu yazmasını Verdi'den öğretmeni Lavigna istemiştir. Ünlü soprano içindekindi sesine bu kadar uygun bir partinin bulunduğu bu operanın oynanmasını sağlayacaktır. Verdi mutluluktan uçar. Yoksul bir köy çerçisinin oğlunun operası Milano'da oynanacak. Ne var ki, ilk oynanışından sonra, hastalanan bir şarkıcıdan dolayı temsil kaldırılır. Strepponi yeniden ilgilenir. Emprezaryo Merelli'ye gider. Metin kötüdür ama müzik büyüler onu da. Ve daha sonra tüm seyirciyi. Verdi artık tanınmamış bir taşralı değildir. İngiliz ve Amerikalı gazeteciler İtalya'ya onu görmeye gelirler.

Bu saf ve dolambaçsız köylü çocuğuna karşı duygusuz kalamamıştır ünlü soprano, ama Verdi'ye belli etmez. Güzel ve iki sevimli yavrucuğunu düşünür, yasak meyveden tatmasını arzulamaz bu saf adamın. Arkadaşlığını yürütmede ise bir sakınca görmez. Onun koruyucu meleği olacaktır Verdi girgin değildir, ona önderlik etmelidir.

"Oberto" başarılı olunca Merelli iki yılda tamamlamasını için Verdi'ye üç opera ısmarlar. Verdi ise bir yılgınlık içindedir. Strepponi cesaretlendirmektedir, boşuna... 'Ah şu Verdi üzerinde daha geniş etkisi olabilse, gece gündüz onunla olsa, ürkekliğini yok edebilse.. İtalya şarkıcısıdır onun yaratma gücüne. Oysa bu isteksizlik bir hastalığın öncüsüdür. Ölümle pençeleşir Verdi. O iyileşince, çocuklar, arkadan karısı yatağa düşer ve kısa aralıklarla hepsi ölür. Yapayalnızdır artık. Ona bağlı tek insan Giuseppina da Milano'da değildir. Ama ne pahasına olursa olsun çalışmalıdır Maestro. Paraya muhtaçtır, sözleşmesi vardır, yerine getirmelidir. Tüm acıları içinde bir komedi yazar. Tüm başarısızlık" UN GIORNA di REGNO" operası yasak savarcasına bestelenmiştir ve bunu kimse anlamaz. Bu opera unutulur, silinir gider.

Verdi'nin bütün gücü yok olmuştur. Kimseyi görmek istemez, aklını kaybetmesine ramak kalır. Tanrıya isyan eder. Herşeyini, karısını, çocuğunu, yaratma gücünü elinden alan tanrıya. Çevresinde hiç bir dostu kalmamıştır. Bu bunalımlar içindeyken kapısı çalınır. Kısık bir kadın sesi "Hep böyle yalnız mı yaşayacaksınız... çevrenizdeki insanlar için çalışmalısınız ve şu gerçeği bilin ki kalbi sizin için çarpan bırı var bu dünyada, belki bu gücünüzü artırır. "Strepponi gider, birkaç gün sonra Merelli Verdi'ye bir metin verir. Verdi isteksizdir, ama ezgiler dolaşmaya başlamıştır bile kafasında... tek tek sonra zincir zincir... yeni bir zaferi güzel şarkıcının.Ve NABUCCO tamamlanır. Merelli şaşkındır: "Bu kadar çabuk!" Repertuara almak istemez! 'Yeni bir başarısızlık olursa". Ama Strepponi "Abigail'i ben söyleyeceğim" deyince akan sular durur. Soprano bilmektedir ki bu opera Verdi'nin zaferi olacaktır. Provalar keşmekeş içinde geçer. Sonuçsa büyük başarıdır. Coşkuyla alkışlanır. Strepponi partisini bir melek gibi söylemiştir. Ve Verdi ilk kez başarısını ona borçlu olduğunu anlamıştır. Yıllar birbirini kovalar, Verdi "Nabucco" operasıyla anılmaktadır artık. Ne var ki henüz yaratma gücünün doruğunda olmadığını farketmektedir, bir boşluk vardır içinde.

Bir bahar günü Londra'dan Paris'e gelir. Dinlenmekten başka hiç bir şey istemez. Ve bu kez yazgısını Paris'te bulacaktır. Son yıllarda unuttuğu, her kez uzaktan başarısı için kalbi çarpan kadını... güzel şarkıcı, genç yaşında sahneden ayrılmıştır, Paris'te yaşamaktadır. Verdi gerçeği bu yabancı ortamda anlar, içindeki boşluğun nedenini. Ona aşkla anlayış, ilhamla teselli, direnme gücüyle inanç verecek kadın, bir sanatçı, gerekirse bir ana. Onunla hayatını birleştirirse daha birçok ölmez eserler yaratabilecektir. Dileği gerçekleşir. Giuseppina her bakımdan onun koruyucusudur artık.

RIGOLETTO, IL TROVATORE, LA TRAVIATA sacayağı bu mutlu yılların meyveleridir. En büyük mutluluk payı ise Giuseppina'nındır. İlk kez Verdi'nin dehasını o sezmiştir ve artık hep yanındadır. Artık GIUSEPPINA'sız bir GIUSEPPE'yi düşünmek olanaksızdır. O olmadan Verdi bir ölçü bile bağdayamayacak durumdadır.

Verdi vatanında ufak bir çiftlik satın alır, oraya yerleşirler. Ora sakinleri, evvelce fakir olan ve ilk karısın pederi Sinyor Barezzi'nin yardımıyla adam olan Verdi'nin yeni yaşantısını sindiremezler. "İlk karısının anısına damı sayıgı göstermez bu adam." Dedikoduların ardı kesilmez. Strepponi'yi hiç bir şey sarsamaz. İhtiyar Barezzi'ye gidip, kalbini kazanır. Dedikodular bıçak gibi kesilir. Ama anavatanına küser Verdi, İtalya'yı terketmek kararındadır.

On iki yıllık bir arkadaşlıktan sonra sessizce evlenirler. Tüm dilekleri gerçekleşmiştir Verdi'nin. Ve opera semalarında yeni yıldızlar: AIDA, OTELLO, FALSTAFF.

Kırk yıl süren bu evlilikte birçok irili ufaklı yıldızlar opera semalarını aydınlatır.

1897 yılında Giuseppina ameliyat masasında can verir. Verdi yine yalnızdır ama bu kez yitirmez gücünü. Olgunlaşmıştır artık. Ona yaşamasını, yaratmasını Giuseppina öğretmişti. Onun anısıyla daha birçok güçlü yapıtlar yarattı. Vefakâr ve fedakâr, eşsiz bir aşkın anısıyla.

Verdi'nin yaratıcısı primadonna Strepponi.

1979 Cannes Şenliği birincisi "Kıyamet" İstanbul'da gösterilmeye başlandı

1979 Cannes Film Şenliğinde Alman Yönetmeni Volker Schlöndorff'un "Teneke Trampet" adlı filmiyle ortaklaşa olarak "büyük ödül" kazanan Francis Ford Coppola'nın "Kıyamet" (Apocalypse Now) adlı yapıtı İstanbul'da, Şişli Kent Sinemasında gösterilmeye başlandı.

Ülkemizde "Baba" filmiyle tanınan Coppola, bu yapıtıyla Amerika Birleşik Devletleri'nin Vietnam Savaşı serüvenini yorumlamayı, tartışmayı deniyor. "Kıyamet", bu mevsim Michael Cimino'nun "Avcı" adlı filmiyle başlayan Amerikan sinemasındaki Vietnam Savaşı üzerine filmler akımının yeni ve daha değişik bir örneği olacak.

"Kıyamet"in ilk bir buçuk saatlik bölümü, doğrudan doğruya Vietnam Savaşında geçiyor ve seyirciyi etkili savaş sahneleriyle karşı karşıya getiriyor. Coppola, bu savaşta ruhsal dengesini yitirip Kamboçya topraklarında kişisel bir serüven sürdüren bir albayı anlatıyor. Ordu disiplininin dışına çıkıp bildiği gibi savaşmaya girişen bu albayı cezalandırmak için bir yüzbaşı görevlendiriliyor, film bu serüveni esas alarak Vietnam Savaşına bir yorum getirmeye çalışıyor.

Coppola'nın filmi, Avrupa'da "Olağanüstü", "çarpıcı" gibi deyimlerle savunuldu. Vietnam Savaşına "Avcı" filminden daha olumlu bir yorum getirdiği ileri sürüldü. Gerçek üstücülüğe varan bir üslup taşıdığı belirtildi. Çok ustalıklı bir sinema dili taşıdığı vurgulandı. Milyonlarca dolara malolan "Kıyamet"in başrolünde Marlon Brando oynuyor. Filmin bu sinema mevsiminde üzerinde en çok tartışılacak eserlerden biri olması bekleniyor.

"Kıyamet" filminden bir görüntü.

Ü.Kaftancıoğlu'nun "Pir Sultan" konferansı bugün

Edebiyatımızın "Köy Enstitülü" yazarlarından Ümit Kaftancıoğlu, büyük halk ozanımız Pir Sultan Abdal üzerine bugün 15.00 de İstanbul, Tünel Kültür-Sanat Evinde bir konferans veriyor.

Kaftancıoğlu'nun konferansı, kendisinin Pir Sultan'ın yaşadığı yöreler olan Banaz, Gökçebel, Sarıçiçek Yavlası Yıldız yöresi, Kardeşler Geçidi, Ali Baba ve Hubyar dolaylarında yaptığı incelemelerin bir ürünü niteliğini taşıyor. Kaftancıoğlu'nun 16. yüzyılın bu büyük tasavvuf ozanı üzerine vereceği konferans aynı zamanda Pir Sultan'ı yaratan ortamı da değerlendirmeyi ve bu konudaki eksik ve yanlış bilgilenmeleri aydınlatmayı da amaçlıyor.

Zoltan Fabri toplu gösterisi düzenlendi

Türk Sinematek Derneği, İstanbul'daki salonunda ünlü Macar yönetmeni Zoltan Fabri'nin 6 filminden oluşan bir toplu gösteri düzenledi.

Özellikle 1950'li yıllarda yaptığı filmlerle dikkati çeken ve Macar toplumu üzerine önemli gözlemler getiren Fabri 19 film yönetmiş ve 18 uluslararası ödül kazanmış bir sinemacı. Toplu gösteride Fabri'nin 1956 Cannes Şenliği ödülünü alan filmi "Atlı Karınca", 1956 Karlovy Vary Şenliği ödülünü alan "Profesör Hannibal", 1959 Cannes Şenliği Büyük Ödülünü alan "Anna", 1954 Karlovy Vary ödülünü alan "14 Can Kurtarıldı", 1965 Venedik ve Acapulco şenliklerinde ödüller alan "Yirmi Saat" ve 1976 yılı yapımı filmi "Tot Ailesi" yer alıyor.

Toplu gösteri önümüzdeki hafta başlayacak. Fabri'nin TV'mizde "Cehennemde İki Devre" adlı bir filmi de gösterilmişti.

"Kum" filminin çekimi mayısa ertelendi

Geçtiğimiz yıllarda "Halı Türküsü" adlı kısa konulu filmiyle ilgi toplayan Sinan Çetin'in ilk uzun metrajlı film denemesi "Kum"un çekiminin ertelendiği öğrenildi.

Osman Şahin'in bir öyküsünden uyarlanacak olan filmin çekiminin gecikme nedeninin başrolü oynaması kararlaştırılan Aytaç Arman'ın başka bir filmde rol alması ve konunun gerektirdiği mevsimin geçmesi olduğu belirtiliyor. Sinan Çetin'in "Kum"un çekim çalışmalarına mayıs ayında başlayacağı bildirildi.

"Kum", Osman Şahin'in birçok başka öyküsünde olduğu gibi Güneydoğu bölgemizin yoksul insanlarını konu ediniyor. Fırat kıyısında kum işinde çalışan yarı-proleter köylülerin sorunlarını ve mücadelesini işliyor "Kum"un 1980'in ilginç yerli filmleri arasında yeralması bekleniyor.

Sine-Sen 2.Kongresini pazartesi topluyor

Türkiye Sinema Emekçileri Sendikası (Sine-Sen)'in 2. Olağan Genel Kurulunun 21 Ocak Pazartesi sabahı 10.00'da Beyoğlu Küçük Sahne Tiyatrosunda yapılacağı bildirildi.

Kongreyle ilgili olarak basına yapılan yazılı açıklamada, Sine-Sen'in basınla olan ilişkilerinin 2 yıllık süre içinde yeterince başarılı olamadığı, bunun da sendikanın amatör bir ruhla çalışmasından doğduğu belirtiliyor.

Karikatürcüler Derneği'nin 10. Kongresi bugün

Karikatürcüler Derneği'nin yeterli çoğunluk sağlanamadığı için 12 Ocak günü yapılamayan 10. Olağan Kongresi bugün toplanıyor.

İstanbul Cağaloğlu'ndaki Tabipler Odasında yapılacak olan Kongre saat 14.00'de başlayacak.

Beşiktaş'ın sayılarının yarıdan fazlasını Erman attı: 57 sayı

Beşiktaş, DSİ Spora fark attı: 110-73

Beşiktaşın DSİ Sporu 110-73 yendiği maçta bir pota altı mücadelesi görülüyor. (Fotoğraf: Feridun ERBİL)

Salon: Spor ve Sergi Sarayı
Hakemler: Erdinç Elmastaş xxx, Melih Erdem xxx..
BEŞİKTAŞ: Abdullah (9) xx, Battal (4) x, Vedat x, Hurşit (12) xxxx, Erman (57) xxxxx, Hasan (8) xx, Aydemir (9) xx Ahmet (8) xxx, Mehmet (3) xx...
DSİ SPOR: Ruhi (10) xx, Timur (10) xx, Mete (20) xxx, Erdinç (2) xx, Lütfi (5) x, Güral (8), Yavuz (6) x, Aydın (5) xx, Metin (2) x, Bora (5) x...
(Devre: 55-26)

Eczacıbaşı, Şekerspor'u 82-51 yendi

• Hakem gelmeyince maç 20 dakika geç başladı

Salon: Spor ve Sergi Sarayı.
Hakemler: Oktay Üner xx, Yusuf Hoşgör xx..
ECZACIBAŞI: Ete (25) xxx, Emir (18) xxx, Necati (4) xxx, Ahmet (14) xxx, Erdoğan (13) xxx, Melih (6) xx, Engin (2) x, Toma x...
ŞEKERSPOR: Gürhan (10) xx, Emre (15) xxx, Levent (4) xx, Rahmi (2) x, Behçet (16) xxx, İlhan (2) x, Özcan (2) x...
(Devre: 41 - 29)

Galatasaray'da olaylar...

Galatasaraylı futbolcular antrenmanda

Özgermi: "Fatih olayı suni bir şekilde abartılıyor"

Süha Özgermi

İSTANBUL

Doping söylentileri ve Fatih'in antrenmanı terk etmesinden sonra bir açıklama yapan Genel Sekreter Süha Özgermi, Fatih olayının suni bir şekilde abartıldığını ve tahriklerin dışarıdan kaynaklandığını ileri sürdü.

Özgermi konuyla ilgili olarak şu açıklamayı yaptı:

"Fatih sorunu suni olarak abartılmıştır. Olay, hiç de kamuoyuna yansıtıldığı gibi büyük boyutlarda cereyan etmedi. Kaptan Fatih bir gazetede çıkan iddialar nedeni ile kendine soru yönelten Teknik Direktörüne gayet terbiyeli ve nazik bir şekilde 'Bu yayınlar beni yıprattı, bana müsaade edin biraz dinlenip kendime geleyim" şeklinde cevap verdi."

Bu durumun abartılarak yansıtıldığını ileri süren Özgermi sorunun şimdiden çözümlendiğini "Her meselede olduğu gibi bunda da birbirimize kenetlenerek düzlüğe çıkacağız" dedi.

Öte yandan Galatasaray Yönetim Kurulu toplantısında Fatih konusunun görüşülmeye gerek olmadığına karar verildiği bildiriliyor.

Beşiktaş'ta Tüzün suçlanıyor

• Eski Beşiktaşlı Şeref Görkey, Serpil Hamdi Tüzün'ün bir işe yaramadığını ileri sürdü

ANKARA

Beşiktaş'ın eski futbolcularından Şeref Görkey, Beşiktaş Antrenörü Serpil Hamdi Tüzün'ü suçladı ve Tüzün'ün bir işe yaramadığını ileri sürdü.

Trabzonspor Antrenörünün son derece dikkatli konuşmasına karşılık Serpil Hamdi Tüzün'ün büyük laflar söylediğini belirten Görkey, "Bana göre Tüzün Beşiktaşın genç takımında daha faydalı olacaktır" dedi.

Görkey, konuyla ilgili olarak şunları söyledi:

"Beşiktaş takımında bugün için disiplin yok. Oyunculara karşı otorite kurulmamış, futbolcular birbirlerini sevmiyorlar.

Tüzün, Beşiktaşta belli bir keşim tarafından yıpratılmak isteniyor.

Ali Sami Yen Stadı önümüzdeki sezon hizmete giriyor

ANKARA

Beden Terbiyesi Genel Müdürlüğü Tesisler Dairesi Başkanı Kemal Kamiloğlu Galatasaray ile gerekli anlaşmanın sağlandığını belirterek Ali Sami Yen Stadının yeni sezonda hizmete sokulacağını söyledi.

İNÖNÜ STADI

İnönü Stadının 65 bin kişi alabilmesi için genişletme çalışmalarının sezon sonunda başlayacağını belirten Kamiloğlu zeminin çimlendirileceğini ışıklandırmanın yeniden ele alınacağını söyledi.

FENERBAHÇE STADI

Fenerbahçe Stadının 29 Ekim tarihinde hizmete açılacağını söyleyen Kemal Kamiloğlu Şeref Stadının da en kısa zamanda hizmete açılması için çalışmalarını sürdürdüklerini belirtti.

İPEKÇİ SALONU

Kamiloğlu'nun verdiği bilgiye göre İpekçi Salonunun projesinde bazı değişiklikler yapılacak. Değişiklikler sonunda atletizm yarışmaları da bu tesislerde yapılabilecek.

Masa Tenisi Federasyonu Başkanı:

Danyal Çiper:"Oktay'ın ameliyatlı boğazı sonucu etkiledi"

İSTANBUL (ÖZEL

Masa Tenisi Milli Takımımızın önceki akşam İtalya'ya 4-3 yenilmesi ile ilgili görüşlerini açıklayan Federasyon Başkanı Danyal Çiper, "Oktay'ın ameliyatlı boğazı sonucu etkiledi" dedi. Federasyon Başkanı Çiper, Oktay'ın 15 gün önce boğazından tükürük bezleri ile ilgili bir ameliyat geçirdiğini belirterek, Oktay'ın geçirdiği ameliyat nedeni ile müsabakalarda nefes alma yönünden güçlük çektiğini söyledi.

Milli Takım Yardımcı Antrenörü Cezmi Topçu da, Oktay'ın kötü oyunu nedeni ile mağlup olduğumuzu ifade ederek, "Aynı İtalya'yı Akdeniz Oyunlarında rahat bir şekilde yenmiştik" dedi. Yardımcı Antrenör Topçu şunları söyledi: "Oktay iyi bir gününde olsaydı bu maçı kazanmamız işten bile değildi. Gördüğünüz gibi İtalya'nın bizden üstün bir yanı yok. Ama Oktay'ın ameliyatı bu oyuncumuzun başarılı olmasına imkan vermedi."

Cengiz Göllü

Göllü:"Boronkay'ı venerek şampiyonluğumuzu ilan edeceğiz"

Kobal:"Son ümidimiz bu maça bağlı, kazanmak için mücadele edeceğiz"

İSTANBUL (ÖZEL)

Türkiye Deplasmanlı Voleybol Liginin final niteliğini taşıyan maçı için yarın karşı karşıya gelecek olan Eczacıbaşı ile Büyükdere Boronkay takımlarının çalıştırıcıları gazetemize maçla ilgili görüşlerini açıkladılar.

Yarınki maçla ilgili hazırlıklarını tamamlayan her iki takımın çalıştırıcısı karşılaşma ile ilgili olarak şunları söylediler:

Cengiz Göllü: "Ligin ilk yarısını namağlup bitirdik. Bu maçı kazanırsak önümüzde engel kalacağını sanmıyorum. Ama kaybedersek şampiyonluk yarışı ligin sonuna kadar sürer. Bulgaristan'daki özel maçlar bizim için çok yararlı oldu. Elimizdeki avantajı iyi değerlendirerek, karşılaşmadan galip ayrılmak ve şampiyonluğumuzu ilan etmek istiyoruz."

Erdoğan Kobal: "Teknik yönden bir şey söylenemez. Psikolojik yönden önemli bir maç oynayacağız. Bu maçın bizim için son ümit olduğunu söyleyebilirim. Hatta kaybedersek ikincilik bile tehlikeye girer. Bu nedenle iyi bir mücadele ortaya koyarak kazanmaya çalışacağız."

Öte yandan Büyükdere Boronkay'dan Murat ve B.Sedat'ın sakatlıkları sürüyor. Bu nedenle B.Sedat tedavisi tamamlanırsa belki oynayacak, ama Murat yarınki maçta muhtemelen takımdaki yerini alamayacak.

Erdoğan Kobal

Ünlü basketbol antrenörleri Zaneviçe ve Nikoliç Türkiye'ye gelecek

İSTANBUL (ÖZEL)

Yugoslavya'nın 2 ünlü basketbol antrenörü Zanevice ile Nikoliç bir süre sonra Türkiye'ye gelecek. Ünlü antrenörler Türkiye'de bulundukları süre içinde, federasyon tarafından düzenlenecek antrenör tekamül kursunda antrenörlerimize ders verecekler.

Basketbol liginde gözler Bursa'da

TOFAŞ SAS- YENİŞEHİR İ.B.

BURSA

Türkiye deplasmanlı basketbol liginde ilk yarının önemli maçlarından biri bugün Bursa'da TOFAŞ-SAS ile Yenişehir İ.B. arasında oynanıyor. Sampiyonluk açısından her iki takım ve diğer iddialı takımlar için önem taşıyan karşılaşma saat 16.00'da Bursa Atatürk Spor Sarayında başlayacak. Diğer müsabakaların programı ise şöyle:

İstanbul Spor ve Sergi Sarayı:
14.30 Eczacıbaşı - DSİ Spor,
16.00 Fenerbahçe - Şekerspor,
Ankara Atatürk Spor Sarayı:
13.00 Koleejliler - Galatasaray,
14.30 O.D.T.Ü. - Schweppes,
16.00 Muhafızgücü - Ormanspor,

Hentbol liginde

Demirspor Bağlarbaşı ile oynuyor

İSTANBUL

İstanbul Hentbol ligine 1 haftalık aradan sonra bugün oynanacak 2 müsabaka ile devam edilecek. Saat 10.30 da Bağlarbaşı A salonunda başlayacak olan müsabakaların programı şöyle:

10.30 İ.T.Ü. - Ümraniye,
12.00 Demirspor - Bağlarbaşı,

Voleybol liginin 2. yarısı 5 maçla başlıyor

İSTANBUL

Türkiye deplasmanlı voleybol liginin ikinci yarısı bugün oynanacak 5 karşılaşma ile başlıyor. Müsabakalar ve başlama saatleri şöyle:

İstanbul Anadolu Spor Sitesi Salonu:
13.30 Maltepe-B.Boronkay, 15.00 Altınyurt-Vinylex, 16.30 Taçspor-Galatasaray,
Ankara Selim Sırrı Tarcan Spor Salonu:
13.30 Yenişehir İ.B.-O.Reno,
İzmir Atatürk Spor Salonu:
13.30 Karşıyaka-S.S.K.

Sorunu olmayan bir amatör kulüp(!) Bağlarbaşı...

İSTANBUL (ÖZEL)

Hiç sorunu olmadığını söyleyen bir amatör kulüp gördünüz mü? Böyle kulüplerin sayısı herhalde oldukça azdır. İşte Bağlarbaşı Spor Kulübü de bunlardan biri. Futbol, basketbol, voleybol ve hentbol branşlarında faaliyet gösteren Bağlarbaşı Kulübünün yöneticisi Yavuz İsmanur'a "Ne gibi sorunlarınız olduğunu dile getirir misiniz" diye soracak olduk, aldığımız cevap bizi oldukça şaşırttı: "Hiç bir sorunumuz yok." Yavuz İsmanur, sözlerine devamla şunları söyledi:

"Belki fazla paramız yok, ama, zaten profesyonel sporcuya da ihtiyacımız yok. Biz kulüp olarak amatör sporculara kapımızı açtık. İsteyen gelir, amatörlüğün kurallarına uygun olarak kulübümüzün formasını giyer. Bu nedenle sporcularımıza yüksek ücretler vadetmiyoruz. Dolayısı ile para yetiştirmek gibi bir sorunumuz da yok."

Bağlarbaşı Kulübü yöneticisi İsmanur, spor faaliyetleri yönünden oldukça iyimser. Basketbol, voleybol ve hentbolcuların Bağlarbaşı Spor Salonlarından yararlandıklarını belirterek, tesis konusundaki sorularımızı da şöyle yanıtlıyor: "Bağlarbaşı spor salonlarının yapıldığı arsayı biz kullanıyorduk. Beden Terbiyesi Bölge Müdürlüğü buraya spor salonu yapmak istediğini belirterek bizimle temasa geçti. Biz de salonlardan yararlanmak şartıyla arsayı kullanma hakkımızı Bölge Müdürlüğüne devrettik. Futbol takımımızın da salonların hemen ötesinde bir sahası var. Bu sahayı yeniden düzenleyerek, ışıklandırmak ve gece maçları oynanabilir hale getirmek istiyoruz. Kısa zamanda bunu da gerçekleştireceğiz."

Amatör bir kulüp olmalarına rağmen hiç bir sorunları olmadığını ifade eden

Aynı zamanda Hentbol Takımında oynayan Bağlarbaşı Kulübü yöneticisi Yavuz İsmanur (2) Hentbol Takımı oyuncuları ile beraber görülüyor.

Emcet...

(Baştarafı 1. sayfada)

vel Malatya'ya gelen MSP Genel Başkan Yardımcısı ve Malatya Milletvekili Recai Kutan, Malatya'da bulunduğu sırada partide Fendoğlu'nu destekleyip desteklememe konusunda tartışmaların olduğu bazı MSP'lilerin Fendoğlu'nun desteklenmesine karşı çıktıkları öğrenildi. Kutan'ın ise bu meseleyi gözden geçirelim deyip Ankara'ya döndüğü öğrenildi.

Öte yandan CHP'li seçmenler içinde CHP adayı Hüseyin Deniz i destekleme konusunda tereddütler olduğu öğrenildi. CHP'nin etkin olduğu Karakavak Mahallesinde önde gelen bazı CHP'lilerin TİKP'nin Malatya İl Örgütünü ziyaret ederek CHP'ye oy vermeyeceklerini, TİKP'nin desteklediği Avukat Emcet Olcaytu'yu destekleyeceklerini belirterek Olcaytu ile tanıştılar.

Belediye Başkanlığı seçimleriyle ilgili bir açıklama yapan Türkiye İşçi Köylü Partisi Malatya İl Örgütü başta MSP'li, AP'li, CHP'li ve bütün Malatyalıları Malatya'da barış, birlik ve huzurun sağlanmasında katkıda bulunacak bağımsız aday Avukat Emcet Olcaytu'yu desteklemek için sandık başına çağırdı. Ayrıca CHP Malatya İl Örgütünü MHP ve anarşiye karşı mücadeleyi zayıflatmak için adayını çekmeye ve Olcaytu'yu desteklemeye çağırdı.

Rusya,

(Baştarafı 1. sayfada)

ğı ve Afganistan'la yapılan ikili anlaşmanın 4. Birleşmiş Milletler Yasasının 51. maddesi uyarınca Afganistan'a gönderdiklerini ileri sürdüğü öğrenildi. Bakanlık yetkilisinin bununla da mutabakat halinde olmadıklarını ve Rusya'nın Afganistan'daki varlıklarını kesinlikle onayladıklarını açıkladıkları öğrenildi. Yetkililerin ayrıca, Rusya'nın Afganistan'ı işgalinin elçinin ileri sürdüğü anlaşma ve yasa maddeleriyle açıklanamayacağını da sözlerine ekledikleri bildirildi.

Öte yandan daha önce de Türkiye'deki Afganistan Büyükelçisinin Dışişleri Bakanlığına gelerek, Rusya'nın kuklası Babrak Karmal yönetimini Türk hükümetinin hemen tanımasını istediği, Dışişleri Bakanlığına Ruslar'ın Afganistan'daki varlığının bir istila hareketi olmadığını söylediği başkent çevrelerinde konuşuluyor.

KAYIP— Nüfus hüvviyet cüzdanımı kaybettim. Geçersizdir.
YAKUP ŞAHİNDAL

Balkan...

(Baştarafı 1. sayfada)

Süper devletlerin dünyayı etki alanlarına bölme çabalarını kınayan Çavuşesku, gergin duruma son verilmesi amacıyla yumuşamaya daha fazla önem verilmesi gerektiğini iddia etti.

Çavuşesku, Romanya'nın bir dış müdahaleye karşı, bütün halkıyla birlikte tek bir vücut gibi ülkesini savunacağını açıklamasına ekledi.

Gözlemciler, Romanya'nın Afganistan müdahalesine karşı çıkmasının Moskova'da öfkeyle karşılanmasından dolayı, böyle bir tutum aldığını söylüyorlar. Aynı kaynaklar Romen yetkililerinin Rusya'nın Yugoslavya'ya bir müdahale kararı alması halinde Romanya topraklarını kullanmaya kalkışmasından kaygı duyduğuna da dikkat çekiyorlar.

YUNANİSTAN'IN AÇIKLAMASI

Balkanlardaki durumun gündeme gelmesi üzerine bir açıklama yapan Yunanistan hükümet sözcüsü, "Süper devletler Yugoslavya'nın iç işlerine karışmamalıdır" dedi. Gerilimin yerini dostça bir havanın alması gerektiğini belirten Yunanistan hükümetinin açıklamasında daha sonra şunlar belirtildi: "Yugoslavya Devlet Başkanı Mareşal Tito'nun hayattan ayrılması sonucunda Balkanların süper devletlerin bir çatışma alanı haline gelmesini engellemek için gerekli önlemler alınmalıdır"

Bu arada Yunanistan'da Dışişleri Bakanı Rallis ile Savunma Bakan Vekili Davos bir toplantı yaptılar. Toplantıdan sonra yayınlanan resmi bildiride dış ilişkilerin ele alındığı bildirildi. Siyasi gözlemciler toplantıda, Afganistan işgalinin, Tito'nun sağlık durumunun, Yugoslavya'da meydana gelebilecek herhangi bir değişikliğe karşı Yunanistan'ın nasıl bir tutum alacağının ve Yugoslavya'ya bir Sovyet müdahalesinin sözkonusu olup olmadığının görüşüldüğünü belirttiler.

TİTO'NUN DURUMU

Öte yandan, Yugoslavya'da Tito'nun doktorlarının kangren olmaya yüz tutan sol bacağının kesilmesi konusunda Yugoslavya Devlet Başkanını ikna etmeye çalıştıkları belirtiliyor.

Verilen bilgilere göre, 87 yaşındaki liderin durumunda bir bozulma olduğu, kalbinin zayıfladığı ve akciğerlerinde su toplandığı ileri sürüldü. Yapılan resmi açıklamada ise, Tito'nun genel sağlık durumunun bozulduğu kabul edilmiyor.

Demirel...

(Baştarafı 1. sayfada)

mirel, grubunda Ecevit'in görüşleri ile ters düşen davranışları anlayışla karşıladığını ve bunun diyalogun amacını zedelemeyeceğini söyledi.

Anarşi meselesinin siyasi bir mesele olmadığını iddia eden Demirel, şöyle konuştu:

"Her gün 4-10 vatandaşımızın hayatını kaybettiği bir ülkede hiç kimse bu meseleye nemelazım diyemez. Kanunları hakim kılmaktan başka bir çıkış yolu bilen varsa söylesin. Bugüne kadar bundan başka bir şeyi kimse söylemedi. Biz bunu yapmaya çalışıyoruz."

Ne anarşinin, ne de ekonomik sıkıntıların birkaç ay zarfında meydana gelmediğini söyleyen Başbakan, bugünkü vehamet tablosunu kendilerinin meydana getirmediklerini, devraldıklarını savunarak, "Kimse gözümüzün içine bakmasın. Gayret sarfediyoruz. Elimizden gelen bütün güçle meselenin üzerindeyiz. Karda, kışta, didiniyoruz, çırpınıyoruz" şeklinde konuştu.

Tariş'te...

(Baştarafı 1. sayfada)

çatışmada bırı polis dört kişi yaralandı.

Dün saat 14.00 sıralarında Tariş'in Kahramanlardaki yağ kombinasında işçiler beş komandonun işe alınmasını protesto için bahçede toplanarak direnişe geçtiler. Polis 200 işçinin giriştiği protesto eylemini dağıtmak için müdahale etti. Bu arada işçilerle polisler arasında taş ve sopaların kullanıldığı çatışma çıktı. Çatışma sırasında kimliği belirlenemeyen üç işçi ile polis memuru Nevzat Ayaz yaralandılar. DİSK'e bağlı Gıda-İş Sendikasının üyesi olan işçilerden, biri kombina bekçisi olan iki kişi gözaltına alındı. İşçiler daha sonra protesto eylemine devam ederek kombinayı işgal ettiler. Direnişi bitirerek işgale son vermek için işçiler gözaltına alınan arkadaşlarının bırakılmasını ve polisin fabrikadan uzaklaştırılmasını istediler.

Bu arada yağ kombinasındaki eylemi desteklemek için Tariş'in üzüm ve Zeytinyağ ünitelerinde de Gıda-İş üyesi işçiler direnişe geçtiler.

Daha sonra polis yetkilileri ile işçi temsilcileri arasındaki görüşmeler sonunda güvenlik kuvvetlerinin kombinanın çevresinden çekilmesinden sonra yaklaşık dört saat direniş yapan işçiler dağıldı.

Bursa'da öğretmenlerin ek ders ücretleri yine ödenmedi

BURSA (ÖZEL)

Bursa'da ilkokul öğretmenlerinin ek ders ücretleri hâlâ ödenmedi. Binlerce ilkokul öğretmeninin ocak ayında verilecek ek ders ücretlerinin ödenek olmadığı gerekçesiyle ödenmediği bildirildi.

Her ay bir sorun olan ek ders ücretlerinin düzenli ödenmemesi öğretmenler arasında büyük hoşnutsuzluğa neden oluyor. İlkokul öğretmenleri maaşları yanında her ay aldıkları ek ders ücretlerinin zamanında verilmesini istiyorlar.

TİKP yöneticisi siyasi şubede dövüldü

HABER MERKEZİ

TÜRKİYE İşçi Köylü Partisi Adana Merkez İlçe Yöneticisi Mustafa Erçik'in karakolda ve 1. Şubede komiserler tarafından dövüldüğü açıklandı.

TİKP Adana İl Örgütünün yaptığı açıklamada, babasının evi aranan Mustafa Erçik'in buradaki kitaplarına el konuldu. O anda evde bulunan babası gözaltına alındı. Durumu öğrenmek için Köprübaşı Karakoluna başvuran Mustafa Erçik 1. Şube ve bu karakolun komiserleri tarafından dövüldü.

TİKP Adana İl Örgütü Mustafa Erçik'e ve Parti kuruculularından Mehmet Çetin'in posterinin evinde bulunmasından dolayı gözaltına alınan Ahmet İkikardeş'e yapılan uygulamaları eleştirerek "bu olaylar hâlâ kitap toplayarak anarşiyi önleyeceğini sanan tutumların devam ettiğini göstermektedir. Hükümet ve sıkıyönetim, halkı bölen anarşi yaratan güçlerin üzerine yürümelidir. denildi.

VAN'DA

Türkiye İşçi Köylü Partisi Van İl Yöneticisi ve Tür-Da Van Temsilcisi İdris Aldı hakkında toplatılan kitapları sattığı" iddiasıyla verilen 18 aylık hapis cezası Yargıtayca onaylandı.

İdris Aldı 1979 yılının ilk aylarında kitap satarken emniyet tarafından Partizan, Rızgar vb. kitapları bulundurduğu gerekçesiyle gözaltına alınıp mahkemeye çıkarılmıştı. Tutuksuz olarak yargılanan İdris Aldı toplam 18 ay hapis cezasına çarptırıldı. Yaşının küçük olması nedeniyle cezası 12 aya indirilen İdris Aldı Yargıtay cezasının onaylanmaması için başvurmuştu.

Adli Tıp...

(Baştarafı 1. sayfada

çılması için Adalet Bakanlığına başvurdu.

Adli Tıp Kurumu Başkanı Şemsi Gök'ün çeşitli yetki suistimali ve yolsuzluklarını ortaya çıkaran yayınımızı ihbar kabul eden İstanbul Cumhuriyet Savcılığı Adalet Bakanlığına bir yazı vazarak soruşturma açılmasını istedi.

Adli Tıp Kurumu doğrudan Adalet Bakanlığına bağlı olarak çalıştığı için Kurum Başkanı ile ilgili soruşturma açma yetkisi Adalet Bakanına ait.

Kendileriyle görüştüğümüz Adalet Bakanı Ömer Ucuzal ise Adli Tıp Kurumu Başkanı Şemsi Gök hakkında bir soruşturma olmadığını söyledi.

BAŞKA SORUŞTURMA DOSYALARI DA VAR

Adli Tıp Kurumu Şemsi Gök hakkında gazetemizin yayınını ihbar kabul edilerek soruşturma açılması için savcılıkça Adalet Bakanlığına yapılan başvurudan başka, Gök hakkında daha bir çok soruşturma dosyalarının da olduğu ortaya çıktı.

Yaptığımız araştırma sonucu Gök, hakkında çeşitli tarihlerde bazı vatandaşların Cumhuriyet Savcılıklarına başvurarak soruşturma açılmasını istediklerini belirledik.

Cumhuriyet savcıları bu ihbar ve şikayetleri de soruşturma açılması için Adalet Bakanlığına gönderdi.

Köy-Koop'un Olağanüstü Kongreye gitmesi ihtimali belirdi

ANKARA (ÖZEL)

YARGITAY, Köy-Koop Genel Kurulunu iptal etmeyen Ankara 4. Ticaret Mahkemesinin kararını esastan bozduğu için, kararın yeniden Ticaret Mahkemesinde görüşüleceği, mahkemenin Yargıtay kararına uyması halinde yönetimin kayyuma devredilerek Köy-Koop'un en kısa zamanda olağanüstü kongreye gideceği öğrenildi.

Köy-Koop Genel Kurulunda seçilen yönetim kurulu üyelerinin sayısının tespitinde kanunsuzluk olduğuna dair dava açılmış, kongrenin iptali için 4. Ticaret Mahkemesine başvurulmuştu. Ancak mahkeme kongrenin yasal olduğuna karar vermişti. Bunun üzerine Yargıtay'a yapılan başvuru da konuyu görüşen Hukuk Dairesi, Mahkemenin kararını esastan bozdu.

Şimdiki Köy-Koop yönetiminin tashihi karar için Yargıtay'a başvurduğu, Yargıtay ın reddetmesi halinde Köy-Koop'un olağanüstü kongreye gideceği bildirildi.

Sis bombası

(Baştarafı 1. sayfada)

rinde Sovyetlere karşı bir uyanma ve silkinme vardır. ABD, Sovyetleri durdurabilmek için eskisinden daha faal bir tutum içine girmiştir. Bölge ülkeleriyle sarsılan ve gevşeyen ilişkilerini düzeltmeye önem vermeye başlamıştır. Önümüzdeki günlerde Filistin sorununda daha ciddi adımlar atmasını bekleyebiliriz. Suudi Arabistan'la petrol konusunda doğan anlaşmazlıklarını çözmenin yollarını aramakta, bölge ülkelerine bir Sovyet saldırısına karşı güven vermeye çalışmaktadır.

Adım adım ilerleyen Moskova, Afganistan işgaliyle önemli bir sıçrama yapmıştır. Her türlü tepkiyi göze alarak onbinlerce askerini bölgeye sokmuştur. Ancak onun hamlesi, gerçeği görmek istemeyenleri sarsmış ve uyandırmıştır. Ol hikaye bundandır. Moskova taraflısı kalemlerin yakındıkları işte bu uyanıştır.

Ali Gevgili, Mümtaz Soysal gibi Sovyet dostlarının son günlerde attıkları sis bombası, Amerikan tehdidi iddiasıdır. Onlar, Sovyetlerin bölgemizdeki asker, gemi ve tank sayısı arttıkça "Amerikan tehdidi ağırlaşıyor" diye seslerini yükseltiyorlar. "Eskiden önemli adımlar atmış ve epeyce mesafe kat etmiştik, şimdi yeniden geri döndürülmek isteniyoruz" diyerek, Ecevit hükümeti döneminde atılan teslimiyetçi adımları hatırlatıyorlar.

Ecevit hükümeti döneminde ne oldu? Soysal'ın iddiasına göre Üçüncü Dünya ülkeleriyle ilişkilerimiz düzelmiş, yeni ve onurlu bir dış politika başlamış. Soysal'ın iddialarının doğru olup olmadığına bir bakalım: Ecevit hükümeti, Sovyetler Birliği ile siyasi belgeyi imzaladıktan sonra ülkemizdeki Sovyet yıkıcılığı konusunda sessiz kalmıştır. Sınırlarımızdan sokulan Sovyet silahlarının üzerine sünger çekmiştir. Moskovacı grupları devlet içine doldurmuş, önemli birçok mevziyi revizyonistlere teslim etmiştir. Mühendis odaları, Töb-Der şubeleri, birçok kitle derneği ve işçi sendikası CHP'nin teslimiyetçiliği yüzünden Moskova'cıların eline geçmiştir. Barış, yumuşama masalları yaygınlaştırılmış, Sovyetlerin dünya çapındaki saldırganlığı karşısında hoşgörülü bir tutum takınılmış, halkın direnme azmi köreltilmeye çalışılmıştır. İşte Soysal'ların onurlu dedikleri politika budur. Ecevit'in teslimiyetçiliği Afganistan işgali karşısında da suskunluğa neden olmuştur.

Önümüzdeki sorun, bölgede Sovyetlere direnebilecek bütün güçlerle birleşmektir. Amerika'nın da Moskova'ya karşı mücadeleci bir tutum alması, hem ülkemizin, hem de bölge halklarının çıkarınadır. Teslimiyetçi bir Amerika en kötüsüdür. ABD gibi güçlü bir ülkenin Brejnev'in önünü açan bir boyun eğme çizgisi izlemesi savaş tehlikesini daha da artıracak, kabadayıya cesaret verecektir. Afganistan işgalinden bu yana Amerika'da gelişen direnme çizgisi olumlu bir adımdır.

Soysallar ne istemektedir? Türkiye savunmasını zayıflatsın ve İKD'nin istediği gibi "Silah değil kreş" siyasetini mi kabul etsin? Kuzeyden inen saldırganın önünde secdeye mi varsın? Afganistan'ın yaptığı gibi saldırmazlık paktları mı imzalasın?

Niyetiniz ne ise açıkça söyleyin. Türkiye Amerikan yörüngesine giriyor diye çıkardığınız gürültünün İran sınırına dayanan Sovyet tanklarına yol göstermeye yaradığını bilmeyecek kadar cahil değilsiniz.

Türkiye-AET Ortaklık Konsevi şubat başında toplanıyor

ANKARA (ÖZEL)

Türkiye AET Ortaklık Konseyi yaklaşık üç yıllık bir aradan sonra önümüzdeki şubat başında Brüksel'de toplanacak.

Karar, AET Daimi Temsilciler Komitesinin Brüksel'deki toplantısında alındı. Toplantıda Türkiye ile Topluluk arasındaki ilişkilerin yeniden canlandırılması için girişimlerde bulunulması kararlaştırıldı. Karar Türkiye'nin Topluluk nezdindeki Temsilcisi Büyükelçi Cenap Keskin'e bildirildi.

Türkiye-AET ilişkileri karşılıklı yükümlülüklerin yerine getirilmemesinden doğan tereddütler yüzünden durulmuş, daha sonra da CHP hükümeti Türkiye'nin Topluluğa olan yükümlülüklerinin beş yıl süreyle askıya alınmasını talep etmişti. Buna karşılık Topluluk da aynı süre için kendi yükümlülüklerini askıya almıştı.

CHP hükümeti döneminde yapılan temaslarda bir ilerleme sağlanamamıştı.

MÜHENDİS VE MİMARLARA ÇAĞRI

Odalarımızı MHP ve Rusya'ya karsı gerçek milli meslek örgütleri yapmak üzere genel kurullara katılalım

1— İnşaat Müh. Odası 19 Ocak - Kazablanka
2 - Elektrik Müh. Odası 20 Ocak - Kazablanka
3 - Mimarlar Odası 20 Ocak - TV Enst.
4— Makina Müh. Odası 27 Ocak Sheraton Oteli
5— Kimya Müh. Odası 27 Ocak Gazeteciler Cemiyeti

YURTSEVER MÜHENDİS VE MİMARLAR

Adana ve...

(Baştarafı 1. sayfada)

göre, İzmir ve Adana'daki demokratik solcular böyle bir işbirliğine karşı çıktılar.

Bazı Demokratik Solcuların, TMMOB'ye bağlı odalarda TKP ile işbirliği yapmaları ve TKP ile ittifak yapılmasını savunmaları CHP'liler arasında yoğun tartışmalara yol açtı. Gazetemizde çıkan "Demokratik Sol Mühendisler, TKP yanlılarıyla işbirliği yapacak" haberi üzerine Makina Mühendisleri Odasındaki Demokratik Solcular ve Destek Başkanı "işbirliğine" karşı olduklarını belirttiler.

İnşaat Mühendisleri Odası ve Makina Mühendisleri Odası İzmir Şubelerinin kongrelerinde Demokratik Sol Mühendislerin tek başlarına TKP yanlılarına karşı ayrı liste çıkaracakları belirtildi. Ankara'daki bazı odalarda Demokratik Sol ve Birlik Dayanışma grupları arasında kongrelere ortak listelerle katılma konusunda görüşmeler yapıldığı haberlerinin gelmesine rağmen, özellikle İnşaat ve Makina Mühendisleri Odası İzmir Şubeleri Kongreleri için Demokratik Solcular TKP yanlılarıyla görüşmeye bile yanaşmadılar. İnşaat ve Makina Mühendisleri Odalarındaki Demokratik Sol Mühendislerin bu tutumlarına Kimya Mühendisleri Odasındakilerinde katıldıkları kongrede, Birlik Dayanışmacılarla işbirliğine yanaşmayacakları belirtiliyor.

DESTEK BAŞKANI

Kendisiyle görüştüğümüz Destek Başkanı Haldun Yörükoğlu da TKP ile Demokratik Solcuların işbirliği yapmasına karşı olduğunu söyledi.

Destek Yönetim Kurulunun önümüzdeki günlerde toplanarak Afganistan işgalini kınaması bekleniyor.

Bazı CHP'lilerin TKP yanlısı gruplarla ittifak yapması ve bu görüşü savunması geniş tartışmalara yol açarken, bugün yapılacak olan İnşaat Mühendisleri Kongresinde TKP ile Odadaki CHP'li mühendislerin ortak list yapacakları öğrenildi

CHP'lilerin sadece yönetime ortak olabilmek için bu işbirliğine giriştiği bildirildi. İnşattaki CHP'liler kendilerinin Afganistan'ın işgaline karşı çıktıklarını, ancak varlıkların ortaya koymak için böyle bir işbirliğine gerek olduğunu öne sürüyorlar.

Bir gün sürecek olan Kongrede Yurtsever Mühendislerin Afganıstan işgali konusunda bir önerge verecekleri ve işgali kınayan bir kararın çıkmasını isteyecekleri öğrenildi.

TKP ile CHP'liler işbirliği yaparken, Kurtuluş'un seçimlere ayrı liste ile gireceği, Dev-Yol ile Halkın Kurtuluşu gruplarının da seçime birlikte girecekleri öğrenildi.

Yurtsever...

(Baştarafı 1. sayfada)

si için olduğu gibi, ülkemiz için de endişe verici bir noktaya gelmiştir" dedi

Açıklamada daha sonra şöyle devam edildi:

"İstiklal Marşımıza saygısızlığı ile tanınan, Sovyetler Birliğinin son Afganistan işgalini coşkun alkışlarla karşılayan Birlik Dayanışma Grubu ile, CHP yanlısı Demokratik Sol Mühendis ve Mimarların bu ittifakı UDC'nin bir parçası olarak görülmelidir. Ülkemizi bölmeyi hedef alan UDC stratejisine Demokratik Sol Mühendis ve Mimarların alet olması bütün milletimizi düşündürmektedir.

"Oda yönetimlerine gelebilme uğruna, Sovyet tanklarını ülkemiz topraklarında da alkışlamaya hazırlanan Birlik Dayanışma Grubu ile yola çıkmak milletimize ihanet etmekle eş anlamlıdır.

"Demokratik Sol Mühendis ve mimarları bu ihanete ortak olmamaya ve Oda Genel Kurullarında milli kurtuluşçu çizgiye davet ediyoruz."

Sağlık...

(Baştarafı 1. sayfada)

mandoların alınacağı bildiriliyor. Her yıl yapılan asistanlık sınavında da bir takım usulsüzlüklerin yapıldığı öğrenildi.

Bakanlığın Zat İşlerine bağlı İhtisas Şubesinde çalışan beş memur görevlerinden alınarak Ankara dışına tayin edildi.

Hemen aynı günlerde şubeye 10 kişinin birden tayin edildiği, Sağlık Bakanlığı asistanlık sınavına giren Mestan Ay isimli doktorun ise sınav sonuçlanmadan şubeye müdür olduğu bildirildi.

Sağlık Bakanlığında her yıl yapılan asistanlık sınavının geçen ayın 28'inde yapılmış olmasına rağmen, halen sonuçlarının asılmamış olması da kuşkulara yol açıyor. Sınav sonuçları asılmadan sınavlarla ilgili şubede birtakım sürgün ve yeni tayinlerin yapılması usulsüz olarak nitelenirken, sınavlarda bir takım torpillilerin kazandırılacağı söylentileri de yaygınlaşıyor.

TEK'DE ÇALIŞAN 6 MEMUR ÇEŞİTLİ İLLERE SÜRÜLDÜ

Enerji ve Tabii Kaynaklar Bakanlığına bağlı olan TEK'de çalışan 6 memur çeşitli illere sürgün edildi.

Ayrıca TEK'de çalışan bir bayan memur da personel dairesinden alınarak iletim hatlarına verildi.

Nişanlandık
Dost, Akraba ve Arkadaşlara Duyururuz
Şenay Evyapan
Alırıza Çelik

KAYIP — İstanbul Trafiğinden aldığım 219615 nolu ehliyetimi kaybettim. Hükümsüzdür.
Ahmet KÖKMEN

Gerillalar Kabil Havaalanını bastı

DIŞ HABERLER SERVİSİ

KABİL Havaalanı civarında Rus işgal askerleriyle Afgan ordusu arasında çatışmalar çıktı. Batılı kaynaklar Sovyetlerin kimyasal silahlar kullanmaya hazırlandığını belirtiyor.

İran'da Afganistan'ın işgaline karşı kitle gösterileri olurken, İngiltere Başbakanı Margaret Thatcher, "Rusya böyle saldırırken sessiz kalamayız" dedi ve Olimpiyatların boykot edilmesini istedi.

Çin Dışişleri Bakanı Huang Hua, Rusya'ya karşı alınacak önlemleri görüşmek için Pakistan'a gitti.

* * *

Sovyetler Birliği'nin işgali altındaki Kabil havaalanı civarında Rus askerleriyle Afgan ordusuna mensup askerler arasında şiddetli çarpışmalar oldu.

Öte yandan Rus işgal birliklerinin, Afgan ordusu ve Müslüman gerillaların direnişini kırmak için kimyasal silahlara başvurmaya hazırlandığı bildirildi. Haberi veren Amerikan istihbarat servisleri, Rusların son günlerde Afganistan'a kamyonlar dolusu TMS-65 maddesi getirdiğini belirttiler. Bir ABD'li general de bu konuda Kongreye verdiği raporda, Rus askerlerinin zehirlenmiş alanda faaliyet gösterecek şekilde eğitildiğini belirtti.

280 RUS ÖLDÜRÜLDÜ

Rus işgal birlikleri ülkenin stratejik noktalarını ve haberleşme ağlarını ele geçirmeye çalışırken, "Cemaat-i İslami" adlı gerilla örgütü, Salang bölgesinde sürpriz bir baskın düzenlenerek 80 Rus askerinin öldürüldüğünü ve 4 tankın da tahrip edildiğini açıkladı. Aynı gerilla örgütü, Zebak yakınında meydana gelen çatışmada ise 200 işgalci Sovyet askeri öldürüldüğünü bildirdi.

Gerilla kaynakları ayrıca, Begram askeri üssünde görevli 15 Sovyet askerinin birliklerinden kaçarak gerillaların safına geçtiğini ve Panjsher Eyaletinde gerillalarla birlikte, kendi ordularına karşı savaştıklarını belirtti.

HİNT OKYANUSUNDA DURUM

Afganistan'ı işgal eden Rusya, dün 3 savaş gemisini daha Japon Denizi üzerinden Hint Okyanusuna gönderdi. Öte yandan Tokyo'dan yapılan bir açıklamaya göre, Kremlin yönetimi Japonya'nın Sovyetler Birliği'ne karşı ambargo uygulamaması için Tokyo hükümetini tehdit etti.

ABD'li Senatör Jacob Javits, Amerika'nın Hint Okyanusundaki gücü ile birlikte NATO'nun da Hint Okyanusunda güçlenmesi gerektiğini söyledi.

Askeri gözlemciler halen Hint Okyanusunda Sovyetler'in 29, ABD'nin ise 24 savaş gemisi bulunduğunu belirtiyorlar.

Amerikan Savunma Bakanlığından yapılan bir diğer açıklamaya göre, Washington yönetimi "Küba'nın Latin Amerika'da yeni maceralara kalkışmasını önlemek amacıyla" Karaibler Denizindeki askeri manevralarını sürdürüyor.

"SESSİZ OTURAMAYIZ"

Rusya'nın Afganistan'ı işgali üçüncü haftasına girerken uluslararası tepkiler de güçlenerek sürüyor.

İngiltere Başbakanı Margaret Thatcher, "Sovyetler Birliği bu saldırganlığını sürdürürken biz sessiz ve elimiz kolumuz bağlı duramayız" dedi. Thatcher yalnızca Rusya'yı kınamakla yetinmenin yeterli olmadığını kaydederek, Moskova Olimpiyatlarının boykot edilmesini istedi. Böyle bir kararın müttefiklerle beraber alınması gerektiğini belirten Thatcher, herhangi bir sonuç alınmadığı takdirde başka önlemlerin düşünülebileceğini söyledi.

Öte yandan Carter yönetimi de Olimpiyatların boykot edilmesi için açtığı kampanyaya hız kazandırıyor.

HUANG HUA PAKİSTAN'DA

Çin Dışişleri Bakanı Huang Hua, Sovyet tehdidi karşısında Pakistan'a ne gibi yardım yapılabileceği ve iki ülkenin aynı konuda ne gibi önlemler alabileceğini görüşmek üzere İslamabad'a gitti.

Daha önce de İngiltere Dışişleri Bakanı Lord Carrington aynı amaçla Pakistan' ziyaret etmişti. Bir ABD askeri heyeti de Pakistan'a gitti. Heyet ülkenin askeri ihtiyaçlarını tespit edecek.

TEPKİLER:

"RUSYA DEFOL"

17 Ocak günü İran'ın Tahran, Tebriz ve diğer kentlerinde Afganistan'ın işgalini protesto eden gösteriler yapıldı.

Tahran'daki gösteriye katılan bir milyonu aşkın İranlı "Rusya Afganistandan defol" sloganları atarak işgali kınadı.

Avustralya Başbakanı Malcolm Fraser, tüm ülkelere çağrıda bulunarak, Sovyetler Birliği'nin yayılma politikasına karşı açık tavır almalarını istedi.

Bahreyn Dışişleri Bakanı Şeyh Muhammed Mübarek El-Halife Afganistan'a Sovyet müdahalesinin asıl amacının dünya petrol bölgelerine ulaşmak olduğunu söyledi.

Konya'da Sovyet bayrağını yırtarak gösteri yapan bir grup öğrenci "Kahrolsun Rusya", "Afganistan Rusya'ya mezar olacaktır" sloganları attılar.

Görgü tanığı bir polis, Bahçelievler katliamı sanıkları için "Benziyorlar"

ANKARA (AA)

BAHÇELİEVLER Katliamı" olarak bilinen 7 TİP üyesinin öldürülmesiyle ilgili davaya, Ankara Sıkıyönetim Komutanlığı 1 numaralı Askeri Mahkemesinde devam edildi. Olayın önemli görgü tanığı bir polis memuru ifadesinde "sanıklar arasında İbrahim Çiftçi ve Ercüment Gedik'in apartmandan çıkan çevresine bakınan ve sonra pazara doğru giden kişiye benzediğini söyleyebilirim" dedi.

1 Numaralı Askeri Mahkemede dinlenen görgü tanığı polis memuru, olayın meydana geldiği evin karşısında bulunan apartmanda oturduğunu, olay gecesi, önce silah sesleri duyduğunu, daha sonra "imdat diye bağırıldığını söyledi.

ZAYIF UZUN BOYLU KAMBURUMSU

Olay gecesi, evinde ders yaptığı sırada sesler üzerine hemen balkona çıktığını ifade eden polis memuru, olayın meydana geldiği apartmandan, zayıf, uzun boylu ve kamburumsu bir kişinin çıktığını, çevresine bakındıktan sonra koşarak pazar yerine doğru gittiğini söyledi.

Daha sonra olayın meydana geldiği kata çıktığını söyleyen polis memuru oda içinde Serdar Ayten'in yerde yaralı olarak yattığını, odada 2 kişinin daha elleri ve kolları bağlı, ağızlarından kurşunlanmış olarak yattıklarını gördüğünü anlattı.

Görgü tanığı polis memuru devamla şunları anlattı:

"Serdar Alten ile konuştum. Kendisi bana bu olayı meydana getiren kişilerin 4 kişi olduğunu, ikisinin sarışın, ikisinin esmer olduğunu beyan etti.

Görgü tanığı polis memuru Serdar Alten'in 34-PD- plakalı Nova marka bir otodan bagsettiğini söyledi. sözlerine şöyle devam etti:

"Daha sonra pazar yerine doğru gidildi. Orada ışıkları yanan bir apartman dairesi gördük. İçeriye girdik, araştırma yaptık. Ancak herhangi bir şeye rastlamadık."

Askeri mahkeme heyeti görgü tanığının verdiği ifadeden sonra polis memuruna "sanıkların hangisinin kaçan kişiye benzediğini sordu. Polis memuru soruyu şöyle cevapladı:

"Kesin olarak birşey söylememekle beraber, ayağa kaldırarak bana göstermiş olduğunuz sanıklar arasında İbrahim Çiftçi ve Ercüment Gedik'in apatmandan çıkan, çevresine bakınan ve sonra pazara doğru koşarak giden kişiye benzediğini söyleyebilirim. Ancak kesin olarak, bu şahısların olduğunu söyleyemem. Bu kişiler cüsse itibariyle yukarıda tanımladığım kişiye benziyorlar."

Daha onceki duruşmada davanın sanıkları soruşturmayı yürüten polisleri ve görgü tanıklarını tehdit etmişlerdi.

"Esrarengiz Yüzbaşı"...

(Baştarafı 1. sayfada)

men için Üçüncü Ağır Ceza Mahkemesine getirildi. İfade vermek için iki askeri inzibat arasında elleri kelepçesiz olarak beklemeye başlayan Çeviker duruşma salonunun önünden birden koşarak kaçtı. Çeviker Adliyenin önünde beklemekte olan bir taksiye binerek uzaklaştı. Çeviker'le birlikte getirilen diğer iki sanığın ise kelepçeli oldukları ve aksi istikamete doğru koşmaya başladıkları görüldü.

Kaçış olayından sonra bir dizi operasyona başvuran güvenlik kuvvetleri "Esrarengiz Yüzbaşı"yı akşam saat 17.00 sıralarında Solfasol semtinde bir evde yakaladılar.

"Esrarengiz Yüzbaşı"nın firar denemesi, Demirel hükümetinin kuruluşundan bu yana MHP'nin anarşi eylemlerinde önemli rol oynayan sanıkların firarlarının son örneğini oluşturuyor. Bilindiği gibi Alpaslan Alpaslan isimli katil komando da bir süre önce Yozgat Cezaevinden kaçırılmıştı.

Çeviker'in kaçışında Adliyeye getirilmesini sağlamak için bir dolandırıcılık olayının ortaya atılması, alınan tedbirlerin firara elverişli bir şekilde olması, Adliye önünde hazır arabaya binerak uzaklaşması, yanındaki diğer sanıkların davranışları, bu firarın da diğerleri gibi organize bir çalışma sonucu gerçekleştirildiği ihtimalini artırıyor.

RADYO

TRT 1

05.00 Açılış, Program ve Kısa Haberler
05.05 Ezgi Kervanı
05.30 Şarkılar ve Oyun Havaları
06.30 Günaydın
07.30 HABERLER
09.02 Çocuk Saati
10.21 Hafta Sonu
13.00 HABERLER
15.45 Silahlı Kuvvetler Saati
16.05 Kimliğiniz Lütfen
16.25 Türküler
16.45 Şarkılar
17.02 Dilek Kutusu
18.00 Kısa Haberler
18.01 İşçi Dünyası
19.00 HABERLER
20.02 Çocuklarımız ve Biz
20.22 Bölge Sanatçılarımız
21.02 Beraber ve Solo Şarkılar
21.30 Dinleyici Sesiyle İstekler
22.00 Kısa Haberler
22.02 Dinleyici İstekleri
23.00 HABERLER
00.55 Günün Haberlerinden Özetler
01.00 Program ve kapanış
01.05 Gece Yarısı

TRT 2

08.00 Açılış ve Program
08.02 Gün başlıyor
09.20 Makamdan Makama
09.40 Birimizin Derdi
10.00 Türk Hafif Müziği
10.30 Şarkılar
11.00 Türkiye Tarihi
11.25 Türküler
12.10 İz Bırakanlar
13.00 HABERLER
13.15 Hafif Müzik
13.30 Halk Ozanları Bölge Sanatçıları
14.00 Beldelerimiz, Belediyelerimiz
14.20 Mustafa Sağyaşar'dan Şarkılar
15.00 Radyo Gazetesi
15.50 Halk Müziğinden Şarkılar
15.50 Halk Müziğinden Seçmeler
16.40 Hafif Müzik
17.30 Beraber ve Solo Türküler
18.45 Türküler
19.00 HABERLER
19.45 Beraber Şarkılar
21.00 Ayın Ülkesi
21.30 Müzik Söyleşileri
22.00 Şarkılar
22.35 Ezgi Kervanı
23.00 Caz Müziği
23.30 HABERLER
23.35 Solistler Geçidi
23.55 Program ve kapanış

TRT 3

07.00 Açılış ve Program
07.02 Güne Başlarken
08.00 Sabah Konseri
09.00 Türkçe Haberler
09.03 Merhaba
10.00 Müzik Stüdyosu
11.00 Öğleye Doğru
12.00 Türkçe Haberler
12.03 İngilizce Haberler
12.06 Fransızca Haberler
12.09 Sizin İçin Seçtiklerimiz
13.00 Müzik Köşesi
13.45 Müzik Bahçesinden
14.45 Saz Eserleri
15.00 Günün Konseri
16.00 Tango
16.30 Tatil Müziği
17.00 Türkçe Haberler
17.03 İngilizce Haberler
17.06 Fransızca Haberler
17.09 Çağdaş Türk Sanat Müziği
18.00 Gençler İçin
19.00 Müzik Elçilerimiz
20.00 Dünden Bugünden
21.00 Günümüzde Caz
22.00 Türkçe Haberler
22.03 İngilizce Haberler
22.06 Fransızca Haberler
22.09 Gecenin Getirdikleri
23.00 Cumartesi Konseri
24.00 Gece ve Müzik
01.00 Program ve kapanış

Aydınlık
BAYAŞ Basın-Yayın A.Ş. adına s

Aydınlık
Kuruluş yılı: 1921
Kurucusu: SEFİK HUSNİ
BÜTÜN ÜLKELERİN İŞÇİLERİ VE EZİLEN HALKLAR, BİRLEŞİN!

Köy-Koop mal varlıklarını satışa çıkardı

TKP taraftarları Köy-Koop'u iflasın eşiğine getirdiler

Köy-Koop'un TKP yanlısı yöneticileri personel ücretlerini bile zor öderken muhteşem odalarda oturuyorlar

Köylüler Köy-Koop'a olan güvenlerini yitirdiler

ANKARA (ÖZEL) KÖY-KOOP'un TKP yanlısı yöneticileri örgütü iflasın eşiğine getirdi. Köy-Koop gazetelere verdiği ilan ile örgütün taşınmaz mallarını açık artırma ile satışa çıkardığını duyurdu.

Köy-Koop yönetimi sürekli gelen haciz kararları ve borçluların sürekli sıkıştırmaları sonucu zor günler geçiriyor. Personel ücretlerini bile günübirlik toplayabildiği paralarla ödeyen yönetim "Odalarınıza halıfleks dösettiniz" diye eski yöneticileri itham ederlerken, şimdi kendileri saray ihtişamı içindeki odalarda oturuyor.

Getirdikleri darboğazdan Köy-Koop'u kurtarmak için banka kredilerine güvenen yöneticiler, bankaların bunlara güvenmemesi ve bu yüzden para vermemesi sonucu menkulleri satılığa çıkardılar. Satılığa çıkarılan mallar arasında, İzmir'de tahta sandık ambalaj fabrikası, Foça sahilinde arsa, Selçuk'ta zeytinyağ fabrikası ve un değirmeni, Kahramanmaraş'ta dükkanlar bulunuyor.

Köy-Koop'un mal varlığını satılığa çıkarması, bağlı birlikler ve köylüler tarafından endişe ve tepkiyle karşılanıyor. Köy-Koop'un TKP yanlısı yöneticilerinin içine düştükleri bunalımdan dolayı umutsuzluğa kapıldıkları ve aralarındaki çelişkilerin arttığı bildirildi.

TRAKTÖR MESELESİ

Ecevit hükümetinin son günlerinde Romanya'dan 2 bin traktör ithaline ilişkin izin alan Köy-Koop yönetimi, traktörlerin akreditiflerinin son ödeme tarihi olan 25 Aralığa kadar gerekli parayı toplayamadığı için traktör getirtemiyor.

Köylülerden ve bağlı birliklerden daha önce çeşitli kereler para alan fakat bunları yerinde kullanmayan ve köylülerin ihtiyaçlarını karşılamayan Köy-Koop yönetimine köylüler artık güvenmiyor. Daha önce sera naylonu için birliklerden 30 milyon lira toplayan Köy-Koop köylülere şimdiye kadar hiç bir şey sağlamadı. Paraları da geri verilmedi.

Değil yeni traktör ithal etmek, gümrüklerdeki traktörler bile çekilemediği için lastikleri çürümeye başladı. Ayrıca Romanya hükümetine olan 155 milyon liralık borcun da ödenmediği öğrenildi.

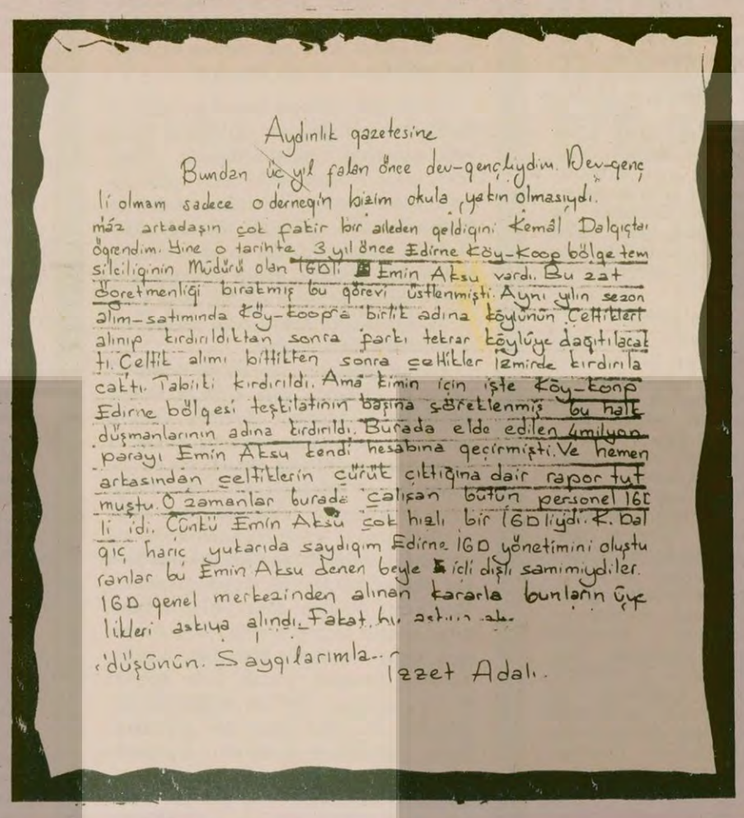
Aydınlık gazetesine

Bundan üç yıl falan önce dev-gençliydim. Dev-gençli olmam sadece o derneğin bizim okula yakın olmasıydı. Şöyle arkadaşın çok fakir bir aileden geldiğini Kemal Dalıçtan öğrendim. Yine o tarihte 3 yıl önce Edirne Köy-Koop bölge temsilciliğinin Müdürü olan İGD'li Emin Aksu vardı. Bu zat öğretmenliği bırakmış bu görevi üstlenmişti. Aynı yılın sezon alım-satımında Köy-Koop'a birlik adına köylünün çeltikleri alınıp kırdırıldıktan sonra parkı tekrar köylüye dağıtılacaktı. Çeltik alımı bittikten sonra çeltikler İzmirde kırdırılacaktı. Tabiri ki kırdırıldı. Ama kimin için işte Köy-Koop Edirne bölgesi teşkilatının başına çöreklenmiş bu halk düşmanlarının adına kırdırıldı. Burada elde edilen 4milyon parayı Emin Aksu kendi hesabına geçirmişti. Ve hemen arkasından çeltiklerin çürük çıktığına dair rapor tutmuştu. O zamanlar burada çalışan bütün personel İGD'li idi. Çünkü Emin Aksu çok hıslı bir İGD'liydi. K. Dalıç hariç yukarıda saydığım Edirne İGD yönetimini oluşturanlar bu Emin Aksu denen beyle içli dışlı samimiydiler. İGD genel merkezinden alınan kararla bunların üyelikleri askıya alındı. Fakat hiç aklınızı alabildiğince düşünün. Saygılarımla...

İzzet Adalı.

Dev-Gencin görüşlerini savunan bir okuyucu gazetemize mektup gönderdi

"İGD'li Emin Aksu Edirne Köy-Koop'un 4 milyonunu yedi"

HABER MERKEZİ

DEV-GENÇ'in görüşlerini savunduğunu söyleyen İzzet Adalı adlı bir okuyucumuz gazetemize mektup göndererek, 3 yıl önce Edirne Köy-Koop Bölge Temsilciliği görevini yürüten Emin Aksu'nun yolsuzluklarını anlattı.

İzzet Adalı, bir süre İGD'nin görüşlerini savunduğunu söyleyerek o dönemi şöyle anlatıyor:

"3 yıl önce Edirne Köy-Koop Bölge Temsilciliğinin Müdürü olan İGD'li Emin Aksu vardı. Bu zat öğretmenliği bırakmış, bu görevi üstlenmişti. Aynı yılın sezon alım-satımında Köy-Koop'a Birlik adına köylünün çeltikleri alınıp kırdırıldıktan sonra farkı tekrar köylüye dağıtılacaktı. Çeltik alımı bittikten sonra çeltikler İzmir'de kırdırılacaktı. Tabii ki kırdırıldı. Ama kimin için? İşte, Köy-Koop Edirne Bölgesi teşkilatının başına çöreklenmiş bu halk düşmanlarının adına kırdırıldı. Burada elde edilen 4 milyon parayı Emin Aksu kendi hesabına geçirmişti. Ve hemen arkasından çeltiklerin çürük çıktığına dair rapor tutmuştu."

İzzet Adalı daha sonra Edirne İGD Yönetim Kuruluyla Emin Aksu'nun içli dışlı ilişkelerini ve Birlikte çalışan personelin İGD'lilerden oluştuğunu belirterek şöyle devam ediyor:

"Hâlâ nereye gittiğini bilmeyen Rus uşaklarına hizmet eden ve onların yolunu takip eden saf köylü ve işçi arkadaşlara sesleniyorum. Nereye gittiğinizi, ne için gittiğinizi biraz düşünmenizi ve bu dönek, karşı-devrimci hainlerin yarın bu güzel yurdumuzu ağababalarına birkaç mevki ve ruble karşılığında nasıl satacaklarını biraz düşünün."

Kahramanmaraş olaylarının bir bölümünün geçtiği Yörükselim Mahallesinde Mahkeme Heyetince yapılan keşiflerden bir an

MHP'li sanıkların Yörükselim'de evlerin üzerindeki beton kulelerden ateş edildiğini iddia ettikleri evler, bu evler miydi?

Kahramanmaraş olaylarının keşifleri devam ediyor

- Bir tanık saldırganların MHP'nin üç hilalli bayrağını toprağa çizerek gösterdi
- Sanık avukatlarının evinin kapısının kırılmadığını öne sürdükleri maktül Kamil Ün'ün evinin kapısının kırıldığı görüldü ve evin içinde çok sayıda tabanca mermisi çekirdeği bulundu

Keşifler sırasında Süreyya Sivas saldırganların taşıdıkları bayrağın MHP bayrağındaki "ÜÇ HİLAL'i" toprağa çizerken görülüyor. (FOTOĞRAF: AYDINLIK)

KEMAL DEMIREL (K.MARAŞ)

1978 yılının aralık ayı içinde meydana gelen ve resmi kayıtlara göre 111 yurttaşın hayatını kaybettiği K.Maraş olaylarının keşifleri, Adana, K.Maraş, Gaziantep ve Adıyaman İlleri Sıkıyönetim Mahkemesince olayların geçtiği yerlerde yapılıyor.

Hava Pilot Albay Nizamettin Akal başkanlığında Deniz Hakim Yarbay Gürsel, Akbatur ve Hakim Binbaşı Kerim Günay'dan oluşan Mahkeme Heyeti, iddia makamından Deniz Hakim Önyüzbaşı Özcan Özkan, Hakim Önyüzbaşı Okan Yalçınkaya, olay yerlerinin krokisini çizen bir teknik eleman ve olay yerleri ile evlerin fotoğraflarını çeken fotoğrafçı ile birlikte çalışıyor.

Olay yerinde keşifler yapılırken hakimin bir sorusu üzerine Süleyman Sivas saldırganların ellerindeki bayrağın üç hilalli MHP bayrağı olduğunu söyledi ve şeklini toprağa çizerek tarif etti.

Sanıklardan Abdurrahman Kurt ve Mahmut Duman'ın evinde yapılan keşiften sonra sanıklardan Güngör Gencay tarafından saldırıya uğrayan maktül Kamil Ün'ün evinde keşif yapıldı.

Sanık vekili avukatlar mahkemede maktülün evinin kapısının kırılmadığını iddia ederek bir resim sunmuşlardı. Bunun üzerine Kamil Ün'ün evinde keşif yapıldı. Keşifte Kamil Ün'ün kapısının kırıldığı evinin içinde dışarıdan av tüfeği ve tabanca ile ateş edildiği tespit edildi. Mahkeme heyeti Kamil Ün'ün olaydan sonra hiç açılmayan kapısını levye ile açarak içeri girdi. İçeride duvarlara ve kapıya saplanmış olarak çok sayıda tabanca mermisi çekirdeği, av tüfeğiyle atıldığı anlaşılan kurşun ve saçmalar kapının kırıldığına dair kırık kapı kilidi parçaları bulundu.

Kamil Ün'ün evinin iç ve dış kapılarının kurşunlarla delik deşik olduğu da tespit edildi ve görevli asteğmen ile krokileri çizildi.

Mahkeme Heyeti 24 Şubat tarihine kadar keşiflerini yürütecek. Keşifler bittikten sonra 28 Şubat tarihinde 3. nolu Mahkeme salonunda duruşmalara devam edilecek.

Okul Aile Birlikleri anarşiye karşı harekete geçti

- Gece kahveleri denetleyen okul aile birliği üyeleri öğrencileri evlerine gönderiyor

ÖDEMİŞ (AA)

Ödemiş Lisesi Koruma Derneği ve Okul Aile Birliği üyeleri öğrencilerin okul dışı hayatlarını kontrol altına almak amacıyla denetlemeye başladıklarını bildirdiler.

Dernek ve Birliğin yetkilileri, öğrencilerin anarşik olaylara karışmamaları ve düzenli bir yaşama sahip olmalarını sağlamak için bu yola başvurmak zorunda kaldıklarını belirterek şunları söylediler:

"Üyelerimiz okul saatleri dışında, lokalleri, kahvehaneleri kontrol ediyor, Ödemiş Lisesi öğrencilerine rastlarsa evlerine gönderiyorlar.

"Kontrollarımız sırasında polis ile de işbirliği yapıyoruz, böylelikle öğrencilerin derslerine önem vermesini zamanlarını boş yere harcamamalarını ve anarşik olaylara karışmamalarını sağlıyoruz."

Mısır Hidivi Ismail Paşa'nın siparişi üzerine bestelenen "AIDA" operası Atatürk Kültür Merkezinde

İSTANBUL Devlet Opera ve Balesi, Guiseppe Verdi'nin tanınmış operası "Aida"yı Atatürk Kültür Merkezinde sergilemeye başladı.

Yapıt, Süveyş Kanalının açılışı nedeniyle Giuseppe Verdi, tarafından Mısır Hidivi İsmail Paşa'nın siparişi üzerine bestelenmisti.

İstanbul Devlet Opera ve Balesi başrejisörü Feridun Altuna'nın Verdi'nin yaşamı üzerine bir yazısını bu günkü Sanat Sayfamızda sunuyoruz.

Yukarda, "Aida" operasının 1871'de Kahire'de ilk oynayışıyla ilgili afişini görüyorsunuz.

AIDA operasının 1871 yılında Kahire'de ilk temsiline ait afişi.

TV'de HABER YORUM MAGAZİN

17.00 HABERLER

17.05 FLIPPER

Dizinin "Görünmez Kaza" adlı bölümü yayınlanacak. Akıllı yunus balığı Flipper bu kez bir bilim adamının peşini bırakmaz, sürekli onu meşgul eder. Ancak Flipper'in bu davranışı daha sonra bilim adamının hayatını kurtaracaktır.

17.30 BARANA

İzmir Televizyonundan Fazlı Oğuzhan'ın hazırladığı bu programda Kars yöresine ait erkek halk oyunları. Ani köyünün ortak sorunu olan çayır bölgüsü olayı içinde sergileniyor. Ani köyünü ve çayır sorununu anlatan kısa bir filmden sonra, Aşık Mahsuni Alyansoğlu bir güzelleme sunacak. Programda yer alan oyunlar şöyle sıralanıyor: "Dur Yerinde Hanım, Döner Barkotan, Barı-Sarı Sevran"

18.00 KOÇOK EV

Sürekli filmin "Gazeteci Harriet" bölümünde dedikoduculuğuyla tanınan bakkalın karısı Harriet gazeteciliğe heveslenir. Kuzeninin gazetesinde yazdığı yazılar köy halkını çok sinirlendirir.

18.45 TAŞ DEVRİ

Fred bu kez futbol yıldızıdır. Futbol yüzünden öğrenimini yarıda bırakan Fred yeniden okula dönmeye karar verir. Ancak onun bir zamanlar ünlü bir futbol yıldızı olduğunu öğrenen yöneticiler peşini bir türlü bırakmazlar ve kendini yeniden sahada bulur.

19.10 KAPTAN ONEDİN

Dizinin bugün yayınlanacak olan 13. bölümünde, küçük Frazer'in doğum gününde Robert şarabın etkisiyle çocuğun babasının Daniel Fogarty olduğunu ağzından kaçırır. Frazerlerin huzuru bozulmuştur. Bu arada göçmenleri Kanada'ya götüren Onedinlerin gemisine Sarah'ın kardeşi ve karısı binerler. Sarah'ın kardeşi çiçekten ölür. Küçük Frazer de hastalanmıştır.

20.00 HABERLER

20.35 BEŞ DAKIKA

Sınav adlı güldürüde kiracı seçmenin ve kiralık ev bulmanın güç yanlarından biri ele alınıyor.

20.45 IBIŞ'IN RÜYASI

Dizinin "Elveda İbiş" adlı bölümünde yine Nahit-Hatice, Hatice-Sadi Rıza ilişkisi kantolarla ekranda.

21.30 SOLISTLER GEÇIDI

Ankara Televizyonunca hazırlanan programda Kamil Sönmez "Kiremite Su Düştü - Gemiciler Kalkalım", Nilüfer, "Senin Yolunda-Olmadı, Olmadı", Kayahan "Neden Olmasın, İstanbul Hatırası", Sezen Aksu "İçime Sinmiyor - Sızı", Ajda Pekkan "Hayıkıracak Nefesim- Bambaşka Biri", İclal Eroğlu, "Her Gece Yollarda Gözledim Seni-Hayat Budur Sevgilim, Geçenler Unutulur" adlı parçalarıyla ekrana gelecek.

22.30 BARETTA

Sürekli filmin son bölümü "Kaçaklar" yayınlanacak.

23.15 HABERLER

Baretta, bu gece ekrana veda ediyor

Televizyonun sevilen dizisi Baretta bu gece ekrana veda ediyor. Bu gece seyredeceğimiz son filmde Baretta evlerinden kaçan üç kardeş için mücadele verir. Suçluları da sevmesini bilen eskinin suçlusu bugünün polisi Baretta bu kez yakalanan üç kardeşin ıslahevi yerine evlerine iade edilmesi için uğraşır. Oysa çocuklar bunu istememektedir. Çocukların ailesiyle tanışan Baretta annelerinin ve üvey babalarının alkolik olduğunu saptar. Çocukların en büyüğü 16 yaşındaki Judy ise hamiledir. Baretta bu filmde de Amerika'da kenar mahallelerde oturan ailelerin sorunlarını sergiliyor ve kenar mahallelerin dedektifi Baretta bu kez de bir aileyi daha kurtarmaya çalışıyor.

açıkça — DOĞAN YURDAKUL

Keçi ile domuz

Sovyet Elçisi, Dışişleri Bakanlığımıza giderek Türk basınının Afganistan'daki gerillaları desteklemesinden yakınmış. Hatta küstahlığı bununla da kalmamış, işi daha da ileri götürüp bu yayınların önlenmesini istemiş.

Moskovalı emperyalistin bilinen şirretliğidir bu. Her türlü zulüm ve zorbalığı uygular. Sonra da dünyayı susturabilmek için yaptığı zulme karşı çıkılmasına sansür koymaya kalkışır.

İki yıl önce TV'den KGB filminin kaldırılmasını isteyip, kaldırılmazsa yardımı kesmekle tehdit etmemiş miydi?

Hua Guofeng'in Romanya ve Yugoslavya ziyaretleri sırasında Romen ve Yugoslav basınına "Hua'nın fotoğrafını basmayacaksınız" diye sansür koymaya kalkışmamış mıydı?

Yeni Çarların isteği herkesin sadece TASS'tan gelen haberlere yer vermesi, "Yaşasın Sovyetler Birliği" diye alkış tutması, bunu yapmayanların da susması.

Basınımızın onurlu tutumu karşısında deliye dönüp, Dışişleri Bakanlığımıza soru soracak kadar küstahlaşmalarının sebebi de bu.

Bu utanmazlar, herkesi bir avuç işbirlikçileri gibi şakşakçıya benzeteceklerini sanıyorlarsa çok aldanıyorlar. Aldandıklarını görmekte de gecikmeyecekler.

Hükümetten bu tutumun çok sert bir şekilde protesto edilmesini, edildiyse bunun bütün dünyaya duyurulmasını bekliyoruz. Hükümet, milletin işgalci haydutlara karşı aldığı kararlı tavrı almalıdır. İçişlerimize ve basınımıza yönelen bu tecavüzü, sahibine iade etmekte tereddüt göstermemelidir.

* * *

Sansür konusunda efendisinin yapmak istediğini uşaklar da yapmaya çalışıyor.

"Yaşasın Sovyetler Birliği" naraları atan Rusya'nın Türkiye'deki çanak yalayıcılarından küfür ve tehdit dolu mektuplar alıyoruz. Bugüne kadar MHP'li ve Apocu katillerin gönderdiklerinden de bayağı ve seviyesiz mektuplar.

İşgale karşı koymamıza, efendilerinin ülkemiz üzerindeki emellerini açıklayarak halkı uyarmamıza ve elde silah bağımsızlığını savunan Afganistan halkının yanında yer almamıza tahammül edemiyorlar.

Nerede baskı ve zulüm varsa, orada mizah da daha hızlı gelişir. Şimdi bütün dünyada Afganistan işgaliyle ilgili fıkralar anlatılıyor.

Afganistan halkını savunan basınımızı sansür etmeye çalışan Sovyet Elçisine ve bize tehdit mektubu gönderen vatan hainlerinin topuna birden cevap olmak üzere bu fıkralardan birini anlatalım:

Rus askerinin girdiği Afganistan köylerinden birinde, işgalci Rus askerlerinden biri, bir keçinin boynuna ip bağlamış, çeke çeke götürmeye çalışıyormuş. Keçinin sahibi olan yoksul köylü bu durumu görünce arkalarından koşmaya başlamış. Hem koşuyor, hem de bağırıyormuş:

– Hey, o domuzla birlikte nereye gidiyorsun?
Rus askeri geri dönerek köylüye seslenmiş:
– Götürdüğüm şey domuz değil keçi.

Köylü Rus askerine iğrenerek cevap vermiş:
– Sana sormadık, keçiye sorduk!