Maden-İş ne zaman ve kimler tarafından kuruldu?

TÜRKİYE MADEN-İŞ SENDİKASI 27 TEMMUZ 1947'DE KURULDU.O ZAMANKİ ADI İSTANBUL DEMİR VE MADENİ EŞYA İŞLERİ SENDİKASI İDİ.

İSTANBUL DEMİR VE MADENİ EŞYA İŞLERİ SENDİKASI AYVANSARAY,BALAT, HASKÖY VE SÜTLÜCE'DE ÇALIŞAN İŞÇİLER TARAFINDAN KURULMUŞTUR. YANİ O ZAMANIN EN BÜYÜK SANAYİİ BÖLGESİ OLAN HALİÇ ÇEVRESİNDEN DOĞMUŞTUR.

KURUCULARI: YUSUF SIDAL (ŞAKİR ZÜMRE FABRİKASINDA TESVİYECİ USTASI VE HALICIOĞLU'NDA OTURUR), ENVER İÇTEN (AYVANSARAY ÇİVİ FABRİKASINDA ÇİVİ USTASI VE EYÜP'TE OTURUR), EMRULLAH GÜLTEKİN (BALAT AKER ÇİVİ FABRİKASINDA BOYACI USTASI VE BALAT'TA OTURUR), HAYRETTİN GÜNEŞ(BÜYÜK VALİDE HAN KİLİT FABRİKASINDA TESVİYECİ VE BALAT'TA OTURUR),MEHMET ÖZER (HALICIOĞLU DÜĞME FABRİKASINDA TORNACI USTASI VE FENER'DE OTURUR), RIFAT YAKAR (AYVANSARAY CIVATA FABRİKASINDA TESVİYECİ USTASI VE TOPHANE'DE OTURUR), ALİ DÖNERTAŞ (MEKANİK ÜNİVERSİTE ATELYESİNDE TORNACI USTASI VE BEŞİKTAŞ'TA OTURUR),İLYAS ÇELİK(TAŞKIZAK FABRİKASINDA MODELCİ USTASI VE FENER'DE OTURUR),EMİN BERTAN (BÜYÜK VALİDE HAN KİLİT FABRİKASINDA KALIPÇI USTASI VE FENER'DE OTURUR),CAFER DEĞİRMENCİ (HALICIOĞLU'NDA ÇALIŞIR VE SÜTLÜCE'DE OTURUR),ÖMER ÜRENAY (BALAT TÜRMASAN ÇİVİ FABRİKASINDA TELCİ USTASI VE HALICIOĞLU'NDA OTURUR)

MADEN-İŞ'İN İLK YILLARINDA KEMAL TÜRKLER İŞÇİLERLE BİRLİKTE...

Maden-İş'in ilk birlik girişimleri

İstanbul İşçi Sendikaları Birliği ve Türk-İş

SENDİKA 1948'DE KURULAN İSTANBUL İŞÇİ SENDİKALARI BİRLİĞİNDE YER ALDI. BİRLİK İÇERİSİNDE ETKİN BİR BİÇİMDE ÇALIŞTI.

1952'DE TÜRK-İŞ'İN KURULMASIYLA İSTANBUL İŞÇİ SENDİKALARI BİRLİĞİ İLE TÜRK-İŞ'E KATILDI.

SENDİKA O TARİHLERDE YALNIZCA İSTANBUL'DAKİ İŞÇİLERİ ÜYE YAPABİLİYORDU.

7 EKİM 1956'DA YAPILAN X.GENEL KURUL'DA SENDİKANIN YALNIZ İSTANBUL'DA DEĞİL,BÜTÜN TÜRKİYE'DE FAALİYET GÖSTERMESİNE KARAR VERİLDİ. BU KONGREDE SENDİKANIN ADI DA DEĞİŞTİRİLEREK TÜRKİYE MADEN-İŞ SENDİKASI ADINI ALDI. BU KONGREDEN SONRAKİ ÇALIŞMALAR ÜLKE ÇAPINDA SÜRDÜRÜLDÜ.

14 HAZİRAN.1969 K.TÜRKLER EREĞLİ DEMİR ÇELİK FABRİKALARINDA İŞÇİLERLE...

SENDİKANIN ÖRGÜTLENMESİ BUNDAN SONRA HIZ KAZANDI VE SÜRATLE BÜYÜDÜ.

TÜRK-İŞ YÖNETİMİNİN UZLAŞMACI TAVRINA VE AMERİKAN TİPİ SENDİKACILIK ANLAYIŞINA KARŞI İLK MUHALEFET HAREKETLERİNDE YER ALDI.

Saraçhane Mitingi

ÜNLÜ SARAÇHANE MİTİNGİN'DE MADEN-İŞ GENEL BAŞKANI TÜRKLER 200 BİN İŞÇİYE SESLENİYOR.

31 ARALIK 1961'DE DÜZENLENEN 200.000 KİŞİLİK SARAÇHANE MİTİNGİ T.MADEN-İŞ SENDİKASI BAŞKANININ ÖNERGESİYLE VE HÜKÜMETİ İKAZ AMACIYLA YAPILMIŞTIR. MADEN-İŞ BU MİTİNG'TE BAŞI ÇEKEN SENDİKALARDAN OLMUŞTUR.

SARAÇHANE MİTİNGİ VE YİNE T.MADEN-İŞ'İN UYGULADIĞI TARİHİ KAVEL GREVİ (1963) TOPLU SÖZLEŞME VE GREVLE İLGİLİ YASALARIN ÇIKIŞINDA EN BÜYÜK ROLÜ OYNAMIŞLARDIR.

Tarihi KAVEL direnişi

TARİHİ KAVEL GREVİ.

KAVEL,TÜRKİYE'DE SINIF MÜCADELESİNİN HIZLI YÜKSELİŞİNİN 1963'TE ULAŞTIĞI DORUK NOKTASIDIR.KAVEL GREVİ BİR DESTANDIR.

1961 ANAYASASININ GETİRDİĞİ BAZI DEMOKRATİK HAKLARA İŞÇİ SINIFI TARAFINDAN SAHİP ÇIKILIŞININ VE BU HAKLARIN İLERLETİLEREK KULLANILMASININ SİMGESİDİR KAVEL.

İŞÇİ SINIFI BÜTÜN HAKLARINI SAVAŞARAK ALMIŞTIR. KAVEL BUNUN TİPİK ÖRNEĞİDİR. GREV HAKKININ,TOPLU SÖZLEŞME HAKKININ ALINMASI İÇİN KAVEL İŞÇİLERİ YİĞİTÇE DİRENMİŞLERDİR.

KAVEL İŞGALİNDE YEDİDEN YETMİŞE TÜM EZİLEN HALK TEK VÜCUT...

O GÜNLERDE BÜTÜN TÜRKİYE İŞÇİ SINIFININ KALBİ KAVEL'DE ATMIŞ, KAVEL TÜM İŞÇİ SINIFINI TEMSİL EDEN YIKILMAZ BİR KALE OLMUŞTUR.

TARİHİ KAVEL GREVİDİR Kİ ANAYASAL BİR HAK OLAN GREVİN VE TOPLU İŞ SÖZLEŞMESİNİN FİİLEN UYGULANMAYA BAŞLAMASINI SAĞLAMIŞTIR.

1960"ihtilali"ve 1961 Anayasasının işçi sınıfına getirdikleri

1961'DE İŞÇİLERİN DE PARLAMENTODA TEMSİL EDİLMESİNİ İSTEYEN SENDİKACILARIN GİRİŞİMİYLE TÜRKİYE İŞÇİ PARTİSİ KURULMUŞ,T.MADEN-İŞ YÖNETİCİLERİ BU PARTİNİN YÖNETİM KADEMELERİNDE GÖREV ALMIŞLARDIR.

T.MADEN-İŞ BU YILLARDA 1961 ANAYASASININ GETİRDİĞİ NİSPİ ÖZGÜRLÜK ORTAMINI DA DOĞRU DEĞERLENDİREREK ONDAN YARARLANMASINI BİLMİŞ VE İŞÇİ HAKLARININ ALINMASI İÇİN ÇEŞİTLİ EYLEMLERE GİRİŞMİŞTİR.

BUNLAR ARASINDA KAVEL'DEN SONRA SİNGER, ERKUNT DÖKÜM, ARÇELİK GREVLERİ VE PAŞABAHÇE GREVİ SAYILABİLİR.

SİNGER GREVİ.

DİSK'İN KURULUŞU

DİSK içerisinde Maden-İş

1967'LERE GELİNDİĞİNDE,TÜRK-İŞ İÇERİSİNDE İKİ ANA GÖRÜŞ BELİRGİN HALE GELMİŞTİ. BU KONUDA MADEN-İŞ 18 Cİ KONGRE (1966-1967) RAPORUNDA ŞÖYLE DİYORDU:

"-İŞÇİ SENDİKALARI GELENEKSEL FONKSİYONU İÇİNDE KALMALIDIR, POLİTİK BİR AKSİYONA GEÇMEMELİDİR.

-İŞÇİ SENDİKALARI HEM GELENEKSEL FONKSİYONLARINI YAPMALI, HEM DE PARLAMENTODA SÖZ SAHİBİ OLMALIDIR.

UZLAŞMACI VE SARI SENDİKACILIĞA KARŞI ÇIKAN VE SINIF SENDİKACILIĞINI SAVUNAN İKİNCİ GÖRÜŞÜN SAHİPLERİ 13 ŞUBAT 1967'DE TÜRK-İŞ'TEN AYRILARAK DİSK'İ KURDULAR."

12 ŞUBAT 1967 ÇEMBERLİTAŞ ŞAFAK SİNEMASI

DİSK KURULUŞ KONGRESİNDE DELEGELER AND İÇİYOR

T.MADEN-İŞ SENDİKASI BU TARİHSEL KARARDA YİNE ÖNCÜLÜĞÜ ÜSTLENİYOR VE BASIN-İŞ,LASTİK-İŞ,GIDA-İŞ,TÜRK MADEN-İŞ İLE BİRLİKTE DİSK'İN KURUCULARI ARASINDA ONURLU YERİNİ ALIYORDU.

DİSK KURUCULARI

KEMAL TÜRKLER — İBRAHİM GÜZELCE — RIZA KUAS — KEMAL NEBİOĞLU — MEHMET ALPDÜNDAR

DİSK İLK KURULDUĞU GÜNDEN İTİBAREN SINIF SENDİKACILIĞINA SAHİP ÇIKMIŞTIR.SÖMÜRÜYÜ SINIRLAMA VE SÖMÜRÜYÜ ORTADAN KALDIRMA HEDEFLERİNİ BÜTÜNLÜK İÇERİSİNDE ELE ALMIŞ, BUNU MÜCADELESİNİN TEMEL TAŞI YAPMIŞTIR.

T.MADEN-İŞ BU İLKELERİN EN YILMAZ SAVUNUCULUĞUNU YAPMAKTAN GERİ DURMAMIŞTIR.TUTARLI TAVRIYLA VE AĞIR SANAYİİ İŞÇİSİNDEN ALDIĞI GÜÇLE,DİSK'İN BELKEMİĞİ OLMUŞTUR.

15-16 HAZİRAN

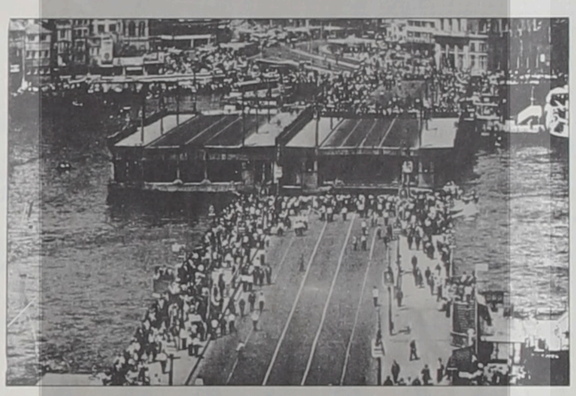

15-16 HAZİRAN DİRENİŞİNİ KIRMAK İÇİN KÖPRÜLER AÇILIYOR

İŞÇİ KADINLAR 16 HAZİRAN MÜCADELESİNDE...

BURJUVAZİNİN SINIF SENDİKACILIĞINI YOK ETMEK AMACIYLA 1970 HAZİRAN'INDA GİRİŞTİĞİ 274-275 SAYILI YASA DEĞİŞTİRME OYUNUNA KARŞI GİRİŞİLEN 15-16 HAZİRAN DİRENİŞİNDE T.MADEN-İŞ ÜYESİ İŞÇİLER BAŞI ÇEKMİŞLERDİR.T.MADEN-İŞ BU EYLEMDE DE TUTARLI VE KARARLI TAVRINI SÜRDÜRMESİNİ BİLMİŞTİR.

1969-70'LERİN O BÜYÜK VE YIĞINSAL MÜCADELE GÜNLERİNDE T.MADEN-İŞ VE ONUN YİĞİT ÜYELERİ HEP EN ÖNDE YER ALMIŞLARDIR.

1969-70 Olayları ve Maden-İş üyeleri

1969 DEMİR DÖKÜM İŞGALİ. İŞÇİLER HER TÜRLÜ ZORBALIĞA KARŞI DİRENİYOR.

DEMİR DÖKÜM FABRİKASINDA DİRENEN MADEN-İŞ ÜYESİ BİNLERCE İŞÇİ POLİSLE ÇATIŞMAYI GÖZE ALMIŞ,SONUNA KADAR DİRENMİŞ,YILMAMIŞ VE BİLEĞİNİN GÜCÜYLE HAKLARINI SÖKE SÖKE ALMIŞTIR .

AYNİ DÖNEMDE SUNGURLAR İŞÇİLERİ ECA İŞÇİLERİ SİNGER,GAMAK,ARÇELİK İŞÇİLERİ BURJUVAZİYE KARŞI KIRAN KIRANA BİR MÜCADELEYE GİRİŞMİŞLER, İŞÇİ SINIFININ YİĞİT EVLADI ŞERİF AYGÜN'Ü ŞEHİT VERMİŞLER AMA FABRİKALARINI O FABRİKALARDAKİ HAKLARINI BİR KALE GİBİ KORUMUŞLARDIR.

HERŞEYİ GÖZE ALAN YİĞİT METALURJİ İŞÇİLERİ O FIRTINALI YILLARDA KAN VERMİŞLER,CAN VERMİŞLER, HAK VERMEMİŞLERDİR.SINIF SAVAŞIMININ YÜKSELİP ÖNÜNDEKİ SETLERİ AŞTIĞI,İŞÇİ SINIFININ BURJUVAZİYLE SINIF SINIFA SAVAŞTIĞI YILLARDIR 1969-70 YILLARI...O BÜYÜK KAVGALAR UNUTULMAYACAKTIR!...

ARÇELİK GREVİ. GENEL BAŞKANIN ZİYARETİ SIRASINDA İŞÇİLER KURBANLAR KESİYOR.

12 Mart dönemi ve Maden-İş

1971,12 MART'INDA ORDUNUN İKTİDARI ELE ALDIĞI SIKIYÖNETİM VE BASKI REJİMİ GÜNLERİNDE BİR ÇOK DEMOKRATİK KURULUŞ KAPATILIRKEN, BURJUVAZİ DİSK'E VE MADEN-İŞ'E EL SÜRMEYE CESARET EDEMEMİŞTİR.

DİSK VE ÖZELLİKLE MADEN-İŞ 12 MART REJİMİ İÇERSİNDE MÜCADELELERİNİ SÜRDÜRMÜŞLER, GREVLERİN YASAKLANDIĞI GÜNLERDE BİLE BURJUVAZİYE KARŞI İŞÇİ SINIFININ HAKLARINI ÇİĞNETMEMEK İÇİN ÇABA SARFETMİŞLERDİR. 2 SENEYİ AŞAN BU SÜREÇ İÇERSİNDE EN ÇOK GREV VE DİRENİŞ YAPAN SENDİKA YİNE T.MADEN-İŞ OLMUŞTUR.

MADEN-İŞ HER DÖNEMDE AYAKTA KALMAYI VE DİRENMEYİ BAŞARARAK İŞÇİ SINIFI VE DEMOKRATİK GÜÇLERİN GÜVEN KAYNAĞI OLMASINI BİLMİŞTİR.

1973 seçimleri ve atılım

1973 SEÇİMLERİNDE DİSK,İÇİNDE BULUNULAN ŞARTLARI DEĞERLENDİRERE CHP'Yİ DESTEKLEME KARARI ALMIŞ VE BU DOĞRU TESPİT,İLERİCİ GÜÇLERİN SEÇİMLERDEN BAŞARIYLA ÇIKMASINI VE FAŞİZMİN GERİLETİLMESİNİ SAĞLAMIŞTIR.

BU BAŞARIDA DA ŞÜPHESİZ T.MADEN-İŞ SENDİKASI VE ONUN ÜYELERİNİN PAYI BÜYÜK OLMUŞTUR.

SEÇİMLERDEN SONRA DOĞAN DEMOKRATİK ORTAMI İYİ DEĞERLENDİREREK T.MADEN-İŞ ÖRGÜTLENMESİNİ GENİŞLETMİŞ VE ÜYE SAYISINI HIZLA ARTIRARAK 1-2 YIL İÇİNDE 60.000 ÜYE POTANSİYELİNE ULAŞMIŞTIR.

TOPLU SÖZLEŞMELERDE DE İLERİ BİR ATILIM GÖSTEREN MADEN-İŞ,EN İLERİ HAKLARI ALMASINI BİLEREK ÜYELERİNİN YAŞAM KOŞULLARINI EN ÇOK YÜKSELTEN SENDİKA OLMUŞTUR.

BU GELİŞMELER İÇERSİNDE T.MADEN-İŞ SENDİKASI DEMOKRATİK SINIF VE KİTLE SENDİKACILIĞININ KALESİ HALİNE GELMİŞTİR.

DİSK V. GENEL KURULU

1975'TE YAPILAN DİSK V.GENEL KURULUN'DA T.MADEN-İŞ'İN DE BÜYÜK KATKISIYLA ALINAN ÖNEMLİ KARARLAR TÜRKİYE'DE İŞÇİ SINIFI HAREKETİNİN İLERİYE DOĞRU ATILIM YAPTIĞI BİR DÖNÜM NOKTASI OLMUŞTUR.

DİSK V.GENEL KURULU.24.5.1975

OLDUKÇA ÜST DÜZEYDE GEÇEN V.GENEL KURUL'DA; ÖZELLİKLE 33. KARAR " FAŞİZME KARŞI İLERİCİ VE DEMOKRATİK GÜÇLERLE YAPILACAK İŞBİRLİĞİ" GÜNÜN KOŞULLARINI DOĞRU BİR BİÇİMDE DEĞERLENDİREN VE İLERİCİ GÜÇLERİN İŞÇİ SINIFININ ÖNCÜLÜĞÜNDE GÜÇBİRLİĞİNİ ORTAYA KOYAN VE BU NİTELİĞİYLE DİĞER KARARLARIN ANA HALKASINI OLUŞTURAN EN ÖNEMLİ KARARDIR. ÇÜNKÜ BİRLİK SORUNU BUGÜN DAHİ EN YAKICI SORUNDUR.

Demokratik Hak ve Özgürlükler İçin Mücadele

V.GENEL KURULDA BU KARARLARIN ALINMASINDA VE 1975'TEN BAŞLAYARAK BU KARARLARIN HAYATA GEÇİRİLMESİNDE T.MADEN-İŞ'İN BÜYÜK ROLÜ OLMUŞTUR.