TEKELLERİN SALDIRISINA GEÇİT YOK

EYLEM BİRLİĞİ ZORUNLUDUR!

Tekellerin ve Onların AP azınlık iktidarının işçi ve demokrasi güçlerine saldırıları bütünsel ve çok yönlü. Çünkü, ekonomik bunalımın yükünü geniş yığınların sırtlaması ve demokratik hak ve özgürlüklerin ortadan kaldırılması için iktidarın emekçi düşmanı politikası yoğunlaşarak sürüyor..

Tekeller bu saldırılarıyla neyi amaçlıyor?

Onların saldırılarındaki amaç açıktır: Ülkemizi yarı-askersel faşist zorbalığın içine sürüklemek. Onun için faşizm tehlikesi güncel, somut ve gerçek bir tehlikedir. Ve bu tehlike gün geçtikçe büyümekte, gelişmektedir. Yeni baskı yasaları, faşist cinayet örgütlerinin sürdürdüğü kanlı terör, toplu sözleşmelerde gerçekleştirilen dayatmalar ve daha birçok saldırı buna yöneliktir.

Tekellerin bu saldırılarını aşmak, faşizm tehlikesini ortadan kaldırmak olanaklıdır. Yeter ki bu olanaklar yerinde, zamanında kullanılabilsin, yığınlar bu savaşımın içine etkin olarak çekilebilsin...

Bunun gerçekleştirilmesi ise ancak en geniş demokrasi güçlerinin eylem birliği ile sağlanabilir. Böylesi bir olanağın varlığını ve eylem birliğinin gücünü Türkiye işçi sınıfının yiğit evladı önderimiz Kemal Türkler'in faşist canilerce katledilmesi üzerine gerçekleştirilen 22, 23, 24, 25 Temmuz günlerindeki yığınsal çıkışlarıyla işçi ve demokrasi güçleri bir kez daha kanıtlamıştır. O günlerde milyonlar güçlerini eylem alanlarında göstermiştir. Milyonlarca işçi ve emekçi faşizme karşı kenetlenmiş ve daha bir bilenmiştir.

Şimdi somut görev Temmuz çıkışıyla yükselen savaşımı daha da geniş düzeylere ulaştırmak, tekellerin cepheden saldırısını, en geniş demokrasi güçlerinin eylem birliğini örerek göğüslemektir. Gerici faşist yasa tasarılarına, ekonomik saldırılara karşı eylem birliğini savaşımların içinde oluşturmak, güçlendirmek ve kalıcı kılmaktır. Böylece işçi ve demokrasi düşmanı faşist MHP destekli AP azınlık iktidarını işbaşından götürmektir.

Bunalımı yaratan ve faşizmi dayatan, ülkemizi ikili kölelik anlaşmaları ile NATO'lara, ABD'lere sıkıca bağlayan tekellere karşı savaşımın başarısı buna bağlıdır.

Zafere ve güzel günlere ancak bu savaşımla varılabilir.

FAŞİZMİ DAYATAN TEKELLERE HAYIR!.

Faşist MHP destekli AP azınlık iktidarının baskı yasaları ile amacı; ülkeyi yarı-askersel faşist zorbalık rejimine götürmektir. İktidar bunun için demokratik hak ve özgürlükleri yoketmeye yönelik baskı yasalarını çıkarmak istiyor. Yarattıkları terörü gerekçe sayarak insan hak ve özgürlüklerine ters ve onu ayaklar altına alan yasaları gündeme getiriyor. Kanlı faşist terörü bu nedenle kışkırtıyor.

SIKIYÖNETİM YASASINDA DEĞİŞİKLİKLERLE;

Özgürlüğün zerresi yaşatılmayacak

AP iktidarı sıkıyönetim yasasında yapmak istediği değişiklikler gerçekleştirilirse;

— Askeri hakimleri hükümet doğrudan atayacak.
— Sıkıyönetim komutanının yetkileri sınırsız olacak, komutanın anayasal tüm hakları askıya alma hakkı olacak.
— Gözaltı süresi sınırsız olacak, gözaltına alınan kişi yargı önüne getirilmeden aylarca, hatta yıllarca tutulacak.
— Muhbirler kayırılacak, faşistlerin ihbarlarına dayanarak, suçsuz insanlar yargılanacak, cezalandırılacak.
— Hiçbir ceza ertelenmeyecek.
— Bütün cezalar kat kat daha fazla olacak, idam cezaları arttırılacak.

BUHRAN VE SAVAŞ HALİ YASA TASARISI;

Kopkoyu bir askeri yönetim: Hak hukuk yok

Savaş dönemine uygun kara bir yönetimin işbaşına gelmesi için Buhran ve Savaş Hali Yasa tasarısı meclislere getirildi. «Buhran var» diyip savaş olmadan savaş döneminin yönetimini getiren yasa tasarısına göre;

— Kara, deniz ve hava sahalarında askeri ve idari yasak bölgeler ilan edilecek.
— Seyahat, haberleşme ve tüm özgürlükler ortadan kaldırılacak.
— Radyo ve televizyon askeri yönetimin isteğine göre askeri amaçlara göre düzenlenecek.
— Her türlü yayın organına sınırsız sansür uygulanacak.
— Sakıncalı ve şüpheli görülen şahıslar sürekli gözaltında tutulacak ve mecburi ikamete zorlanacak.
— Silahlı kuvvetlerin işyerlerinde ve silahlı kuvvetlerin gereksinimi için üretimde bulunan özel işyerlerinde her türlü eylem yasaklanacak, zorunlu çalışma uygulanacak.
— Sendikal ve demokratik tüm örgütlenmeler yasaklanacak, toplu sözleşme ve grev hakları askıda tutulacak, kullandırılmayacak.

DEVLET GÜVENLİK MAHKEMELERİ İLE GETİRİLEN;

Sıkıyönetimsiz Sıkıyönetim

16 Eylül 1976'da şanlı direnişlerle altedilen işçi ve demokrasi güçlerine karşı kurulmak istenen Devlet Güvenlik Mahkemeleri yasa tasarısı faşist MHP'nin desteğindeki AP azınlık hükümeti tarafından meclislere getirildi. Eski yasa tasarısından yer yer daha da ağır hükümler öngören Devlet Güvenlik Mahkemeleri yasa tasarısı çıkartılırsa;

— İşçi sınıfının örgütlenme ve düşünce özgürlüğü yok edilecek ve ağır baskılar uygulanacak.
— DGM hakimleri hükümet tarafından atanacak ve hükümetin hakimleri olacak.
— DGM hakimlerinin bir bölümü askeri hakimler olacak.
— Her türlü işçi eylemine katılanlar, Devlet Güvenlik Mahkemelerince yargılanacaklar.
— Yargılamalar çok hızlı olarak gerçekleştirilecek.
— Sanıklar ve avukatlar olmaksızın DGM hakimleri yargılamalar yapabilecekler.
— Birçok kanun kapsamına giren suçlara bakma yükümlülüğü DGM'lerin elinde olacak.

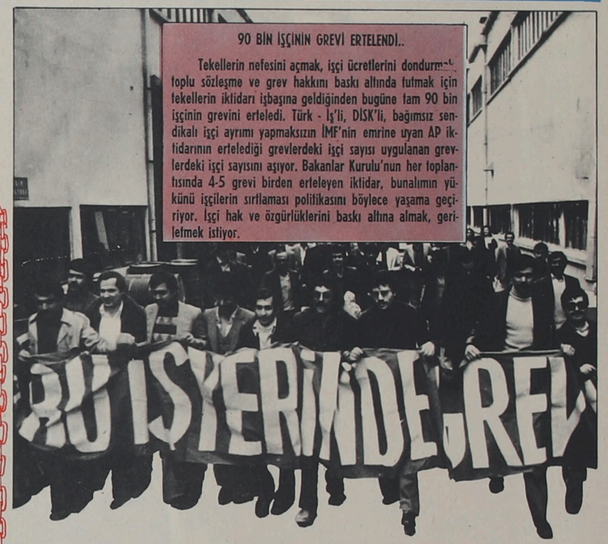

90 BİN İŞÇİNİN GREVİ ERTELENDİ..

Tekellerin nefesini açmak, işçi ücretlerini dondurmak, toplu sözleşme ve grev hakkını baskı altında tutmak için tekellerin iktidarı işbaşına geldiğinden bugüne tam 90 bin işçinin grevini ertelediği. Türk - İş'li, DİSK'li, bağımsız sendikalı işçi ayrımı yapmaksızın İMF'nin emrine uyan AP iktidarının ertelediği grevlerdeki işçi sayısı uygulanan grevlerdeki işçi sayısını aşıyor. Bakanlar Kurulu'nun her toplantısında 4-5 grevi birden erteleyen iktidar, bunalımın yükünü işçilerin sırtlaması politikasını böylece yaşama geçiriyor. İşçi hak ve özgürlüklerini baskı altına almak, geriletmek istiyor.

BUNALIMI YARATAN TEKELLERE HAYIR!

Tekellerin İktidarı İMF'nin Emrini Uyguluyor!.

AP azınlık hükümetinin ekonomi politikasını tekeller belirliyor. İktidar tekellerin daha azgınca kâr etmesi için işçilere, emekçilere yoğunlaşarak sürdürdüğü bir saldırı programı uygulamaktadır. Bu politikayı biçimlenderen dışta İMF'ler, Dünya Bankaları, içte işbirlikçi tekellerdir.

Amaçları ise sorumlusu oldukları ekonomik bunalımın ağır yükünü işçilere, emekçilere daha ağırlıklı olarak yüklemektir. İMF'nin buyruklarını bunun için azgınca uygulamaktadırlar.

2 MİLYON KÖYLÜNÜN PARASI ÖDENMEDİ..

İşçi ücretlerini dondurmak için olmadık yöntemlere başvuran iktidar, 2 milyon köylünün ürünlerinin karşılığını 1 yıldır ödemedi. Buğday ve tütün üreticileri yeni ürün satma dönemine gelinmesine karşın geçen yıl satıkları ürününün karşılığını hâlâ alamadılar.

Geçen yılın ürününü önceki fiyat üzerinden ödeyecek olan iktidar, paranın değer kaybetmesi gerçeğini gözardı ediyor.

Bu nedenle hemen her köylünün 10 binlerce zararı oldu. Bu 2 milyon köylünün milyarlarca lira kaybı demektir. Veya milyarları tekelci iktidarın gaspetmesi demektir.

İşçi Ücretleri Dondurulacak

— Kamu kuruluşunda çalışan 700 bin işçinin toplu sözleşmesi merkezileştirildi. Toplu Sözleşme Koordinasyon Kurulu oluşturuldu ve başına MESS eski başkanı Turgut Özal getirildi. Özal tekel örgütlerine ilettiği yazıda işçi ücretlerinin sınırlanmasını istedi. Toplu sözleşmelerde işçi hakları geri alınmaya çalışılıyor.
— Ard arda ertelenen grevlerle işçi sınıfının grev silahını kullanması engelleniyor, ücret ve diğer hakların alınmasını geciktirerek, işçilerin direncinin kırılmasına çalışılıyor.
— Kamu kuruluşlarında sürdürülen toplu sözleşmeler 9. ayına giriyor. 500 bin işçinin toplu sözleşmesi İMF'nin isteği üzerine erteleniyor.
— Toplu sözleşme yasasında yapılan değişiklikler; sendikaları güçsüz bırakmayı, toplu sözleşme hakkını kısıtlamayı ve grev hakkını ortadan kaldırmayı amaçlıyor.

Sanayileşme Durdurulacak

— İktidar Odalar Birliği yöneticileri ile sanayide % 11 oranında gerileme olması için anlaşma yaptı.
— Bütün sektörler yabancı sermayeye kapılarını açtı, açıyor. Silahlı Kuvvetler işyerlerinde bile bu açılım giderek sağlanacak.
— Yabancı sermaye yatırımları için kararname ve yasa değişikliklerine çıdiliyor..

Lira Dalgalanacak

— 25 Ocak'ta yapılan İMF buyruğu devalüasyondan sonra düşük oranlı 8 devalüasyon daha yapıldı. Dolar 35 liradan 80 liraya çıkarıldı.
— İktidar İMF'ye ilettiği mektuplarda ve raporlarda liranın dalgalanmaya bırakıldığını açıkladı.

Zamlar Artırılacak

— 25 Ocak'ta ekonomik önlem paketini açan iktidar, temel tüketim maddelerine korkunç düzeyde zam getirdi.
— Aynı sırada yine birçok malın fiyatları serbest bırakılarak tekellerin azgın kâr yapmalarına olanak tanındı. Kurulu bulunan fiyat kontrol komitesi kaldırıldı.

KİT'ler Tekellerin Kontrolüne Sokulacak

— Tekellere Merkez Bankasından daha fazla kredi verilmeye başlandı. Kamu kuruluşlarının krediler geriletildi.
— Devletleştirilen madenler tekrar özel sektöre devredilmeye başlandı.
— Kamu kuruluşlarının yönetimlerine tekellerin uzmanları getirildi.

275 SAYILI GREV, TOPLU SÖZLEŞME VE LOKAVT YASASINDA YAPILMAK İSTENEN DEĞİŞİKLİKLERLE;

Grev hakkımız yok edilmeye çalışılıyor

Tekellerin AP azınlık iktidarı 275 sayılı yasayı da bütünüyle gericileştirerek işçi sınıfının temel kazanımlarını ortadan kaldırmak istiyor.

Getirilen değişiklikler gerçekleştirilirse;

— Grevler patronların denetimindeki bir kurulca sona erdirilecek, yasaklanacak.
— Grev uygulaması sırasında bir işyeren ajanının provakosyonu nedeniyle grevdeki işçiler ve sendika sorumlu tutulacak, yargılanacak.
— Toplu sözleşmelerde görüşülecek ücret ve sosyal haklar yasayla belirlenecek ve bunun dışına çıkılmayacak.
— Ve 275 sayılı yasadaki değişikliklere bağlı olarak ceza kanunlarında ve polis selahiyet kanununda yeni değişiklikler yapılacak.

SENDİKALAR YASASINDA İSTENEN DEĞİŞİKLİKLERLE:

sendikalar göstermelik örgüt yapılmak isteniyor

274 sayılı Sendikalar Yasasında yapılmak istenen değişikliklerle;

— İşçilerin sendikalara üyeliklerine yeni engeller getiriliyor, üye olma özgürlüğü budanıyor.
— Sendikalar hükümetin denetimine sokularak, sendikaların devlet tarafından güdülmesi sağlanıyor.
— Sendikaların ilerici örgüt ve kuruluşlarla ilişkisi yasaklanıyor..
— Sendikaların kapatılması kolaylaştırılıyor, yönetim değişikliklerinde işçilerin söz ve karar sahibi olması engelleniyor, hükümetin denetimi getiriliyor.

1475 SAYILI İŞ YASASINDAKİ DEĞİŞİKLİK

Kıdem tazminatı güvence olmaktan çıkıyor

— Kıdem tazminatı ancak emekli olma halinde ödenecek.
— Asgari ücreti sendikaların kahıdığı kurulların saptaması yerine, hükümetin belirlemesi yöntemi getiriliyor.
— Patronların işçileri işten çıkarmalarına kolaylıklar getiriliyor.

ÖZEL GÜVENLİK ORGÜTÜ YASASI İLE

Patronlara faşist tutma hakkı tanınıyor

Fabrikalar ve tüm işyerlerinde patronlara sivil silahlı güvenlik kuvveti bulundurma hakkı getiren özel güvenlik örgütü yasa tasarısına göre, patron istediği sayıda silahlı faşist militan tutabilecek. Özel güvenlik örgütü görevlisi, polise tanınan tüm haklara sahip olacak, silah taşıyabilecek, telsiz ve diğer araçları kullanabilecek ve adam öldürme ve gözaltına alma yetkileriyle donatılacak. Böylece işçilerin eylemlerinin karşısına Özel Güvenlik Örgütü denen faşist silahlı timler çıkartılacak. Fabrika içinde ve dışında görev yapacak olan bu silahlı timlere patronlar ücret ödeyecek, işçilerin üzerlerini ve soyunma dolapları aranabilecek..

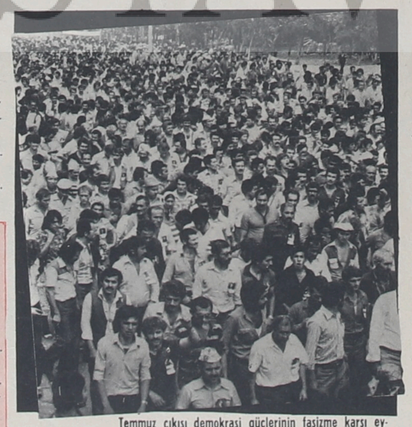

Temmuz çıkışı demokrasi güçlerinin faşizme karşı eylem birliğinin gücünü bir kez daha kanıtladı..

FAŞİST TERÖRE DAYANAK: BASKI YASALARI!..

Faşist MHP destekli AP'nin iktidar olmasıyla faşist terör yurdun dört bir yanında daha bir arttı. Faşistler yüzlerce insanımızı katletti. Faşist terör yuvaları ülkeyi kan ve ateşe boğmaya çalışıyor. Demirel bu terörü sürekli olarak kışkırtarak, devlet terörünü sivil faşist terörle atbaşı götürüyor. Güvenlik güçleri faşist militanların saldırılarına olanak yaratıyor. Onünü açıyor. Fatsa'da, Çorum'da ve yurdun daha birçok bölgesinde faşist MHP'li militanlar iktidar desteği ile teröre estiriyor. Öte yandan ise bütün utanmazlıkları ile yarattıkları bu terörü saklamaya çalışarak, baskı yasalarını dayatıyor, istiyorlar. Terör karşısında eldeki yasaların yeterli olmadığı gerekçesini getiriyorlar. Terörü, ülkeyi faşizmin karanlıklarına götürmek için kışkırtıyorlar. Demirel iktidarı döneminde 3.000'e yaklaşık insanımızın katledilmesi bunu gösteriyor. İktidar bu terörün üzerine benzinle gidiyor. Terör her geçen gün yükseltiliyor ve daha da yükseltiliyor...

GERİCİ ANAYASA İSTİYORLAR

Tekeller devlet aygıtını daha baskıcı kılmak için Anayasa'da yeni ve köklü değişiklikler istiyorlar. Gerçekleştirilmek istenen bu değişiklikler demokratik hak ve özgürlüklerimizi tümden yokedecek.

Anayasa'da yapılmak istenen değişikliğe göre;

— Cumhurbaşkanı kanun yapma yetkisine sahip olacak.
— Anayasa Mahkemesi kaldırılarak yerine Cumhurbaşkanının güdümünde Anayasa Divanı oluşturulacak.
— Senato kaldırılarak, seçimsiz kişilerden oluşan Cumhuriyet Divanı kurulacak.
— Siyasal suçlar için başkenttte aldığı kararlara itiraz edilemeyecek olan bir Yüce Divan kurulacak.
— Hükümet güvenoyu almadan göreve başlayacak, yönetimde kalacak.
— Yüksek Hakimler Kurulu hükümetin ve Cumhurbaşkanının güdümüne sokulacak böylece, hakimlerin atanması hükümetlerin elinde olacak. Yani, genel seçimleri tümden göstermelik yapan, demokratik hak ve özgürlükleri kullandırmayan, insan hak ve özgürlüklerini çiğneyen, bağımsız yargı organlarını tekellerin iktidarının denetimine sokan, Cumhuriyet ilkelerine tümüyle ters kapkara bir anayasa oluşturulacak. Tekeller böylece devlet aygıtının tümünü kirli pençeleri içine alarak işçi ve demokrasi güçlerini kan ve terörle bastıracak.

YARIM MİLYON İŞÇİNİN SÖZLEŞMESİ ENGELLENDİ

Grev ertelemeleriyle grev silahını etkisizleştirmeye çalışan tekelci iktidar, yılbaşından bugüne kadar süren 500 bin işçinin toplu sözleşmelerinin imzalanmasını engelliyor.

Tekellerin has adamı MESS eski Başkanı Turgut Özal'ın başkanlığını yaptığı Toplu Sözleşme Koordinasyon Kurulu kamu kuruluşlarındaki sözleşmelerle işçi haklarına azgınca saldırıyor. Edinilmiş hakları geri almak, iğdiş etmek istiyor. Ücretleri düşük tutmaya, kazanımları yoketmeye çalışıyor.

Özel işyerlerindeki toplu sözleşme görüşmelerinin de uzaması için dayatma üzerine dayatmada bulunuyor.

Öte yandan 1 milyonu aşkın kamu işçisinin, emekçisinin ikramiyelerini de ödemeyen iktidar, geçen yıldan emekli olan işçilerin emeklilik tazminaflarını vermiyor, gaspediyor.

Böylece milyonların haklarını budamaya, habire budamaya çalışıyor. İşçi düşmanlığını böylesine yöntemlerle kanıtlıyor.

MADEN-İŞ GAZETESİ EKİDİR.