

**Amt für Museen und
Archäologie des Kantons
Baselland**

Die Publikationen

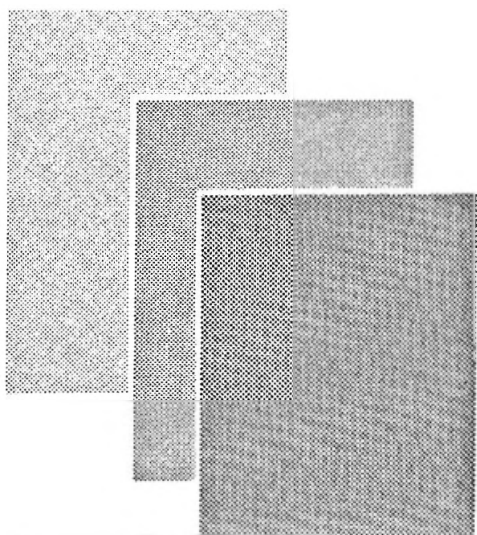

mumu Archiv Museum Muttenz

Das Amt für Museen und Archäologie gibt die Reihe «Archäologie und Museum» heraus. In Zusammenarbeit mit andern Verlagen sind weitere wichtige Schriften erschienen.

Erhältlich sind die Publikationen beim:

Amt für Museen und Archäologie
Regierungsgebäude
4410 Liestal
Telefon 061/925 50 88
Telefax 061/925 69 60

sowie im Buchhandel.

Benutzen Sie zur Bestellung die Karte auf der Rückseite.

Aus der Reihe «Archäologie und Museum»

001

Dieter Holstein und Felix Müller
Mittelbronzezeitliche Keramik
von der Siedlungsstelle Zeg-
lingen-Neunbrunn BL
Felix Müller: Die bronze- und
eisenzeitlichen Funde aus den
Höhlen Teufelsküche und
Teufelsstube bei Wenslingen BL
Vreni Schaltenbrand: Eine neue
mittelbronzezeitliche Station bei
Aesch BL

31 Seiten, zahlreiche Abbildungen,
1984

Fr. 2.50

Archäologie und Museum

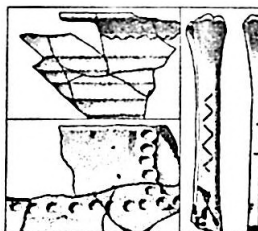

Hefz 001
Beiträge aus der Arbeit des Komitees
für Museen und Archäologie des
Kanton Baselland

002

Über das Naheliegende.
Auswahl aus den Schriften von
Franz Leuthardt, 1861–1934,
Naturforscher und Sammler

120 Seiten, zahlreiche
Abbildungen, 1984

Fr. 15.–

Begleitband zur Sonderausstellung
aus Anlass des 50. Todestages
von Franz Leuthardt

Archäologie und Museum

Über das Naheliegende

Auswahl aus den Schriften des Franz Leuthardt 1861–1934
Naturforscher und Sammler

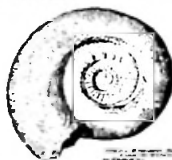

Kommission des Kantonsbaselland 1984

Hefz 002
Beiträge aus der Arbeit des Komitees
für Museen und Archäologie des
Kanton Baselland

003

Keramiker der Region Basel
50 Seiten, zahlreiche Abbildungen,
1984

Fr. 10.–

Katalog zur Sonderausstellung
vom 24.11.–23.12.1984



Archäologische und Ethnologische Museen

Hefz 003



Keramiker der Region Basel 24. Nov. – 23. Dez. 1984
Katalog zur Sonderausstellung



004

**Pierre-Frank Michel
Glasmalerei um 1900
in der Schweiz. Le vitrail 1900
en Suisse**

140 Seiten, zahlreiche
Abbildungen, 1985
Fr. 28.-
Begleitband zur Sonderausstellung
vom 9.3.-21.4.1985



005

**Verena Müller-Vogel
Die spätkeltenische Töpfer-
siedlung von Sissach-Brühl**

185 Seiten, zahlreiche
Abbildungen, 1986
ISBN 3-905069-00-8
Fr. 28.-

**Archäologie und
Museum**

Verena Müller-Vogel
Die spätkeltenische Töpfersiedlung von Sissach-Brühl



Verena Müller-Vogel
Herausgeber der Arbeit des Amtes
für Museen und Archäologie des
Kantons Baselstadt

006

**Michael Schultz
Die mikroskopische Unter-
suchung prähistorischer
Skelettfunde. Anwendung und
Aussagemöglichkeiten der diffe-
rentialdiagnostischen Untersu-
chung in der Paläopathologie.
Tagungsberichte zum Paläopatho-
logischen Symposium in Liestal
(Basel-Landschaft), 21.-23. Juni
1984, Band 1**

140 Seiten, zahlreiche
Abbildungen, 1986.
ISBN 3-905069-01-6 Fr. 50.-
Bei Abnahme der Bände 006, 015
und 018 zusammen: Fr. 100.-

**Archäologie und
Museum**

Tagungsberichte zum
Paläopathologischen
Symposium in Liestal
(Basel-Landschaft)
21.-23. Juni 1984

Band 1

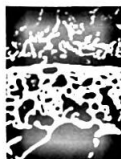

Michael Schultz
Die mikroskopische Untersuchung
prähistorischer Skelettfunde

Anwendung und Aussagemöglichkeiten
der differentialdiagnostischen Untersuchung
in der Paläopathologie

Michael Schultz
Herausgeber der Arbeit des Amtes
für Museen und Archäologie des
Kantons Baselstadt

007

Geneviève Lüscher
Allschwil-Vogelgärten. Eine
hallstattzeitliche Talsiedlung
71 Seiten, zahlreiche Abbildungen,
1986
ISBN 3-905069-02-4
Fr. 18.-

Archäologie und Museum

Geneviève Lüscher
Allschwil-Vogelgärten
Eine hallstattzeitliche Talsiedlung

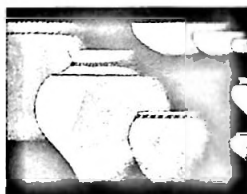

Heft 100
Beilage zum 2. Jahrgang des Anzeigers
für Museen in der Schweiz
Basel, Baselland

008

Baselland und seine Militär-
geschichte
56 Seiten, zahlreiche Abbildungen,
1986
ISBN 3-905069-03-2
Fr. 5.-
Begleitschrift zur Sonderaus-
stellung aus Anlass des
150jährigen Jubiläums der
Offiziersgesellschaft BL vom
24.5.-10.8.1986



009

Engin Ertekin
Alte türkische Flachgewebe und
Dorfteppiche
8 Seiten, zahlreiche Abbildungen,
1986
ISBN 3-905069-04-0
Fr. 3.-
Begleitheft zur Sonderausstellung
vom 15.11.-21.12.1986

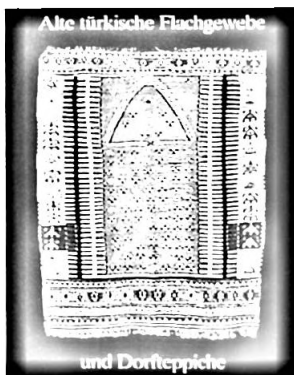

010

**KeramikerInnen der Region
Basel**

51 Seiten, zahlreiche Abbildungen,
1987

ISBN 3-905069-05-9

Fr. 10.-

Katalog zur Sonderausstellung
vom 21.11.-20.12.1987

**KeramikerInnen
der Region Basel**



Ausstellung 1987
Museum im alten Zeughaus Liestal
Archäologie und Museum Haft 010

011

**Beiträge zur Archäologie der
Merowinger- und Karolingerzeit,
mit Arbeiten von Reto Marti und
Jürg Tauber**

83 Seiten, zahlreiche Abbildungen,
1988

ISBN 3-905069-06-4

Fr. 16.-

**Archäologie und
Museum**

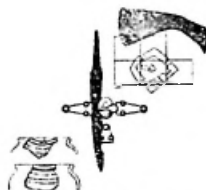

Beiträge zur Archäologie der Merowinger-
und Karolingerzeit

Haft 011
Beiträge aus der Arbeit des Amtes
für Museen und Archäologie des
Kantons Baselstad

012

**Reto Marti und Renata Windler
Die Burg Madeln bei Pratteln/BL.
Eine Neubearbeitung der Gra-
bungen 1939/40**

155 Seiten, 24 Tafeln, zahlreiche
Abbildungen, 1988

ISBN 3-905069-07-5

Fr. 30.-

**Archäologie und
Museum**



Reto Marti
Renata Windler

Die Burg Madeln bei Pratteln/BL

Haft 012
Beiträge aus der Arbeit des Amtes
für Museen und Archäologie des
Kantons Baselstad

013

Marino Maggetti, Giulio Galetti und René Schneuwly

Die Feinkeramik von Sissach-Brühl: eine spätlatènezeitliche Referenzgruppe

47 Seiten, zahlreiche Abbildungen, 1988

ISBN 3-905069-08-3

Fr. 10.-

Archäologie und Museum

Marino Maggetti, Giulio Galetti,
René Schneuwly
Die Feinkeramik von Sissach-Brühl,
eine spätlatènezeitliche Referenzgruppe



Heft 003

Berichte aus der Arbeit des Amtes
für Museen und Archäologie des
Kantons Baselst.

014

Siegfried Scheidegger

Tertiäre Syphilis im 16. Jahrhundert. Eine Bestattung aus der ehemaligen Klosterkirche Schöntal bei Langenbruck BL

22 Seiten, zahlreiche Abbildungen, 1989

ISBN 3-905069-09-1

Fr. 15.-

Archäologie und Museum

Siegfried Scheidegger

Tertiäre Syphilis im 16. Jahrhundert

Eine Bestattung aus der
ehemaligen Klosterkirche
Schöntal bei Langenbruck BL



Heft 014

Berichte aus der Arbeit des Amtes
für Museen und Archäologie des
Kantons Baselst.

015

Beiträge zur Paläopathologie,
mit Arbeiten von Emanuel Vlček,

Siegfried Scheidegger, Lubos
Vyhnanek und Alfred Czarnetzki

Tagungsberichte zum Paläopatho-
logischen Symposium in Liestal
(Baselland), 21.-23. Juni 1984,
Band 2

84 Seiten, zahlreiche Abbildungen,
1989

ISBN 3-905069-10-5

Fr. 32.-

Bei Abnahme der Bände 006, 015
und 018 zusammen: Fr. 100.-

Archäologie und Museum

Tagungsberichte zum
Paläopathologischen
Symposium in Liestal
(Baselland)
21.-23. Juni 1984

Band 2



Beiträge zur Paläopathologie

Heft 015

Berichte aus der Arbeit des Amtes
für Museen und Archäologie des
Kantons Baselland

016

Dominik Wunderlin
«Advent! Advent!» **Lichter- und
Kalenderbräuche.** Von Advents-
kränzen und Adventskalendern
56 Seiten, zahlreiche Abbildungen,
1989

ISBN 3-905069-11-3

Fr. 10.-

Katalog zur
Sonderausstellung «Adventska-
lender aus aller Welt» vom
18.11.1989-7.1.1990

Archäologie und Museum



Dominik
Wunderlin

-ADVENT! ADVENT!-

Lichter- und Kalenderbräuche
Von Adventskränzen und Adventskalendern

Heft 016

Beitrag zur Ausstellung des Archäologischen
Museum und Archäologischen
Kantonalhistorischen

017

Sabine Kubli und Martin Meier
**Rund um die Uhr. Arbeitsplätze
In der Baselbieter Industrie bis
1945. Arbeit und Freizeit der
UhrenarbeiterInnen im Walden-
burgertal**

182 Seiten, zahlreiche
Abbildungen, 1990

ISBN 3-905069-12-1

Fr. 25.-

Materialienband zum Regionalteil
Baselland der Fotoausstellung
«Heraus aus Dreck, Lärm und
Gestank... Alltag und Arbeiter-
bewegung in der Schweiz» vom
12.8.-24.9.1989

Rund um die Uhr

Arbeitsplätze in der Baselländer
Industrie bis 1945
Arbeit und Freizeit der UhrenarbeiterInnen
im Waldenburger Tal

Sabine Kubli, Martin Meier



Archäologie und Museum, Heft 017

Beitrag zur Ausstellung des Archäologischen
Museum und Archäologischen
Kantonalhistorischen

018

Beiträge zur Paläopathologie,
mit Arbeiten von Wolfgang
Remagen/Ingrid Kühn, Siegfried
Scheidegger, August Teuber,
Siegfried Auernhammer/Reinhold
Mayer, Alfred Czarnetzki, René
Baumgartner

Tagungsberichte zum Paläopatho-
logischen Symposium in Liestal
(Baselland), 21.-23.6.1984,
Band 3

73 Seiten, zahlreiche Abbildungen,
1990

ISBN 3-905069-13-X Fr. 30.-

Bei Abnahme der Bände 006, 015
und 018 zusammen: Fr. 100.-

Archäologie und Museum

Tagungsberichte zum
Paläopathologischen
Symposium in Liestal
(Baselland)
21.-23. Juni 1984

Band 3

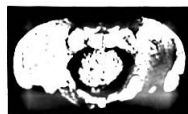

Beiträge zur Paläopathologie

Heft 018

Beitrag zur Ausstellung des Archäologischen
Museum und Archäologischen
Kantonalhistorischen

019

Viera Trancik Petitpierre
**Die anthropologische
Auswertung der frühmittelalter-
lichen Skelette aus der Kirche
St. Peter und Paul zu Oberwil**
106 Seiten, zahlreiche
Abbildungen, 1991
ISBN 3-905069-14-8
Fr. 35.-

Archäologie und Museum

Viera Trancik Petitpierre

Übernahme, Bearbeitung und
Veröffentlichung der anthropologischen
Auswertung der Skelette aus der
Kirche St. Peter und Paul
zu Oberwil



1991 019

Bericht zur Arbeit des Amtes
für Museen und Archäologie des
Kantons Basel-Stadt

020

Jürg Tauber (Hrsg.)
**Methoden und Perspektiven der
Archäologie des Mittelalters,**
mit Arbeiten von Jürg Tauber,
Dorothee Rippmann, Jürg Ewald,
Helmut Hundsbichler, Werner
Rösener, Jean-Pierre Sosson,
Sabine Karg / Stefanie Jacomet,
Jörg Schibler, Bruno Kaufmann,
Gisela Grupe, Dobromila-Maria
Janke / Giulio Galletti / Willem B.
Stern, Claudine Vanthournout,
Roger Langohr, Venceslas Kruta,
András Pálóczi-Horváth, Michel
Colardelle / Eric Verdel und Jakob
Obrecht / Pavel Lavicka.
Tagungsberichte zum interdiszi-
plinären Kolloquium vom
27.-30.9.1989 in Liestal (Schweiz)
289 Seiten, zahlreiche
Abbildungen, 1991
ISBN 3-905069-15-6
Fr. 80.-

Methoden und Perspektiven der Archäologie des Mittelalters

Tagungsberichte zum Interdisziplinären
Kolloquium vom 27.-30. September 1989
in Liestal (Schweiz)

Herausgegeben von Jürg Tauber



Archäologie und Museum, 1991 020

Bericht zur Arbeit des Amtes
für Museen und Archäologie des
Kantons Basel-Stadt

021
Neuvertonungen. Keramikerinnen und Keramiker der Region Basel
 86 Seiten, zahlreiche Abbildungen, 1991
 ISBN 3-905069-16-4
 Fr. 15.-
 Katalog zur Sonderausstellung vom 1.6.-28.7.1991



022
 Emanuel Višek
Die Mammutjäger von Dolní Věstonice. Anthropologische Bearbeitung der Skelette aus Dolní Věstonice und Pavlov
 136 Seiten, zahlreiche Abbildungen, 1991
 ISBN 3-905069-17-2
 Fr. 54.-
 Begleitband zur Sonderausstellung «Mensch und Mammut» vom 13.9.-1.12.1991

Samuel Václav
Die Mammutjäger von Dolní Věstonice
 anthropologische Bearbeitung der Skelette aus Dolní Věstonice und Pavlov



Am Ende der Welt
 Menschen und Mammut
 Menschen und die Welt des Jenseits
 Menschen und die Welt des Jenseits
 Menschen und die Welt des Jenseits

023
 Bohuslav Klíma
Die jungpaläolithischen Mammutjäger-Siedlungen Dolní Věstonice und Pavlov in Südmähren-ČSFR
 30 Seiten, zahlreiche Abbildungen, 1991
 ISBN 3-905069-18-0
 Fr. 10.-
 Begleitband zur Sonderausstellung «Mensch und Mammut» vom 13.9.-1.12.1991

Bohuslav Klíma
Die jungpaläolithischen Mammutjäger-Siedlungen Dolní Věstonice und Pavlov in Südmähren - ČSFR

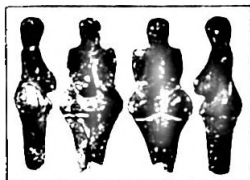

Am Ende der Welt
 Menschen und Mammut
 Menschen und die Welt des Jenseits
 Menschen und die Welt des Jenseits
 Menschen und die Welt des Jenseits

024

Pascale Meyer und Sabine Kubli
(Hrsg.)

Alles was RECHT ist! BaselbieterInnen auf dem Weg zu Gleichberechtigung und Gleichstellung, mit Arbeiten von Sibylle Benz Hübner, Sabine Braunschweig, Inge Fehlbaum, Elisabeth Freivogel, Ruth Haener, Claudia Kaufmann, Sabine Kubli, Marie-Thérèse Kuhn-Schleiniger, Susanne Leutenegger Oberholzer, Pascale Meyer, Mitglieder der Frauenkommission Baselland, Annamarie Ryter, Beatrice Schumacher, Regina Wecker, Claudia Wirthlin

179 Seiten, zahlreiche

Abbildungen, 1992

ISBN 3-905069-19-9

Fr. 32.-

Begleitband zur gleichnamigen
Ausstellung vom 28.3.-2.8.1992



025

Michael Schmaedecke und Jürg
Tauber

**Ausgrabungen in Lausen
Bettenach. Vorbericht über die
archäologischen Untersuchungen
1985-1992**

164 Seiten, 70 Abbildungen

ISBN 3-905069-2

Fr. 30.-



Speziell geeignet für die Schule zum Thema Stadt / Dorf im 11. und 12. Jahrhundert sind folgende Werke:

A

Dorothee Rippmann, Jürg Tauber,
Angelika Friederici und Pavel
Lavicka (Text), Fanny Hartmann
(Bild)

Eine Stadt um 1100

Publikation zur Ausstellung «Die
Salier und ihr Reich», Speyer 1991
(Thorbecke Verlag)

41 Seiten, zahlreiche Abbildungen,
1991

ISBN 3-7995-4142-X Fr. 23.30

Dazu erhältlich: Poster in Farbe
«Eine Stadt um 1100», gemalt
von Fanny Hartmann
Fr. 12.50

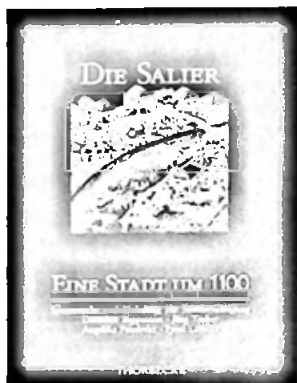

B

Norbert Wand
**Das Dorf der Sallerzelt. Ein
Lebensbild**

Publikation zur Ausstellung «Die
Salier und ihr Reich», Speyer 1991
(Thorbecke Verlag)

75 Seiten, zahlreiche Abbildungen,
1991

ISBN 2-7995-4143-8

Fr. 28.10

Dazu erhältlich: Poster 128x90 cm
in Farbe
«Ein Dorf zur Sallerzelt», gemalt
von Fanny Hartmann.
Fr. 12.50



**Aus dem Arbeitsbereich des Amtes
(nur im Buchhandel erhältlich)**

Alex R. Furger
**Die ur- und frühgeschichtlichen
Funde von Reinach BL (Neo-
lithikum bis Hochmittelalter)**
Basler Beiträge zur Ur- und Früh-
geschichte, Bd. 3
168 Seiten, 32 Tafeln, zahlreiche
Abbildungen, 1978
(Habegger Verlag)
ISBN 3-85723-010-X
Fr. 48.-

ALEX R. FURGER
**Die ur- und frühgeschichtlichen Funde
von Reinach BL**
NEOLITHIKUM BIS HOCHMITTELALTER



BASLER BEITRÄGE ZUR UR- UND FRÜHGESCHICHTE BAND 3

Felix Müller
Der Bischofstein bei Sissach
Kanton Baselland
Die hochmittelalterlichen Funde
Basler Beiträge zur Ur- und Früh-
geschichte, Bd. 4
93 Seiten, zahlreiche Abbildungen
und Tafeln, 1980
(Habegger Verlag)
ISBN 3-85723-146-7
Fr. 38.-

FELIX MÜLLER
Der Bischofstein bei Sissach
Kanton Baselland
DIE HOCHMITTELALTERLICHEN FUNDE



BASLER BEITRÄGE ZUR UR- UND FRÜHGESCHICHTE BAND 4

Jürg Sedlmeier
Die Hollenberg-Höhle 3
Eine Magdalenien-Fundstelle bei
Arlesheim Kanton Basel-Land-
schaft
Basler Beiträge zur Ur- und Früh-
geschichte, Bd. 8
101 Seiten, 27 Tafeln, zahlreiche
Abbildungen, 1982
(Habegger Verlag)
ISBN 3-85723-172-6
Fr. 48.-

JÜRGEN SEDLMEIER
Die Hollenberg-Höhle 3
EINE MAGDALENIEN-FUNDESTELLE BEI ARLESHEIM
KANTON BASEL-LANDSCHAFT



BASLER BEITRÄGE ZUR UR- UND FRÜHGESCHICHTE BAND 8

Jürg Tauber
**Die Ödenburg bei Wenslingen –
eine Grafenburg des 11. und
12. Jahrhunderts**
Basler Beiträge zur Ur- und Früh-
geschichte, Bd. 12
155 Seiten, zahlreiche Abbildun-
gen und Tafeln, 1991
(Habegger Verlag)
ISBN 3-85723-324-9
Fr. 69.–

Die Ödenburg bei Wenslingen –
eine Grafenburg
des 11. und 12. Jahrhunderts



BASLER BEITRÄGE ZUR UR- UND FRÜHGESCHICHTE BAND 12

Ich/wir bestellen gegen Rechnung:

Anzahl	Nr.	Kurztitel	Fr.
_____	001	Mittelbronzezeit	2.50
_____	002	Über das Naheliegende	15.—
_____	003	Keramiker der Region	10.—
_____	004	Glasmalerei	28.—
_____	005	Spätkeltische Töpfersiedlung Sissach	28.—
_____	006*	Paläopathologie I	60.—
_____	007	Allschwil. Hallstattzeitliche Talsiedlung	18.—
_____	008	Militärgeschichte	5.—
_____	009	Türkische Flachgewebe	3.—
_____	010	KeramikerInnen	10.—
_____	011	Merowinger- und Karolingerzeit	16.—
_____	012	Burg Madeln	30.—
_____	013	Feinkeramik Sissach	10.—
_____	014	Tertiäre Syphilis	15.—
_____	015*	Paläopathologie II	32.—
_____	016	Advent	10.—
_____	017	Rund um die Uhr	25.—
_____	018*	Paläopathologie III	30.—
_____	019	Anthropologie Oberwil	35.—
_____	020	Mittelalterarchäologie	80.—
_____	021	Neuvertonungen	15.—
_____	022	Mammutjäger	54.—
_____	023	Jungpaläolithische Mammutjäger-Siedlung	10.—
_____	024	Alles was RECHT ist!	32.—
_____	025	Grabung Lausen	30.—

In andern Verlagen erschienen:

_____	A	Eine Stadt um 1100	23.30
_____	B	Das Dorf der Salierzeit	28.10
_____		Schulwandbild zu A (Stadt)	12.50
_____		Schulwandbild zu B (Dorf)	12.50

* Die Bände 006/015/018 zusammen 100.—

Pauschalen für Porto und Verpackung:

Inland sFr. 3.50; Ausland sFr. 8.—

Bestellungen ab sFr. 100.— Warenwert gratis

Absender:

(bitte in Blockschrift)

An das
Amt für Museen und Archäologie
Regierungsgebäude
4410 Liestal

bitte
frankieren