

De afvalberg verkleinen



Wij allen samen produceren 3.800 ton afval per jaar. Dat is de Wuustwezelse afvalberg. Wanneer men die wenst weg te werken, dan krabt men zich weleens in het haar.

Toch heeft het gemeentebestuur zich voorgenomen om met uw hulp de medewerking aan deze moeilijke karwei te beginnen. Per jaar wordt nu reeds 1.300 ton groenafval gescheiden opgehaald en gecomposteerd, de verenigingen halen 460 ton papier op, in de glasbakken verdwijnt 197 ton glas per jaar en het containerpark draait op volle toeren. De volgende weken en maanden gaan wij echter een stap verder zetten en zullen wij starten met een afzonderlijke ophaling van Klein Gevaarlijk Afval (KGA) en van Groente en Fruit en Tuinafval (GFT+).

Wij zullen hierbij geholpen worden door MIEL en de MILEUTJES. Zij zullen van nu af niet meer weg te slaan zijn uit ons gemeentelijk infoblad, tot dat de afvalberg verdwenen is.

In dit nummer uw aandacht voor o.a.:

- Aanwerving van een ongeschoolde arbeider (ster)
- Bibliotheeknieuws: Jaarverslag 1991
- Containerpark
- Gescheiden ophaling van GFT+
- Wuustwezel "Bloem van een Gemeente" Actie 1992
- Roefel, de dag van het kind
- Een nieuw boek over Wuustwezel
- Verenigingsleven

De Burgemeester,
J. Ansoms

1 april 1992

Gemeentebeleid

Verslag gemeenteraadszitting van 18 februari 1992

Afwezig : Raadslid R. Duerloo.

Met eenparigheid van stemmen werden volgende beslissingen genomen.

1. Goedkeuring politiereglement betreffende de verbindingsweg tussen de A. Blommaertstraat en de brandweerkazerne.
2. Goedkeuring verrekening nr. 1 voor het uitvoeren van infrastructuurwerken rond de brandweerkazerne.
3. Goedkeuring recht van opstal af te sluiten tussen V.Z.W. Gooreind S.V. en de N.V. Makova.
4. Goedkeuring ereloonovereenkomst voor het opmaken van een ontwerp voor :
 - het verbouwen van de gemeentelijke jongensschool te Gooreind ;
 - het uitbreiden van de sportlokalen te Loenhout.
5. Openverklaring van volgende betrekkingen :
 - hoofdinspecteur van politie 1° klasse ;
 - sportfunctionaris ;
 - ongeschoolde werkmans/werkvrouw ;
 - bibliothekassistente (10/38).
6. Principesbeslissing tot het oprichten van een participatieraad voor elk van de gemeentelijke lagere scholen : Wuustwezel-Centrum, Loenhout en Gooreind.
7. Goedkeuring verkiezingsreglementen participatieraden voor de vertegenwoordiging van :
 - de ouders ;
 - het personeel.
8. Inrichting in de gemeentescholen met vaststelling van de vergoeding van het onderwijzend personeel van :
 - a) Franse les en moedertaal ;
 - b) middagbewaking.
9. Vaststelling belastingsreglement op het openen en/of veranderen van hinderlijke inrichtingen.
10. Aanvulling belastingsreglement dd. 23 december 1991 betreffende de afgifte van administratieve stukken.
11. Goedkeuring plannen, lastenkohier en raming van de wegen- en rioleringswerken langs de nieuwe zijstraat van de Slijkstraat, in de verkaveling J. Van den Bergh.
12. Verdeling subsidies 1991 waarvoor geen bijzonder verdelingsreglement is voorzien.
13. Wijziging raadsbesluit dd. 28 januari 1991 houdende goedkeuring overeenkomst af te sluiten met de P.V.B.A. Kempisch Recyclagebedrijf voor het ledigen van de glascontainers.

In geheime zitting werden volgende punten behandeld :

1. Aanvaarding ontslag van Dhr. P. Kuypers, hoofdinspecteur van politie, met ingang van 1 januari 1993 wegens het bereiken van de pensioengerechtigde leeftijd.
2. Wijziging administratief en geldelijk statuut van het gemeentepersoneel houdende toekenning van een 15° week bevallingsverlof.

3. Benoeming van een tijdelijke bibliothekassistente : Pockelé Anita, Akkerstraat 30, alhier.
4. Uitbreiding van de lesopdracht van A. Jacobs, tijdelijke leraar aan de gemeentelijke lagere school van Gooreind voor de duur wegens ziekte van L. Hendrickx.
5. Aanstelling van Mej. Don Porto Carero Margo als tijdelijk leerkracht aan de gemeentelijke lagere school van Loenhout, ter vervanging van Mevr. Kustermans Gr., met bevallingsverlof.

Gemeente Wuustwezel

Aanwerving van een ongeschoolde arbeider (ster) en aanleg werfreserve

A. Algemene aanwervingsvoorwaarden

1. Belg zijn
2. De mannelijke sollicitant moet in regel zijn met de dienstplichtwet
3. Van onberispelijk gedrag zijn en de burgerlijke en politieke rechten genieten.
4. De leeftijd van 18 jaar bereikt hebben en de leeftijd van 50 jaar niet bereikt hebben.
De leeftijdsvoorwaarden moeten vervuld zijn op de laatste dag, vastgesteld voor het indienen van de kandidaturen.
5. Lichamelijk geschikt zijn.
Het medisch onderzoek gebeurt door een geneesheer van IKMO.
6. De vaste benoeming volgt na een voldoende proeftijd van zes maanden.
7. Geen handel te drijven, ook niet door tussenpersonen of enige bijbetrekking te vervullen waarvan de uitoefening geacht wordt onverenigbaar te zijn met zijn ambt.

B. Bijzondere aanwervingsvoorwaarden

1. Slagen in een bekwaamheidsproef bestaande uit :
 - a) een schriftelijke proef : opstel (25 punten)
 - b) een modelinge proef : gesprek over algemene onderwerpen (25 punten).De kandidaten moeten in elke proef 50% der punten behalen en in totaal 60%.
2. In bezit zijn van rijbewijs C.

De eigenhandig geschreven aanvraag moet toekomen bij het College van Burgemeester en Schepenen, Gemeentepark 1, 2990 Wuustwezel,

UTTERLIJK OP VRIJDAG 24 APRIL 1992

samen met : een "voor eensluidend verkaart afschrift" van het rijbewijs C.

Meer inlichtingen kunnen bekomen worden op de personeelsdient (op voornoemd adres), elke werkdag van 9 tot 12 uur, tel. 03/669 66 67.

Beperking verkeersregeling in de Hagelkruisakker

Op 24 maart 11. werd het nieuwe postkantoor aan de Bredabaan ter hoogte van het Hagelkruisakker in gebruik genomen.

Gezien gecreëerd werd dat hierdoor de verkeersdrukke zal toenemen, heeft de gemeenteraad in zitting van 29 juli 1991 een politiereglement goedgekeurd waarbij het autoverkeer door het

Hagelkruisakker wordt geweerd.

Tevens was het niet wenselijk dat deze nauwe weg gebruikt werd als verbindingsweg tussen Bredabaan en Baan. In het wegdek werden reflecterende paaltjes geplaatst zodat enkel nog fietsers en bromfietzers een vrije doorgang hebben.

Alzo hopen wij dat de veiligheid van de weggebruiker, inzonderheid deze van de schoolkinderen, zoveel mogelijk gewaarborgd wordt..

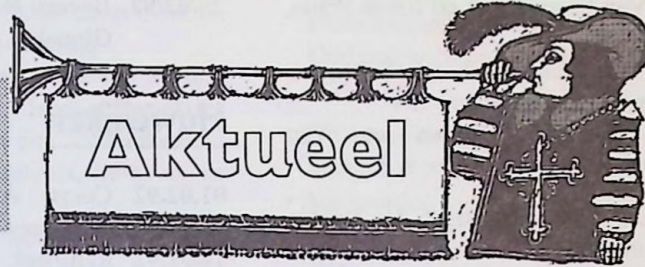

Evolutie bevolking

Van 1 januari tot 29 februari 1992.

| | | | |
|-------------|-----|---------------|----|
| Geboorten : | 45 | Overlijdens : | 25 |
| Aankomst : | 128 | Vertrek : | 69 |

Toestand op 29 februari 1992 : 15.589 inwoners.

Geboorten

- 02.01.92 DENNIS, zoon van Van Camp Peter en Govaers Sylvia, Verbrand Hofstraat 6
- 03.01.92 STIJN, zoon van Van Looveren Jozef en Van Looveren Greta, Polderstraat 44
- 03.01.92 MIEKE, dochter van Jochems Jozef en Van Deuren Christel, Hoekweg 15
- 05.01.92 EVI, dochter van Kenis Marc en Biermans Elly, Moleneind 14
- 10.01.92 YVES, zoon van de Beukelaar Jan en Lemmens Viviane, Bredabaan 212
- 11.01.92 KURT, zoon van Lambregts Frans en Roelen Lisette, Vlaanderenstraat 19
- 14.01.92 NICK, zoon van Sprengers Rudi en Michiels Lutgarde, Nieuwmoorse Steenweg 9
- 15.01.92 SVEN, zoon van Kersemans Willy en Bouwens Ilse, Hoogstraatseweg 180
- 15.01.92 ANNEMIE, dochter van Aerts Patrick en van Beerden Christel, Venstraat 36
- 18.01.92 ROEL, zoon van Van Looveren Dirk en Bevers Maria, Brechtseweg 77
- 18.01.92 KRISTOF, zoon van Elen Jan en Verheyen Anne, Valkendreef 60
- 19.01.92 LINDSEY, dochter van Wohrmann Marcus en Van Looveren Marie-Paule, Marialaan 80
- 20.01.92 JULIE, dochter van De Cuyper Dirk en Hertogs Ann, Wuustwezelseweg 85
- 20.01.92 JENS, zoon van Brughmans Erick en Boden Ria, Kampweg 76
- 20.01.92 LISA, dochter van Diels Antoine en Van Eynde Nadine, Goorbosstraat 80
- 21.01.92 NATHALIE, dochter van Smeulders Werner en Rahoens Maria, Marialaan 63

- 22.01.92 JENS, zoon van Van Hoeydonck Bruno en Bytebier Sabrina, Vlaanderenstraat 4
- 22.01.92 STENN, zoon van Goetstouwers Paul en Smeulders Reinhilde, Bleekvenweg 53
- 23.01.92 MITCH, zoon van Palinckx Walter en Warmoeskerken Marina, Neerstraat 19
- 25.01.92 STIJN, zoon van Van Looveren Patrick en Meesters Lea, Venwei 4
- 26.01.92 YANICK, zoon van Boesmans Rafaël en Verheyden Irène, Waterdreef 73
- 27.01.92 MITCHEL, zoon van Bovée Peter en Van Wassenhove Ilse, Warandestraat 24
- 27.01.92 BART, zoon van Mertens Eric en Augustyns Greta, Theo Verellenlaan 42
- 31.01.92 BABS, dochter van De Swerdts Michel en Van Aert Judith, Het Wirikske 18
- 04.02.92 STIJN, zoon van Moens Michaël en De Ras Betty, Het Wirikske 3
- 05.02.92 HANNE, dochter van Van Tiggel Leo en Vissers Brigitta, Neerstraat 18
- 06.02.92 KATO, dochter van Bossaerts Bart en Goris Maria, Dorpsstraat 10/B
- 07.02.92 LISANNE, dochter van Jacobs Josephus en Hoymans Heidi, Hoge Bunder 2
- 07.02.92 ISABELLE, dochter van Kuypers Victor en Lacroix Inge, Rerum Novarumlaan 18
- 08.02.92 RUTH, dochter van Vanbrabant Marc en Peeters Emelda, Slijkstraat 96
- 09.09.92 SAM, zoon van Van den Broek Luc en Vosselmans Maria, Oosteneindlaan 8
- 10.02.92 BJORN, zoon van De Roover Joseph en Weyten Christina, Hofakker 22
- 14.02.92 MATHIJS, zoon van Vissers Marc en Jacobs Hilde, Slijkstraat 60
- 14.02.92 DORIEN, dochter van Comelissens Patrick en Benoy Terry, Het Looike 3
- 17.02.92 ELIEN, dochter van Stes Herman en Van den Heuvel Godelieve, Neervenweg 99
- 18.02.92 SOETKIN, dochter van Milbouw Marc en Verhoeven Katelijne, Koekoeksdreef 14
- 19.02.92 NATASHA, dochter van Ribbens Marc en Mariën Myriam, Bosduinstraat 47
- 20.02.92 CIS, zoon van Snels Harry en Joosen Ingrid, Kerkblokstraat 22

- 20.02.92 LIESELOTTE, dochter van Jacobs Willy en Cox Christel, Slijkstraat 21
- 20.02.92 LINDY, dochter van Roelands Tonny en Staepels Christina, Jan Breydelstraat 5
- 21.02.92 NATHALIE, dochter van Smet Patrick en Vander Velden Patricia, Zeggestraat 14
- 24.02.92 NOORTJE, dochter van Cools Erik en Van Hees Els, Kerkplaats 28
- 25.02.92 WIES, zoon van Vanderbruggen Koenraad en Kustermans Greta, Bloemenlaan 8
- 25.02.92 KARIM, zoon van Van Staay Karel en Brees Sonia, Vlaanderenstraat 67
- 27.02.92 EVELIEN, dochter van Vanwesenbeeck Benny en Helsen Patricia, Kalmthoutse Steenweg 134
- 27.02.92 SAM, zoon van Ballegeer Ruben en Van Kerrebroeck Nancy, Kochdreef 41
- 28.02.92 LOTTE, dochter van Leenaerts Jozef en Voeten Monique, Sint Lenaartseweg 68

Overlijdens

- 02.01.92 Pockelé Joannes (°17/1/1915), echtgenoot van Baetens Carolina, Jan Breydelstraat 52
- 04.01.92 Pauwels Joseph (°31/10/1916), echtgenoot van Verstraelen Elisabeth, Goorbosstraat 32
- 07.01.92 Segers Joanna (°31/12/1911), weduwe van Meeusen Adrianus, Verbrand-Hofstraat 22
- 07.01.92 Rubbens Lodewijk (°4/11/1915), weduwe van Delcroix Catharina, Rijsvennenstraat 61
- 08.01.92 Rombaut Adriana (°8/4/1904), weduwe van Roelands Franciscus, Vloeikensstraat 26
- 08.01.92 Verbreuken Joanna (°20/7/1899), weduwe van Bevers Petrus, Bredabaan 74
- 09.01.92 Mous Paulina (°3/3/1919), weduwe van Quick Josephus, Rerum Novarumlaan 9
- 16.01.92 Ruts Franciscus (°29/4/1927), weduwnaar van Semmels Maria, Bleken 109
- 17.01.92 Rombouts Catharina (°28/3/1906), weduwe van Van Dijck Franciscus, Hoogstraatseweg 61
- 17.01.92 Couwenbergh Cornelis (°7/5/1905), echtgenoot van Brosens Johanna, Warandestraat 2
- 19.01.92 Van der Jonckheyd Joannes (°17/8/1913), weduwnaar van Van Looveren Anna, Baan 2/A
- 25.01.92 Jansen Hendrik (°16/4/1918), echtgenoot van Nicolaes Stephanie, Kalmthoutse Steenweg 65
- 26.01.92 Scheipers Jacobus (°20/5/1909), weduwnaar van Van Hal Paulina, Gasthuisstraat 11
- 26.01.92 Van Dyck Petrus (°24/10/1914), ongehuwd, Gasthuisstraat 11
- 27.01.92 Mertens Jan (°16/5/1910), weduwnaar van Anné Palmyra, Sint Jozefplein 21
- 30.01.92 Dupont Raymonde (°8/12/1911), weduwe van De Loore Franciscus, Sint Jozefplein 19
- 31.01.92 Simons Alphonsius (°5/7/1904), echtgenoot van Leenaerts Maria, Sint Lenaartseweg 203
- 05.02.92 Overeem Arie (°12/7/1917), ongehuwd, Weverstraat 44
- 12.02.92 Leenaerts Maria (°29/9/1913), weduwe van Simons Alphonsius, Sint Lenaartseweg 203
- 13.02.92 Sysmans Augustijn (°20/11/1929), echtgenoot van Van Beeck Magdalena, Kloosterstraat 94
- 17.02.92 Speltincx Jan (°5/1/1934), echtgenoot van Wouters Valentina, Doelen 13

- 17.02.92 Vissers Jacobus (°31/10/1897), weduwnaar van Van Dyck Maria, Tereik 109
- 19.02.92 Goetsouwiers Emilius (°11/3/1910), echtgenoot van Scheepers Anna, Bredabaan 987
- 21.02.92 Baeyens Julia (°28/7/1910), ongehuwd, Bredabaan 737
- 24.02.92 Cools Noortje (°24/2/1992), Kerkplaats 28
- 26.02.92 Mouwen Ludovica (°28/12/1902), echtgenote van Verstrepen René, Jozef Janssensstraat 3
- 29/02/92 Beyers Rochus (°16/4/1910), echtgenoot van Van Ginneken Anna, Grotstraat 1

Huwelijken

- 01.02.92 Cosyn André, Kampweg 124, Wuustwezel en Ceuppens Linda, Kampweg 124, Wuustwezel
- 14.02.92 Ransbeek Jozef, Everdijkruis 43, Wuustwezel en Defossé Josée, Everdijkruis 43, Wuustwezel
- 15.02.92 Van Belle Koen, Groeneweg 29, Kalmthout en Quiryne Mariette, Oud Gooreind 2, Wuustwezel
Nieuw adres : Statiestraat 42, Kalmthout

Gemeentelijke openbare bibliotheek

Openingsuren

Hoofdbibliotheek, Wuustwezel-Centrum (tel. 669 67 66)

| | |
|-----------|-------------------|
| maandag | 18.00 - 20.00 uur |
| dinsdag | 9.00 - 11.30 uur |
| woensdag | 13.30 - 17.00 uur |
| donderdag | 18.00 - 20.00 uur |
| vrijdag | 18.00 - 20.00 uur |
| zaterdag | 9.00 - 12.00 uur |

Uitleenpost Gooreind (tel. 663 62 05)

| | |
|----------|-------------------|
| woensdag | 14.00 - 16.00 uur |
| vrijdag | 18.00 - 20.00 uur |
| zaterdag | 10.00 - 12.00 uur |

Uitleenpost Loenhout (tel. 669 82 81)

| | |
|-----------|-------------------|
| donderdag | 14.00 - 16.00 uur |
| vrijdag | 17.00 - 19.00 uur |
| zaterdag | 10.00 - 12.00 uur |

Bibliotheeknieuws - Jaarverslag 1991

Tijdens het jaar 1991 werden er 2974 nieuwe boeken aangekocht, daarvan waren er 49 % bestemd voor de hoofdbibliotheek in Wuustwezel, 34 % voor Gooreind en 19 % voor Loenhout. Er waren 3362 (+ 9 % t.o.v. 1990) lezers ingeschreven. Dit is 22 % van de totale bevolking. 60 % was ingeschreven in Wuustwezel, 23 % in Gooreind en 17 % in Loenhout.

Er werden 122.295 boeken uitgeleend, een stijging met 7 % t.o.v. 1990. 60 % van de boeken werden uitgeleend in Wuustwezel, 20 % in Gooreind en 20 % in Loenhout.

Opvallend was de stijging van het aantal uitleningen van informatieve boeken in Wuustwezel (+28 %) : de bibliotheek wordt meer en meer aanzien als een informatiecentrum.

Onlangs werd trouwens de collectie technische boeken (auto-techniek, elektronika, enz.) gevoelig uitgebreid. Een gelegenheid voor een (nieuwe) kennismaking met de bibliotheek ?

Aktie "Plant een boom '92"

Voor de 5^e opeenvolgende jaar zal door het gemeentebestuur in samenwerking met de Wuustwezelse scholen op 2 april 1992 een boomplantingsaktie gehouden worden. Burgemeester J. Ansoms zal op de drie plaatsen telkens de eerste bomen planten als opening van deze aktie.

Een 300-tal schoolkinderen, allen van het 3^e leerjaar, zullen aan deze aktie deelnemen. Ze zullen worden geholpen door de gemeentewerklieden en krijgen achteraf een beker chocomelk en een certificaat als aandenken aan deze boomplantdag.

In Wuustwezel zal de brandweerkazerne aangeplant worden met hoogstammige bomen zoals 15 esdoorns, 15 Japanse kerselaars en 1 treurwilg. Als lage afscherming zal er een 750 stuks bosplantsoen aangeplant worden, bestaande uit els, berk, es en wilg.

Rond het gebouw zelf zullen vooral sierheesters aangeplant worden ± 110 stuks en bodembedekkers ± 3.740 stuks.

In de Larenweg te Loenhout worden een 100-tal eiken aangeplant op de wegbermen. In Braken tenslotte zal het Tereik (tussen Loenhoutsesteenweg en de Wachelbergen) aangeplant worden met 72 esdoorns.

De leerlingen die naar de brandweerkazerne komen zullen een kleine rondleiding krijgen van de brandweercommandant en krijgen een film te zien over de werking van de brandwerdienst en brandpreventie.

Wij willen langs deze weg iedereen al danken die bijgedragen heeft tot het vlotte verloop van deze dag.

Containerpark

Openingsuren :

- woensdag : 9.00-12.00 u. 12.30-16.30 u.
- vrijdag : voormiddag gesloten 13.00-16.30 u.
- zaterdag : 9.00-12.00 u. 12.30-16.30 u.

Richtlijnen :

- Het containerpark is enkel toegankelijk voor inwoners van Wuustwezel.
- Niet recycleerbaar afval, afkomstig uit handels- en ondernemingsactiviteiten worden niet aanvaard.
- Bij aankomst op het containerpark meldt je aan de opzichter welk materiaal je komt afleveren. De opzichter zal je vertellen in welke container of plaats het afval thuishoort. Vervolgens kan je het afval deponeren.

Met welke afvalstoffen kun je er terecht ?

• Bouw- en sloopafval

Hieronder verstaan wij bv. roofing, vast tapijt, plastic buizen, gyproc-platen, plastic afval van bouwwerken, enz. Voor grote hoeveelheden kan je beter een container huren bij een gespecialiseerde firma.

• Steenpuin

Hiervoor is een aparte container voorzien. Probeer dit steenpuin zo zuiver mogelijk te houden. Bv. bakstenen, kasseien, klinkers, tegels, enz... Let wel : geen gewapend beton.

• Metalen

De verschillende metalen zoveel mogelijk gescheiden aanbieden. Wij denken hierbij vooral aan die metalen die nog een beetje geld opbrengen zoals lood, zink, koper, enz.

• Glas

Wit glas. Enkel en alleen witte flessen en borden zonder stoppen of deksels. Géén aardewerk, metaal, gekleurd of plat glas. Zuiver glas !

Gekleurd glas

Groen, rood, bruin of ander gekleurd glas, zonder stoppen of deksels. Geen aardewerk, geen gewapend glas of thermopan. Evenmin lampen. Zuiver glas !

Let wel : spiegels, porselein en lampen horen niet thuis in de glasbak

• Papier en karton

Alle papier zoals oude kranten, tijdschriften, telefoongidsen, kartonnen dozen, enz.

Plooi kartonnen dozen samen.

Oud papier zoveel mogelijk binden met een touw

• Afvalolie

De aangebrachte olie moet zo zuiver mogelijk zijn, niet vermengen met oplosmiddelen, verdunners e.d.

• Autobanden

Hiervoor is er een stapelplaats voorzien op het containerpark. Velgen moeten in de container voor oude metalen worden gedeponeerd.

• Autobatterijen

Alle soorten autobatterijen worden aangenomen.

• Frituur- en keukenolie

Deze oliën en vetten worden door een gespecialiseerde firma gezuiverd en verder verwerkt in de industrie. Probeer de verpakking zoveel mogelijk meermaals te gebruiken.

• Klein Gevaarlijk Afval

- Dit zijn afvalstoffen die men regelmatig dagelijks gebruikt.

| | | |
|--|--|--|
| AFWAS- EN SCHOON-MAAKMIDDELEN <ul style="list-style-type: none"> • Boerwas • Glansmiddel • Waspoeders • WC-reiniger • Zeep | COSMETICA <ul style="list-style-type: none"> • Lippenstift • Nagellak • Nagellakverwijderaar • Parfums • Spruitbussen : deodorant • Haarlak | ONDERHOUDS-MIDDELEN <ul style="list-style-type: none"> • Bijts • Houtbeschermingsmiddelen • Kwastreiniger • Lak • Lijn • Terpentin • Verf • Verfalfbijter • Vernis • Vlekkenwater • WC-onstopper |
| AUTO <ul style="list-style-type: none"> • Anti-roestmiddel • Autoshampon • Autowax • Koelvloeistof • Remvloeistof • Smeerolie | INSECTICIDES EN PESTICIDES <ul style="list-style-type: none"> • Mosdoders • Onkruidverdelgers • Rattenvergift | VETTEN <ul style="list-style-type: none"> • Fondue-olie • Frituurolie • Frituurvet • Smeerolie |
| BRANDSTOFFEN <ul style="list-style-type: none"> • Benzinerestjes • Petroleum • Spiritus voor fonduestellen • White Spirit | MEDICIJNEN <ul style="list-style-type: none"> • Ether • Gebruikte en vervallen medicijnen en geneesmiddelen | DIVERSEN <ul style="list-style-type: none"> • Fotografische produkten (onverbruikt, fozier) • Inkt (toner, stempelkassers) • Laboratoriumafval • TL-buizen |
| BATTERIJEN <ul style="list-style-type: none"> • Auto-accu's • Batterijen voor transistors, lampen, enz. • Knopcellen | | |

Breng deze produkten degelijk verpakt naar het containerpark (liefst in de originele verpakking).

- K.G.A. afkomstig van handels- en ondernemingsactiviteiten wordt niet aanvaard.

• Plastic

In het begin gaan we alleen PVC, PET en PP flessen aannemen.

PVC : Ze worden voornamelijk gebruikt voor de verpakking van mineraalwater. Deze flessen zijn doorzichtig en hebben vaak een blauwachtige tint.

Bv. Contrex, Evian, Vittel, Top, Vichy, Hépar, St-Yorre, enz...

PET : Ze worden vooral gebruikt voor de verpakking van vruchtendranken en van koolzuurhoudende en geurstof bevattende dranken. Deze flessen zijn eveneens doorzichtig.

Bv. Coca-Cola, Sprite, Orangina, Spa, Fanta, enz...

PP : Deze worden voornamelijk gebruikt voor melkproducten of schoonmaakmiddelen. Dit zijn lichtdichte of lichtdoorlatende flessen.

Bv. alle melkflessen, Ajax, Dreft, Glassex, Lux (bad en douche)

- Deze plasticfractie omvat NIET : melkdozen, injectienaalden, lichtkoepels, PVC-ramen, rubber, leer, schuimrubber, enz.

- Voor de land- en tuinbouwers blijft 2 maal per jaar de ophaling van bedrijfsplastic.

• Snoeihout en gras

- Snoeihout (dat kan verhakseld worden) moet zoveel mogelijk gescheiden worden van het grovere brandhout.

- Gras en bladeren en klein snoeihout.

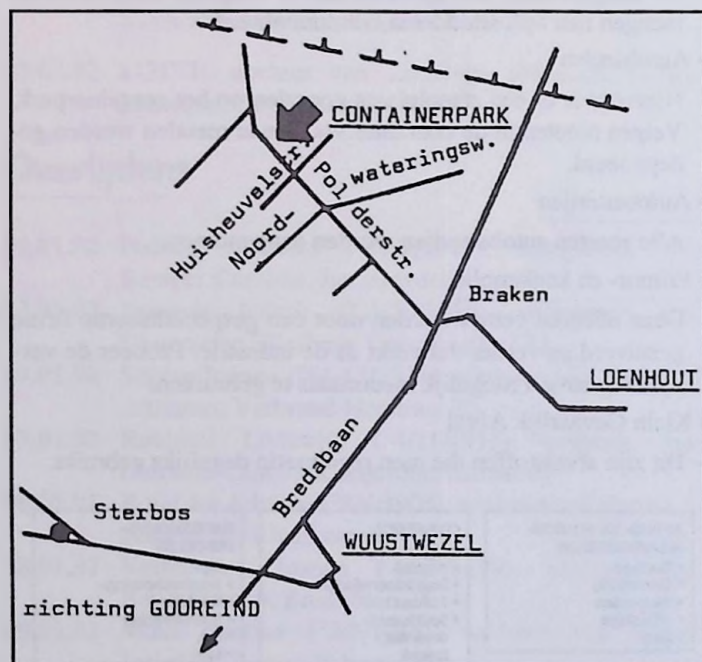

Steenpuin containerpark

Thans stellen wij vast dat er vanuit de bevolking een grote medewerking is tot het gescheiden inzamelen van afvalstoffen, o.a. steenpuin.

Gezien onze technische dienst op dit ogenblik geen behoefte heeft aan de ingezamelde steenpuin stellen wij deze gratis ter beschikking van de bevolking. Elkeen die steenpuin wenst, kan zich opgeven bij de werkleider van het gemeentemagazijn, tel. 669 81 32.

KGA

1. Inleiding

Dagelijks werpt ieder van ons ongeveer 1 kg afval in de vuilniszak.

Per jaar gaat het om 383 kg per inwoner.

In heel Vlaanderen betekent dit een berg van 2,3 miljoen ton huishoudelijk afval per jaar.

We kunnen al dit afval niet blijven storten of verbranden. In dit kleine landje raken de stortputten stilaan vol. Bovendien voldoen vele verbrandingsovens niet aan de vereiste milieunormen.

We moeten er iets anders op vinden. Maar wat ?

Heel wat spullen die we nu achteloos in de vuilnisbak werpen, kunnen opnieuw worden gebruikt. Denken we maar aan glas, papier en karton, plasticen flessen, ...

Dit is enkel mogelijk door al deze spullen apart te houden : sor-

teren of scheiden noemen we dat.

Zo verkleinen we niet alleen de afvalberg, maar besparen we ook nog grondstoffen. Doen dus !!

2. Wat is Klein Gevaarlijk Afval

Klein Gevaarlijk Afval (KGA) kan omschreven worden als de probleemafvalstoffen die in kleine hoeveelheden vrijkomen bij particulieren en in KMO-bedrijven.

Deze probleemafvalstoffen zijn de resten van een groot aantal dagelijkse producten zoals :

Afwas- en schoonmaakmiddelen

Boenwas, Waspoeders, Zeep, Glansmiddel, WC reiniger.

Auto

Anti roestmiddel • Autowax • Remvloeistof • Autoshampoo • Koelvloeistof • Smeerolie.

Brandstoffen

Benzinerestjes • Spiritus voor fonduestellen • Petroleum • White Spirit.

Batterijen

Auto-accu's • Knopcellen • Batterijen voor transistors, lampen, enz.

Cosmetica

Lippenstift • Nagellakverwijderaar • Spuitbussen : deodorants, haarlak • Nagellak • Parfums.

Insecticides en pesticides

Mosdoders • Rattenvergif • Onkruidverdelgers.

Medicijnen

Ether • Gebruikte en vervallen medicijnen en geneesmiddelen.

Onderhoudsmiddelen

Beits • Kwastenreiniger • Lijm • Verf • Vernis • WC-ontstopper • Houtbeschermingsmiddelen • Lak • Terpetijn • Verfverwijderaar • Vlekkenwater.

Vetten

Fondue-olie • Frituurvet • Frituurolie • Smeerolie.

Diversen

Fotografische producten (ontwikkelaar, fixeer) • Laboratoriumafval • Inkt (toner, stempelkussens) • TL-buizen.

Er zitten stoffen in die niet kunnen worden afgebroken, die giftig zijn, die het grondwater en de bodem onherstelbaar beschadigen. Het zijn ook producten die zowat iedereen in huis heeft. Ze zijn gemakkelijk te herkennen.

Meestal gaat het om producten die we buiten het bereik van kinderen houden, producten met een speciale gebruiksaanwijzing of waarschuwingen voor bewaring, producten waarvan men het etiket al enkele malen moet lezen om het te begrijpen (en dan nog) en waarvan de verpakking niet wordt weggegooid. Deze producten mogen zeker niet weggespoeld worden in de riolering, in het toilet of in de gootsteen. In de vuilniszak horen ze evenmin thuis, omdat ze dan eventueel schade aan het milieu kunnen berokkenen.

De gewone verbrandingsinstallaties voldoen meestal niet om de vele giftige gassen die ontstaan bij verbranding te verwijderen. Ook de as na de verbranding blijft gif bevatten en moet ergens gestort worden.

3. Wat moet U er mee doen ?

Om te beginnen dient dit afval apart gehouden te worden.

De reden waarom het KGA op voorhand apart dient gehouden te worden is eenvoudig. Het kan achteraf simpelweg niet meer uit het huishoudelijk afval verwijderd worden. De afvalberg is

immers zeer groot en de chemische- en probleemafvalporties zijn klein in omvang maar ook zo verschillend dat men er achteraf geen weg meer mee weet.

De milieubox, die vanaf mei-juni 1992 aan elk gezin zal uitgedeeld worden, is er een uitstekend bewaarmiddel voor.

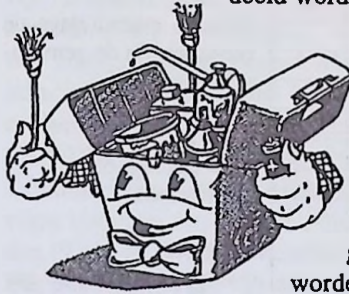

De gemeente zal er voor zorgen dat het regelmatig wordt opgehaald (2 à 4x per jaar) en/of dat men ermee terecht kan op het containerpark. Daar zal het dan worden opgehaald en naar goed uitgeruste verwerkers worden gebracht zodanig dat het op

een verantwoorde wijze kan verwerkt worden.

Apart houden is dus de boodschap en dan liefst nog in de oorspronkelijke verpakking. Dit maakt het voor de deskundige ook gemakkelijker om het te sorteren.

Hij of zij kan dan o.a. informatie terugvinden over de samenstelling.

Gescheiden ophaling van GFT+

Met het oog op het verkleinen van de afvalberg, vormen "voorkomen" en "recycleren" de belangrijkste pijlers in het afvalstoffenplan 1991-1995. Om hiervan tegemoet te komen is een gescheiden inzameling van de verschillende soorten afval wenselijk.

Op dit ogenblik wordt in een aantal gemeenten reeds aan gescheiden inzameling gedaan; denken we maar aan het oud papier en karton, de metalen, het glas,...

In een deel van onze gemeente zullen wij onderzoeken of we met GFT+ uit onze huisvuilzak nieuwe wegen kunnen inslaan op het gebied van afvalverwerking. Het GFT+, het Groente-, Fruit- en Tuinafval gemengd met de niet-recycleerbare papierfractie, is dat deel van ons huisvuil dat

men de organische fractie noemt. Dit wil zeggen dat het door de natuur biologisch kan afgebroken worden.

In mei 1992 zullen dan ook een 1500 tal gezinnen van onze gemeente voor dit afval, een groene mini-container van 120 liter krijgen.

Deze krijgen zij gratis in bruikleen en zal om de 14 dagen worden opgehaald.

Wat mag er zoal in ?

Onder GFT verstaan we :

- loof, schillen en resten van groenten, fruit en aardappelen
- alle etensresten, vlees- en visresten, ook saus, botjes en graten
- kaaskorsten en eierschalen
- koffiefilters, koffiedik, theezakjes en theebladeren
- doppen van pinda's en noten
- snijbloemen en kamerplanten
- mest van huisdieren
- gras, stro en bladeren
- klein snoeiafval en kortgemaakte takken, resten van tuinplanten.

De + fractie, het niet-recycleerbare papier, wordt gevormd door :

- tissues

- luiers

- papier van slager, inpakpapier

- het krantje waarop de groenten gekuist worden.

Dit alles te samen vertegenwoordigt ongeveer de helft van ons huishoudelijk afval.

Zoals reeds eerder vermeld gaat het hier hoofdzakelijk om organisch materiaal, dat biologisch kan worden omgezet tot compost. Composteren is een milieuvriendelijke methode om van ons afval opnieuw een nuttig produkt te maken. Compost is immers een goede bodemverbeteraar die in de land- en tuinbouw kan worden gebruikt.

Het GFT+ wordt in een composteringsfabriek omgezet tot compost via DRoge ANaërobe COMposteringstechniek, het DRANCO-procédé. Dit proces verloopt in een volledig van de lucht afgesloten silo waardoor geen geuren kunnen vrijkomen.

De organische fractie van het huishoudelijk afval wordt in deze silo enerzijds omgezet in biogas en anderzijds in een humusachtig, gestabiliseerd eindprodukt : compost.

Biogas is een mengsel van methaan en koolzuurgas. Het is evenals steenkool en petroleum een hoogwaardige energiebron. Het is bovendien een milieuvriendelijke brandstof die op een eenvoudige manier kan aangewend worden voor het opwekken van energie. Het papier dat bij de GFT+ fractie zit, kan vrij veel vocht opnemen. Het zal er voor zorgen dat de geurhinder in de mini-container minimaal is. Het water zit namelijk gevangen en kan zich niet groeperen. Tevens zorgt het voor een betere koolstof/stikstof verhouding, wat belangrijk is tijdens het omzettingproces.

Zoals U ziet kan er nog heel wat gebeuren met een op het eerste zicht nutteloze hoop afval. Mensen die zelf een composthoop in de tuin hebben zullen dit zeker beamen. Het loont dus echt de moeite het groente-, tuin- en fruitafval gemengd met de niet-recycleerbare papierfractie apart te houden.

Verenigingen kunnen altijd beroep doen op bijstand inzake informatie vanwege het gemeentebestuur. In aanleg met Igean zal de nodige uitleg verstrekt worden.

Wij zullen U regelmatig op de hoogte houden van het verloop van de gescheiden ophaling en van de resultaten ervan.

Alvast bedankt voor uw medewerking !

Tot binnenkort. Miel en het GFT+miljeutje

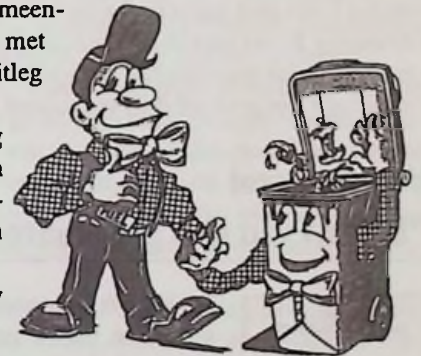

Selectieve ophaling landbouwplastic 1992

Men kan plastic afval afkomstig van land- en tuinbouwbedrijven tussen 9.00 en 11.00 uur op volgende data en plaatsen brengen :

- Wuustwezel : dinsdag 28 april '92 : op de hoek van de Kruisweg-Baan
- Gooreind : woensdag 29 april '92 : Akkerveken ter hoogte van Fr. Francken Kerkplein Gooreind
- Loenhout : donderdag 30 april '92 :
- Terbeek
- Burg. J. Van Looverenplein

De plastic dient verpakt te zijn in handelbare vorm zodat deze gemakkelijk vanaf de wagen op de vrachtwagen van de gemeente kan geladen worden.

Huisvuilkalender mei - juni 1992

| MEI | A | | | | B | C |
|-------|----|----|-----|----|-----|-----|
| | Wu | Lo | W+T | Go | | |
| vr 1 | | | | | | |
| ZA 2 | | | | | | |
| ZO 3 | | | | | | |
| ma 4 | G | | | | | H |
| di 5 | | | | | | |
| wo 6 | H | | | | | |
| do 7 | | H | H | | | |
| vr 8 | | | | H | | |
| ZA 9 | | | | | | |
| ZO 10 | | | | | | |
| ma 11 | | | | G | | H |
| di 12 | | | | | | |
| wo 13 | H | | | | | |
| do 14 | | H | H | | | |
| vr 15 | | | | H | | |
| ZA 16 | | | | | | |
| ZO 17 | | | | | | |
| ma 18 | | G | G | | H/G | H |
| di 19 | | | | | | |
| wo 20 | H | | | | | |
| do 21 | | H | H | | | |
| vr 22 | | | | H | | |
| ZA 23 | | | | | | |
| ZO 24 | | | | | | |
| ma 25 | | | | | | H/G |
| di 26 | | | | | | |
| wo 27 | H | | | | | |
| do 28 | | | | | | |
| vr 29 | | | | H | | |
| ZA 30 | | | | | | |
| ZO 31 | | | | | | |

| JUNI | A | | | | B | C |
|-------|----|----|-----|-----|---|-----|
| | Wu | Lo | W+T | Go | | |
| ma 1 | G | | | | | H |
| di 2 | | | | | | |
| wo 3 | H | | | | | |
| do 4 | | H | H | | | |
| vr 5 | | | | H | | |
| ZA 6 | | | | | | |
| ZO 7 | | | | | | |
| ma 8 | | | | | | |
| di 9 | | | | G | | |
| wo 10 | H | | | | | |
| do 11 | | H | H | | | |
| vr 12 | | | | H | | |
| ZA 13 | | | | | | |
| ZO 14 | | | | | | |
| ma 15 | | G | G | H/G | | H |
| di 16 | | | | | | |
| wo 17 | H | | | | | |
| do 18 | | H | H | | | |
| vr 19 | | | | H | | |
| ZA 20 | | | | | | |
| ZO 21 | | | | | | |
| ma 22 | | | | | | H |
| di 23 | | | | | | |
| wo 24 | H | | | | | |
| do 25 | | H | H | | | |
| vr 26 | | | | H | | |
| ZA 27 | | | | | | |
| ZO 28 | | | | | | |
| ma 29 | | | | | | H/G |
| di 30 | | | | | | |

Verklaring symbolen huisvuilkalender :

Bij elke maand staan de zones waarin de gemeente is opgedeeld :

Zone A :
hoofdzakelijk de dorpskernen

Zone B :
overige deel van de gemeente (aannemer Aernouts minstens 1 dag op voorhand verwittigen : tel. 663 03 34 na 17 u.)

Zone C :
weekendzone

Wu : Wuustwezel centrum

Lo : Loenhout centrum

W+T : Wachelbergen + Tereik

Go : Gooreind centrum

WZ : weekendzone

H : huisvuil

G : grof huisvuil

PL : plastic afval

LET OP :

- vrijdag 1 mei geen huisvuilophaling te Gooreind, wordt verplaatst naar volgende week.
- donderdag 28 mei geen huisvuilophaling in Loenhout, Wachelbergen en Tereik, wordt verplaatst naar volgende week.
- maandag 8 juni geen ophaling van grof huisvuil te Gooreind, wordt verplaatst naar dinsdag 9 juni.
- maandag 8 juni geen ophaling van huisvuil in de weekendzone.

Wuustwezel

"Bloem van een gemeente - Aktie '92



De lente is begonnen, bomen en planten beginnen te botten en de mensen krijgen de lentekriebels, dit jaar is er weer de bebloemingsaktie die elk jaar een groot succes is. Om je gevel eens extra te versieren kan je een brochure bekomen "Je gevel in de bloemen". Deze brochure is uitgegeven in kleur en bevat tal van suggesties en tips voor de bebloeming van uw voorgevel, zoals het beplanten van bakken, de soort van beplanting, het onderhoud, enz...

De brochure bevat 32 blz. Geïnteresseerden kunnen deze brochure bekomen op het gemeentehuis, bureel 2. Prijs van deze brochure bedraagt 20 fr.

Ingebruikname van de wegbermen

In het verleden hebben wij vastgesteld dat sommige landbouwers de wegberm naast hun weide of akker mee in gebruik hebben genomen. Deze praktijk is echter onaanvaardbaar daar een

wegberm deel uitmaakt van de openbare wegenis en derhalve eigendom is van de gemeente, met andere woorden de berm mag niet aangewend worden voor privé-doeleinden. Het bewerken van de grond tot vlak tegen de weg brengt niet alleen schade toe aan de weg, maar ook wordt de veiligheid van de weggebruikers in gevaar gebracht. Dit betekent bij eventuele ongevallen de onrechtmatige ingebruiknemers aansprakelijk worden gesteld. Gezien de lente zich aankondigt en de werkzaamheden op het land toenemen, vraagt het gemeentebestuur de betrokken landbouwers deze onduidelijke praktijken stop te zetten en de bermen terug in oorspronkelijke staat te herstellen. Bij niet-uitvoering van de herstellingswerken zullen deze uitgevoerd worden door de gemeentelijke diensten op kosten van de overtreder.

Groenaanplantingen opgelegd in de bouwvergunning

Wanneer een bouwvergunning wordt afgeleverd voor de oprichting van stallen, bedrijfsgebouwen, e.d. wordt vaak een verplichting tot het aanplanten van een groenscherm opgelegd. Wij stellen vast dat deze verplichting niet altijd worden nageleefd. Wij willen er hier dan ook op wijzen dat het niet aanleggen van het groenscherm tot gevolg heeft dat verdere uitbreiding en/of

omvorming van het bedrijf zal geweigerd worden.

AMINAL : Provinciale zittedagen

Op initiatief van de Administratie Milieu, Natuur en Landinrichting (ANIMAL), worden maandelijks provinciale servicedagen georganiseerd. Met het oog op het verstrekken van informatie aangaande het Vlaams milieubeleid in het algemeen en het Vlaams Reglement betreffende de Milieuvergunning, VLAREM, het bosdecreet, De Groene Hoofdstructuur en de Landinrichting in het bijzonder, zullen ambtenaren van de diverse besturen van de buitendiensten zich gedurende een ganse dag (9 u. - 16.00 u.) ter beschikking stellen van de bevolking. Het gebeuren krijgt een educatieve ruggesteun door de aanwezigheid van de Tuurbus van de Koning Boudewijn stichting. Deze rijdende doe- en belevingstentoonstelling is opgebouwd rond het thema biologische diversiteit.

De administratie hoopt om via de provinciale servicedagen de vragen die leven bij de burgers beantwoord te zien.

Lokatie en tijdstip van de Provinciale servicedagen :

- maandag 22 juni 1992
- maandag 16 november 1992
- Copemicuslaan 1 - 2018 Antwerpen

Werklozenwerking Wuustwezel richt in :

Kursus SOLLICITEREN

Voor wie :

Iedereen die op zoek is naar werk en die solliciteert.

Inhoud cursus :

Volgende thema's zullen behandeld worden :

- Waar vakatures vinden ?
- Een goede sollicitatiebrief schrijven.
- Een C.V. (Curriculum Vitae) samenstellen.
- Het sollicitatiegesprek :
 - voorbereiding
 - kleding en houding
 - mogelijke vragen.
- Sollicitatieformulieren.
- Oefeningen en opdrachten.

Wanneer :

Telkens op donderdag voormiddag van 9.00 u. tot 11.30 u. en dit 7 weken lang.

Startdatum : 30 april 1992 met een terugkomdag.

Waar :

Een aantal voormiddagen zullen plaatsvinden in Brecht : Nollekensweg 6 te Brecht.

Een aantal voormiddagen zullen plaatsvinden in Wuustwezel : Het Schoolhuis, T. Verellenlaan 88, Gooreind-Wuustwezel.

Prijs : Gratis.

Inschrijvingen : Vanaf 1 maart 1992.

Informatie en inschrijvingen bij :

| | |
|-----------------------------|---------------------------------|
| Renild Vermaelen | Christine Paelinckx |
| Nollekensweg 6, 2960 Brecht | Gemeentepark 1, 2990 Wuustwezel |
| 313 92 89 | 669 66 67 |

Opleidingscentrum

Regionaal Werk-Net v.z.w.

Het opleidingscentrum 'Regionaal Werk-Net v.z.w.' probeert een zo ruim mogelijk dienstenpakket aan te bieden voor langdu-

rig en andere werklozen van de regio Noord-Antwerpen.

Voor mensen die langer dan een jaar werkloos zijn of bestaansminimum van het OCMW trekken, worden er twee beroepsleidingen georganiseerd :

- De opleiding 'Industriële schoonmaak' die 4,5 maanden duurt, wil mensen opleiden voor de schoonmaaksector. De meest gebruikte technieken en machines worden in heel praktische situaties aangeleerd. Daarna is er de mogelijkheid om het aangeleerde onder begeleiding te oefenen in een bedrijfs-situatie.
- De opleiding 'Technisch onderhoudswerker' wil op 6 maanden tijd technieken aanleren van o.a. schilderen, behangen, werken met gipsplaten, elektriciteit, loodgieterij, ... Het is niet de bedoeling om specialisten te vormen, maar wel om geschoolde klusjesmannen (of vrouwen) aan het werk te helpen.

De opleidingen besteden ook aandacht aan o.a. algemene en sociale vorming, veiligheid & hygiëne en sollicitatietraining. Vanaf april kunnen werklozen zich ook inschrijven voor een cursus 'algemene en sociale vorming'. Twee maanden lang gedurende 10 uur per week komen thema's aan bod die direct of indirect met tewerkstelling te maken hebben, bv: vakbond, de VDAB-diensten, geldbeheer, samenwerken,...

Voor meer inlichtingen over deze initiatieven kan je steeds terecht bij Regionaal Werk-Net v.z.w., Hoge Kaart 57, 2930 Brasschaat of telefonisch op 03/653 18 96, vragen naar Kris Stijnen.

Veiligheid thuis bij ouderen : verwarmingsrisico's

De gezondheidsregio Antwerpen-Noord groepeerde de gemeenten Stabroek, Kapellen, Malle, Zoersel, Brecht, Kalmthout, Brasschaat, Essen en Wuustwezel. Onder begeleiding van het Provinciaal Instituut voor Hygiëne (P.I.H.), worden sinds de zomer van 1991 een aantal gezondheidsproblemen gezamenlijk aangepakt. Het eerste project is : "veilig thuis bij ouderen".

De bekommernis om de ouder wordende bevolking, en hun huisvestingsprobleem, is groot. Een ongeval thuis betekent voor ouderen vaak het begin van een lange lijdensweg : opname in een ziekenhuis, verlies van zelfstandigheid enz... "Veiligheid thuis" kan deze problemen voorkomen. De gezondheidsregio beschrijft dit als een belangrijk punt in het gemeentelijk preventiebeleid.

In dit kader wordt gestart met een kort beleidsgericht pilootproject. Terugdenkend aan de koude winteravonden wordt de verwarmings situatie van de thuiswonende ouderen (vanaf 65 jaar), onder de loep genomen. In samenwerking met de betrokken gemeenten, ontwikkelde het P.I.H. een enquête. Risico's in de verwarmings situatie worden via de vragenlijst opgespoord. Per gemeente zullen een 100-tal thuiswonende ouderen worden bezocht. Vrijwilligers van de plaatselijke bejaardenorganisaties zijn bereid om met de vragenlijst op pad te gaan. De resultaten van dit onderzoek worden tegen het einde van 1992 verwacht en zullen worden aangewend als vertrekbasis voor een gericht preventief gezondheidsbeleid voor ouderen in de regio Antwerpen-Noord !

Roefel, de dag van het kind

Kinderen willen heel graag weten wat er allemaal gebeurt in de grote-mensen-wereld : wat mama doet op werk, hoe de bakker brood bakt, hoe de batterij legkippen gevoederd wordt, ... Er gebeuren zoveel interessante dingen waar kinderen niet zomaar bij

mogen !

DAAROM IS ER ROEFEL !



Op 27 juni 1992 kunnen de 1.500 Wuustwezelse kinderen tussen 6 en 12 jaar

- koekjes bakken bij de bakker
- fietsen repareren bij de smid
- een stal uitmesten bij de boer
- een programma maken bij de vrije radio, ...

MEDEWERKERS GEVRAAGD :

Wij zoeken mensen die kinderen willen ontvangen, die hen willen inleiden in hun werk, stiel of hobby. De kinderen willen liefst meer dan alleen maar kijken : bij de aannemer proberen een rechte muur te metsen, met de dierenarts dieren verzorgen, in het warenhuis rekken mee vullen, enz.

Echt iets doen kan niet overal, maar wie zijn of hobby met kinderen kan bekijken, vindt meestal wel wat om kinderen zo actief mogelijk te laten zijn .

BEGELEIDERS GEVRAAGD :

Roefel heeft ook begeleiders nodig : mensen die gewend zijn met kinderen om te gaan, die de kinderen vergezellen, die bij een gevaarlijke verkeerssituatie een oogje in het zeil houden, die mee organiseren.

DOE MEE

en kontakteer ons : gemeentehuis,
Christine Paelinckx, 669 66 69.

Planning voor Roefel '92

Per deelgemeente worden twee routes uitgestippeld : een kleine die vooral bedoeld is voor de 6- tot 9-jarigen en een grotere die bedoeld is voor de 10- tot 12-jarigen.

De jongsten blijven in hun eigen deelgemeente. De groten kunnen ook kiezen voor een andere deelgemeente. De routes duren een halve dag, zodat elk kind twee activiteiten kan kiezen : één voor de voormiddag en één voor de namiddag.

Uit de praktijk blijkt dat kinderen al gauw warm lopen voor Roefel, maar volwassenen kijken liever eerst de kat uit de boom. Toch zijn zij nodig om Roefel tot een succes te maken.

OPROEP :

Daarom doen wij hierbij een oproep tot iedereen die mee wil werken aan de organisatie en het begeleiden van Roefel en tot zelfstandigen en verenigingen die kinderen willen binnenlaten in hun werking en laten deelnemen in hun werk of hobby voor een dag.

Handicar Wuustwezel v.z.w.

Op 26 januari ging de Handicar officieel van start. Ondertussen heeft de wagen al meer dan 2500 km. afgelegd en meer dan 50 ritten gedaan. Tot onze spijt is in het vorige informatiebladje ons telefoonnummer verkeerd afgedrukt : wij zijn te bereiken op het nummer 633 08 88, elke werkdag tussen 10 en 13 en tussen 16 en 19 uur. Ritten op een weekdag moet je 2 dagen van te voren aanvragen. Ritten in het weekeinde moeten een volle week van te voren aangevraagd worden.

F.C. De Kampioenen voor Banov

Zaterdag 6 juni aan de sportterreinen van Loenhout

(Gemeentepark)

Op Zaterdag 6 juni organiseert de werkgroep Banov een tweede grote actie ten voordele van ons Roemeens adoptiedorp 'Banov'.

Een greep uit het programma :

Wij dagen de kinderen van Wuustwezel uit mee te doen aan **LUKT HET OF LUKT HET NIET**

- Lukt het de kinderen van Wuustwezel om 300 ballonnen op te laten om half twee precies ? Elk kind mag maar één ballon oplaten.
- Lukt het de kinderen van Wuustwezel om op een half uur tijd zoveel ballonnen op te blazen dat ze het woord BANOV kunnen maken met ballonnen op het grote voetbalveld ? We zullen zien hoeveel adem onze kinderen hebben tussen twee uur en half drie.

Er zijn de tweede officiële open kampioenschappen touwtrekken van Wuustwezel, georganiseerd door de sportraad. Welke vereniging neemt dit jaar de wisselbeker mee naar huis ?

En dan om 4 uur begroeten wij F.C. DE KAMPIOENEN in Wuustwezel !

Na een begroeting door onze burgemeester, Jos Ansoms, waarbij de leden van de ploeg worden voorgesteld aan het publiek en ook het projekt Banov wordt toegelicht, begint om half 5 een voetbalmatch met de Kampioenen.

Wie een handtekening wil van Oscar Crukke, of van Boma, wie een foto wil van Carmen of van Pascalleke, of wie een glimp wil opvangen van Pico, Doortje, Bieke, Xavier of de onovertroffen D.D.T. moet er zeker bij zijn !

Echte voetballers krijgen de kans om een penaltie te geven tegen een van de kampioenen : voor de prijs van 1 consumptie kan je een kaartje met je naam en leeftijd in een bokaal stoppen. Om half zes trekken de kampioenvrouwen daaruit de namen van 10 gelukkigen. Zij mogen een strafschoep geven op één van de vedetten van de kampioenen.

Om half zeven treden de kampioenen nog even voor ons op (onder voorbehoud) en om zeven uur overhandigen zij de wisselbeker aan de winnaar van de touwtrekwedstrijd.

Daarna nemen we afscheid van deze voetbalhelden, maar gaat het feest onverminderd door met de onvermoeibare Stergalmers.

De hele namiddag door is er een tombola, zijn er activiteiten voor de kinderen, zijn er optredens van vendeliers, volksdansen, de Stergalmers, er kan pony gereden worden, vanaf 4 uur zijn er kippebillen met appelmoes te koop, drank zal rijkelijk vloeien, en nog veel meer !

Scholen-Infoeurs "De Wissel"

Op 28 april 1992 richt de vriendenkring van de gemeentelijke lagere school "De Wissel" traditiegetrouw haar scholen infoeurs in. Deze gaat door in de turnzaal van de school tussen 19 en 22 uur. Alle middelbare scholen van de onmiddellijke omgeving werden hierop uitgenodigd. Ze krijgen allen een zelfde standplaats en paneelruimte toegewezen waar zij informatie kunnen verstrekken over de school, haar afdelingen, haar structuur, de verbindingsmogelijkheden qua vervoer, enz. Het is de bedoeling van de vriendenkring dat hier enkel objectieve informatie wordt verstrekt aan de geïnteresseerde ouders.

Deze beurs wordt georganiseerd voor alle leerlingen van de zesde leerjaren van de ganse gemeente Wuustwezel (dus ook voor die van Loenhout, Gooreind, Braken en Sterbos) en voor alle andere geïnteresseerden.

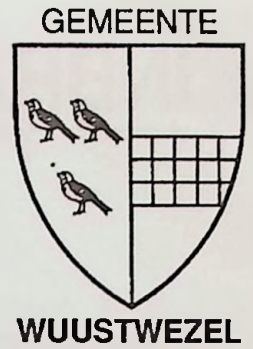

Veiligheid, Daar zorgen wij best samen voor.

De afgelopen maanden werden er in onze gemeente heelwat inbraken genoteerd. Gelukkig konden er enkele opgelost worden. Betekent dit dat het aantal inbraken steeds verder de hoogte ingaat? Niet noodzakelijk.

Zoals met veel fenomenen is er ook een op- en neergaande curve merkbaar in het aantal inbraken, verspeid over een lange periode.

In 1990 bijvoorbeeld waren er vijftig diefstallen uit woningen in Wuustwezel, in 1991 waren dat er eenentwintig.

Toch willen wij een halt toeroepen aan deze inbraken. Dit zal gebeuren door een repressieve of dadergerichte aanpak van de politie. Maar de preventieve of slachtoffergerichte aanpak is even belangrijk. Gezamenlijk, burger en politie, kunnen wij er iets aan doen.

Van nu af zullen wij langs het gemeentelijk informatieblad geregeld preventieve hulp en acties kenbaar maken. Lees het aandachtig en pas het toe! Dank bij voorbaat.

A. Lieckens
Commissaris van Politie

J. Ansoms
Burgemeester

Bescherm uw huis

ZEVEN GOUDEN REGELS :

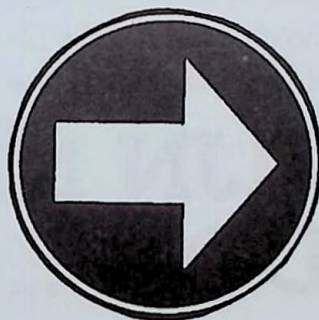

- Geef geen gelegenheid !
- Wees waakzaam !
- Wees een goede getuige !
- Merk en registreer !
- Geef verlichting !
- Vermijd tekenen van afwezigheid !
- Vermijd openstaande toegangen !

INBRAAK: WEES OP UW HOEDE !



1. Ramen vlakbij platte daken zijn bijzonder kwetsbaar. Zorg ervoor dat er een veiligheidsslot op komt.
2. Laat geen toilet- of badkamerraampjes openstaan als U weggaat.
3. Laat geen vliegenramen in uw vensters zitten als U weggaat.
4. Sluit al uw vensters af en doe alle buitendeuren op slot.
5. Gaat U een avondje uit, laat dan een licht branden in een kamer en doe de gordijnen dicht.
6. Laat nooit een raam openstaan opdat Uw poes in en uit zou kunnen sluipen.
7. Houd het tuinhuisje op slot zodat de dief er geen materiaal uit kan halen.
8. Laat geen sleutels aan de binnenkant van uw buitendeuren in het slot steken.
9. Gaat U met vakantie, vraag dan uw buurman om een oogje in het zeil te houden. Vraag hem om uw brievenbus te ledigen tijdens uw afwezigheid.
10. Boodschappen die op de stoep achtergelaten zijn of post die uit de brievenbus steekt, zeggen de dief dat U er niet bent en de kust voor hem veilig is.
11. Briefjes op de voordeur vertellen iedereen dat uw huis verlaten is.
12. Leg nooit uw deursleutel onder de mat of achter een bloempot.
13. Gesloten gordijnen en neergelaten rolluiken overdag, trekken de dief aan. Hetzelfde geldt voor volslagen duistere huizen 's avonds.
14. Laat nooit een ladder rondslingeren; die hoort veilig in garage of schuurtje.
15. Is er niemand thuis, dan is een openstaande garagepoort een uitnodiging voor de dief.

**DE
DIEVEN ZIJN NIET
DOM !**

VEILIGHEID EN VERVOERMIDDELEN

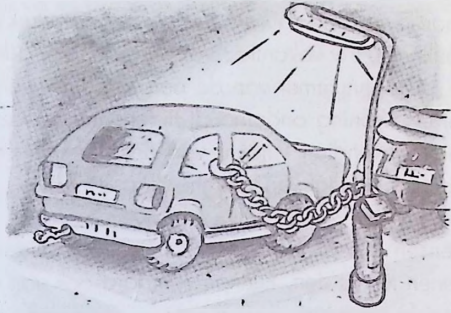

- Sluit uw voertuig altijd goed af.
- Laat nooit waardevolle voorwerpen achter.
- Beveilig uw muziekinstallatie met een afsluitbaar deksel of anti-diefstal-slede.
- Haal altijd uw sleutels uit het contact.
- Laat geen huissleutels achter in uw auto.
- Bewaar geen reservesleutels achter een wiel dop of achter het glas van een licht.
- Beveilig uw voertuig met een pedaal-stuur-slot of handrem-versnellingspook-slot.
- Beveilig uw voertuig met een alarminstallatie dat gecombineerd wordt met een ontstekings- of brandstofonderbreking.
- Laat ramen, bumpers, lichten graveren met het nummer van uw nummerplaat.
- Merk ingebouwde apparaten zoals radio's en mobilofoons, met een graveerpen.
- Registreer uw auto : merk - nummerplaat - chassis - bouwjaar - gemerkte apparaten.

- Laat uw fiets gratis graveren.
- Laat uw fiets slotvast achter.
- Stal uw fiets, aan bushaltes, in een fietsenstalling en maak hem er aan vast met een stevig slot.
- Haal uw fiets 's avonds binnen en plaats hem overdag uit het zicht vanaf de openbare weg.
- Maak, tijdens een vermaakuitstap, twee of meer fietsen aan elkaar vast, zelfs met meerdere sloten.
- **Registreer uw fiets op een registratiekaart, te bekomen op het politiebureau!**



DEZE MAATREGELEN GELDEN EVENZEER VOOR
UW BROMFIETS - MOTORFIETS.

MAAK MIJ VAST !
Politie



VEILIGHEIDSVORZORGEN VOOR EEN RUSTIGE VAKANTIE

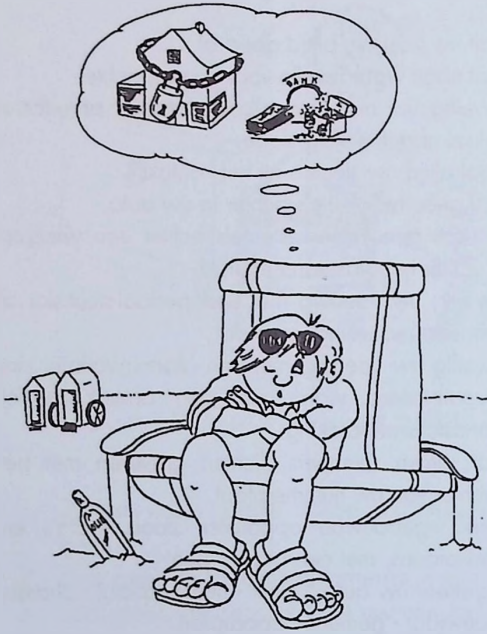

In 1991 hebben 38 gezinnen gebruik gemaakt van deze gratis dienstverlening door de Politie. Op het Politiebureau vult U een formulier in met daarop vermelding van de datum van vertrek en aankomst, uw vakantieadres en de naam, adres en telefoonnummer van de persoon die, eventueel uw woning onderhoudt tijdens uw afwezigheid. Bovendien krijgt u van ons een handige brochure met tal van veiligheidstips !

Mensen die alleen wonen en gehospitaliseerd dienen te worden, kunnen uiteraard ook van dit toezicht genieten.

Wij kunnen u NIET garanderen dat er in deze woningen niet ingebroken zal worden maar het kan voor U een geruststelling zijn te weten dat er toezicht is door de Politie.

MISDRIJVEN VOORKOMEN

niet alleen een zaak voor de politie



Inderdaad, de Politie rekent ook op uw medewerking, uw waakzaamheid, uw bereidheid om, gezamenlijk, elke vorm van criminaliteit te bestrijden.

Een PREVENTIECEL, bestaande uit Commissaris LIECKENS A. en agent SPELTINCX P., werd opgericht en zij staat tot uw beschikking voor :

- het gratis geven van voordrachten over beveiliging van woning, fiets en auto aan verenigingen.
- het opvolgen van de nieuwe wet op alarminstallaties en de registratie ervan.
- het bezoek aan slachtoffers van inbraken in woningen om over het voorval te praten en tips allerhande te verstrekken.



Heeft U vragen, suggesties, opmerkingen... aarzel niet en neem contact op met ons via telefoonnummer 669 60 11 (Politie)... DOEN !

G.V. Basisschool - Wuustwezel

Zondag 3 mei :

KLEUTERFEEST in de G.V. Basisschool, Kloosterstraat 7, Wuustwezel.

Begin 13.30 u.

Iedereen van harte welkom.

Vrijdag 12 juni inschrijving van kleuters voor het nieuwe schooljaar 1992-1993.

U kan samen met uw kleuter een kijkje komen nemen in het klasje van uw kleuter. De kleuterleidster zal U graag verwelkomen van 13.30 tot 16.00 u.

Alle kleuters die op 1 september 2,5 jaar zijn geworden mogen worden ingeschreven.

Van harte welkom.

G.L.S. - Gooreind

Papier hier ! Papier hier ! Dank je wel !

Met je oud papier, je karton kan je steeds terecht onder het afdak van de oude speelplaats van onze school. Wel wordt gevraagd om alles degelijk te verpakken.

Wist je dan 1.000 kg oud papier 15 bomen spaart ?

Onze school leverde vorig jaar 45.780 kg oud papier.

Wees milieubewust : Zet je oud papier niet bij de maandelijkse ophaling van het grof huisvuil, maar breng het naar de jongensschool. De opbrengst komt ten goede aan de kinderen.

Vandalisme

De Vriendenkring van de school ijvert er de laatste jaren voor om de speelplaats kindervriendelijker te maken. De kinderen genieten daar tijdens de speeltijden echt van.

Hoe spijtig dan dat gedurende de krokusvakantie vandalen aan het werk zijn geweest op de speelplaats. De netten van de basketringen werden afgeknipt. Het grote basketbalnet werd doorgeknipt, aan het grote hangnet van ons klimrek is men bezig geweest. Onze kinderen zijn daarvan natuurlijk de dupe.

Vandaar ook onze oproep : Wie kan ons helpen de vandalen op het spoor te komen. Mensen die inlichtingen wensen te geven kunnen dit doen bij de gemeentepolitie of aan de directie van de school ! Dank bij voorbaat.

Wandelen met het ganse gezin !

Naar jaarlijkse gewoonte richt dit jaar onze vriendenkring ook weer haar gezinswandel(zoek)tocht in. Deze gaat door op maandag 8 juni (tweede sinterdag). Vertrek aan de school vanaf 13 uur. Hou deze dag vrij. Nodig familieleden, vrienden en/of kennissen uit om mee te komen wandelen. Hoe meer zielen, hoe meer vreugde !

Verplichte verzekering van de Burgerrechtelijke aansprakelijkheid

Door de wet van 30 juli 1979 (B.S. 20.9.1979) werd de verplichte verzekering ingevoerd van de objectieve burgerlijke aansprakelijkheid in geval van brand en ontploffing voor alle inrichtingen die gewoonlijk voor het publiek toegankelijk zijn, ook al wordt het publiek er slechts onder bepaalde voorwaarden toegelaten; zie meer bepaald de artikelen 7 tot 9, aangevuld met een artikel 8bis door de programmawet van 22 december 1989 (B.S. 31.12.1989).

Objectieve aansprakelijkheid wil zeggen, automatische aanspra-

kelijkheid van de exploitant van de instelling of de in bepaalde gevallen van de publiek- of privaatrechtelijke persoon zonder dat het slachtoffer een fout in hoofde van de exploitant dient te bewijzen. De verplichte verzekering geldt voor alle inrichtingen aangeduid in het koninklijk besluit van 28 februari 1991 betreffende de inrichtingen die onder de toepassing vallen van hoofdstuk II van de wet van 30 juli 1979 (B.S. 13.4.1991).

Dit besluit bevat een lijst van 25 categorieën van inrichtingen, waaronder dancings, restaurants met een voor het publiek toegankelijke oppervlakte van ten minste 50 m², kleinhandelswinkels met een verkooppriimte en opslagruimte van ten minste 1000 m², jeugdherbergen, culturele centra, polyvalente zalen, sportzalen, ziekenhuizen en verzorgingsinstellingen, serviceflatgebouwen, woningcomplexen met dienstverlening en rusthuizen voor bejaarden, inrichtingen voor onderwijs, kantoorgebouwen met een voor het publiek toegankelijke oppervlakte van ten minste 500 m², en gebouwen voor de uitoefening van eredienssten, met een voor het publiek toegankelijke oppervlakte van ten minste 1000 m².

Het koninklijk besluit van 28 februari 1991 duidt verder personen aan die de opgelegde maatregelen moeten nemen (exploitant of, in bepaalde gevallen, de organisator of gebruiker).

De verzekering is verplicht vanaf 1 maart 1992 voor de inrichtingen aangeduid in het koninklijk besluit van 28 februari 1991 : zie het koninklijk besluit van 8 oktober 1991 houdende vaststelling van de datum van inwerkingtreding van het koninklijk besluit van 28 februari 1991 (B.S. 11.12.1991).

Procedure

Een duplicaat van het attest van de verzekeringsovereenkomst wordt toegezonden aan de burgemeester van de gemeente waar de voor het publiek toegankelijk inrichting is gevestigd : zie artikel 7 van het koninklijk besluit van 5 augustus 1991 tot uitvoering van de artikelen 8, 8bis en 9 van de wet van 30 juli 1979 (B.S. 30.8.1991). Zie idem artikel 8bis, par. 9 van de wet van 30 juli 1979.

De gemeente dient dus de duplicaten bij te houden van de verzekeringsbewijzen die aan de gemeenten zullen worden overgemaakt door de verzekeringsmaatschappijen van de door hen verzekerde panden.

De burgemeester is gemachtigd om -naast de officieren van gerechtelijke politie- de inbreuken op de bepalingen van de wet van 30 juli 1979 op te sporen en bij wege van proces-verbaal vast te stellen : zie artikel 12 van de wet van 30 juli 1979.

Overeenkomstig artikel 8 van het geciteerd koninklijk besluit van 5 augustus 1991 moeten de verzekeringsondernemingen een repertorium bijhouden van alle polissen die zij hebben afgesloten, en dit steeds aan de controlerende overheden kunnen voorleggen, die het repertorium kunnen raadplegen en er een schriftelijke kopie van bekomen.

Begeleidingskaart voor gehandicapten die met het openbaar vervoer reizen

Gehandicapte bejaarden kunnen zich -gratis- laten begeleiden wanneer zij zich verplaatsen met bussen en trams van "De Lijn". Het gaat om een persoonlijk document dat uitgereikt wordt aan de gehandicapte.

Deze kaart voor begeleider kan uitgereikt worden

aan gehandicapten die aan de volgende voorwaarden voldoen :

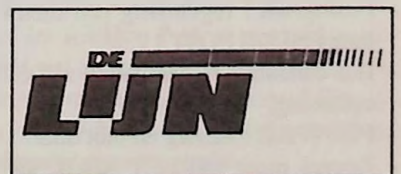

- zij moeten wonen binnen het Vlaamse vervoersgebied,
- en ofwel visueel gehandikapt zijn voor meer dan 75 %;
- ofwel aan de bovenste ledematen gehandikapt zijn voor meer dan 75 %;
- ofwel aan de onderste ledematen gehandikapt zijn voor meer dan 50 %.

De aanvraag van de kaart voor de begeleider moet gebeuren door de gehandikte zelf. Zij moet de volgende gegevens bevatten :

- naam, adres en geboortedatum van de persoon met een handicap;
- een recente pasfoto;
- een fotokopie van het attest of getuigschrift waaruit de handicap en het percentage van handicap blijken. Dit attest/getuigschrift kan aangevraagd worden bij het Ministerie van Sociale Voorzorg, Algemene Directie Mindervaliden. Het adres is : Zwarte Lievevrouwestraat 3 te 1000 Brussel. Vervolgens moet de aanvraag gericht worden aan het dichtsbijzijnde kantoor van "De Lijn". Voor de provincie Antwerpen is dat volgend adres : Grote Hondstraat 58 te 2018 Antwerpen, tel. 03/218 14 11.

Bericht aan alle Land- en Tuinbouwers

Betreft : samenkomst van de schattingscommissie voor de vaststelling van de schade aan land- en tuinbouwteelten. Tot op heden werd de samenkomst van de schattingscommissie altijd gepland enkele dagen na de aangifte van het schadegeval. Dit bracht met zich mee dat de diensten/personen, die deel uitmaken van de schattingscommissie, niet altijd aanwezig konden zijn op het voorgestelde tijdstip wegens andere beroepsbezigheden. Om al deze diensten/personen de mogelijkheid te geven aanwezig te zijn op deze bijeenkomst verzoeken wij U in de toekomst er rekening mee te houden dat de vaststelling van de schade ongeveer TWEE WEKEN na aangifte van de schade zal gebeuren.

Opendeurdagen Rusthuis Sint Jozef

Zoals elk jaar worden dit jaar eveneens opendeurdagen ingericht in het Rusthuis Sint-Jozef :

Het vernieuwde en aangepaste rusthuis zet zijn deuren open op zondag 10 mei 1992 en maandag 11 mei 1992.

Het programma werd door het feestcomité als volgt vastgelegd :

zondag 10 mei 1992 vanaf 14 uur

- optreden van dorspikkers
- optreden harmonie van Loenhout
- tentoonstelling van de bezigheidstherapie

maandag 11 mei 1992 vanaf 14 uur

- een namiddag met de bonden van gepensioneerden
- optreden van de Twilight-Lights

Regie der Posterijen - Tips

Door de Regie der Posterijen werden ons volgende tips overgemaakt :

- Postogram : regelmatig een nieuw aanbod ! Kom vlug even langs bij DE POST !
- Een cadeautje te verzenden : POSTPAC de veilige en handige oplossing.
- POSTPAC : handig en niet duur.
- Zoveel meer DIRECT MAIL aan voorkeurtarieven van DE POST.

- Als het snel moet gaan : TAXIPOST.
- Informatie over DE POST ! Bij de commerciële dienst natuurlijk - tel. 03/234 06 10.

Wachtdienst Apothekers

| | |
|------------------|--|
| 03/04 - 10/04 | zie : VAN DIJCK, Brecht |
| 10/04 - 17/04 | SEGAL, Wuustwezel |
| 17/04 - 24/04 | zie : SINT-JOB, St.-Job-In-'t Goor VAN AERT, Kalmthout |
| 24/04 - 30/04 do | zie : FRANCK, Kalmthout |
| 30/04 - 08/05 | zie : PIOT-KRICK, St.-Lenaarts HENDRICKX, Kalmthout |
| 08/05 - 15/05 | zie : VERPRAET, Kalmthout |
| 15/05 - 22/05 | JACQUES, Wuustwezel-Gooreind |
| 22/05 - 29/05 | zie : SINT-LEONARDUS, St.-Lenaarts |
| 29/05 - 05/06 | zie : SCHEVELENBOS, Loenhout SINT-JOB, St.-Job-in-'t Goor |
| 05/06 - 12/06 | zie : SINT-LEONARDUS, St.-Lenaarts MARIEN, Kalmthout |
| 12/06 - 19/06 | LEFEVER, Wuustwezel |
| 19/06 - 26/06 | zie : PIOT-KRICK, St.-Lenaarts VAN AERT, Kalmthout |
| 26/06 - 03/07 | SEGAL, Wuustwezel |

Taksplaten

De bezitters van motorfietsen, bromfietsen en honden dienen vanaf 1992 geen provinciebelasting meer te betalen. Er worden bijgevolg geen platen voor motorfiets of bromfietsen en ook geen hondenmedailles meer uitgereikt. Een algemene provinciebelasting ten laste van gezinnen, vrije beroepen en bedrijven vervangt o.m. hogervermelde taken.

Infogids - Wijziging

p. 58 : Socialistische mutualiteiten - zittingen

- Gooreind, Keivenvenstraat 12
 - maandag van 9.00 tot 12.00 uur
 - donderdag van 15.15 tot 16.30 uur
- Wuustwezel, Kalmthoutse Steenweg 11
 - dinsdag van 9.00 tot 12.00 uur
 - donderdag van 13.45 tot 15.00 uur

Een waar gebeurd verhaal

Wij kregen volgend waargebeurd verhaal van een 12-jarig meisje. Ze vraagt aandacht voor haar problemen van geparkeerde auto's op het voetpad. Allemaal samen kunnen we daar wel iets aan doen.

"Zondag 1 maart kwamen wij terug van familiebezoek. Mijn zus, 8 jaar, reed met haar fietsje op het voetpad. Ze fietst heel graag. Vake, moeke, ikzelf en mijn andere zus waren te voet.

Het was rond 9 u. 's avonds, het was dus donker. 's Anderendaags begon de krokusvakantie, dus mochten we langer opblijven.

Op het voetpad voor het raam van een café stond een auto geparkeerd. De doorgang tussen de gevel van het café en de auto was ongeveer 70 cm. Mijn zus kwam met een pedaal van haar fiets tegen de slijkweerder van de auto. Ze viel tegen de auto. Daar zit nu een kras op, waarschijnlijk door de rem van het fietsje. Er kwam een jongeman buiten en ook een paar meisjes. Die waren wel nogal boos voor die kras. Ze zouden wel laten weten hoeveel het kost.

Vake zegt dat kinderen van minder dan 9 jaar met kleine fietsjes op het voetpad mogen fietsen en dat auto's niet op het voetpad mogen parkeren. Dat staat in artikel 9.1.25 en 24.1 van het verkeersreglement, zegt vake. Wiens schuld is het dan, die kras ? Kan de burgemeester of de politie er niet voor zorgen dat er geen auto's op het voetpad geparkeerd worden zodat de voetgangers en de jonge fietsers door kunnen ?"

Het Dorp

Over de kerktoren en verdwenen kunstwerken in de oorlog '40-'45

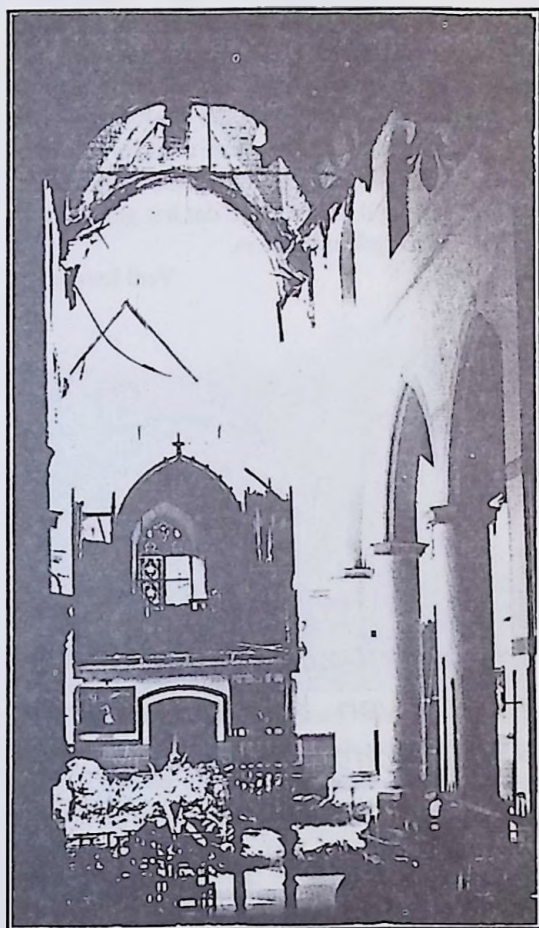

"In de nazomer van 1937 is de kerktoren aan herstelling toe. De schaliën maakten een hels lawaai bij stormachtig weer en soms vlogen ze weg op de daken van de nabijgelegen huizen. Het was gevaarlijk bij stormweer dicht bij de kerk te komen." Zo begint een tekst van pastoor Van Horenbeeck uit Gooreind in Wesalia. Gelukkig waren toen de omstandigheden gunstig, toelagen van Staat en Provincie werden in het vooruitzicht gesteld. De Provinciale Bouwmeester, de heer Sel, werd gelast met het opstellen van een volledig plan tot herstel, en, in de zomer van 1937, werden de werken toegewezen aan den Heer Albert Van den Bossche van Brugge, voor een som van 50.000 frank. De Heer Van den Bossche was hiervoor de geschikte man; hij was inderdaad een specialist in kerktorens. De toren werd volledig hersteld maar dat was niet van lange duur.

Drie jaar na de herstelling van 1937 op 12 mei 1940, op Sinksendag, rond 14 uur werd de pas herstelde toren door de Belgische Genie opge-

blazen. Het verdiep waar de klokken hingen werd volledig vernield.

Op een foto van de vernielde kerk, zien we het eerste geschilderde glasraam dat in onze kerk geplaatst werd in 1903. Dit is sinds de vernieling verdwenen. Ph. Hochreiter en F. Geyer uit de Kerkstraat te Antwerpen waren de kunstenaars-glasschilders. Het kostte toen 401 fr. De gemeenteraad had op 14 september 1901 een bevestiging goedgekeurd van 400 fr.

Op dezelfde foto zien we de lege plaats, boven het orgel, waar een schilderij hing, dat ook verdween. Het was een schilderij gemaakt door Markelbach in 1843. Een zeer groot doek, voorstellend de overhandiging, door O.L. Vrouw van het scapulier, aan de Heilige Simon Stock. Misschien is het later terug opgehangen, maar we veronderstellen dat na de ravage het doek onherstelbaar verloren was. Wij vinden nergens gegevens over restauratie van het doek.

De doopkapel, de biechtstoel en de kerkmeesterbanken werden door de instortende toren tot een hoop hout verwerkt. Nadat in 1941 de torenspits kunstig hersteld was, op staatskosten, werd door een aannemer Annijs uit Brasschaat, afkomstig uit het "Brugse", de restauratie van het houtwerk aangevat. In onderaanneming vond hij de geschikte houtbewerkers in Kapellen. Het waren de gebroeders meubelmakers Hubert en Frans Van Linden. Hubert is

kort daarop overleden aan de gevolgen van zijn krijgsgevangenschap. Met Frans hadden we onlangs een gesprek. Het houtwerk was geschilderd en werd vrij gemaakt van verf. De stukken die nog goed waren werden mee naar huis genomen. De ornamenten, engeltjes en fruitmotieven, werden zoveel mogelijk geres-taureerd. Indien het nodig was werden ze volledig opnieuw gemaakt. Ook de zittingen van de biechtstoel en de versieringen moesten geres-taureerd worden.

Enkele mensen uit Wuustwezel hadden zoveel mogelijk mooie stukken gered. Een schilder uit Mechelen, waarvan de Heer Van Linden de naam vergeten is, heeft nog raad gegeven en gezegd hoe alles voordien eruit zag. Ook de kerkmeesterbanken hoorden bij de restauratie. Voor al dit werk werden de gebroeders Hubert en Frans nooit betaald. De aannemer zal, misschien misbruik makend van de oorlogsomstandigheden, het niet nodig geacht hebben deze meubelmakers ook nog te betalen. Of werd Annijs zelf ook niet betaald? Klachten voor

de rechtbank leverden echter geen centen op. Zodat de Staat, of Annijs, nog met een onbetaalde rekening zitten van restauratiewerken in onze kerk. De verjaring is ingetreden. We mogen de heer Frans Van Linden wel dankbaar zijn. Hij heeft prachtig werk geleverd met veel liefde voor zijn stiel. Frans Van Linden heeft onder andere het houtwerk van de beschadigde hoofdkerk van Kapellen, Jacobus de Meerdere, geres-taureerd en is raadgever geweest bij de restauratiewerken van de kathedraal van Antwerpen.

De grote klok, Sint-Elisabeth, was gebarsten, in T vorm, en is gelukkig heel de oorlog blijven hangen. Ze was geklasseerd als historisch monument en was gegoten in 1764. Ze was echter door de vernieling van de toren gebarsten. Ze werd hersteld op staatskosten door de heer Michiels en was terug in Wuustwezel enkele dagen voor het vormsel, dat toegediend werd door Mgr. Carton de Wiart. (23 juli 1942) Deze wijdde 's namiddags de herstelde klok in. Bij de plechtige eremis van pater Jan Augustijns werd ze voor het eerst terug geluid (5 augustus 1942).

De andere klokken werden in oktober 1943 door de Duitsers geroofd. De firma Van Campenhout van Vilvoorde klaarde de karwei op. Op dinsdag 28 januari 1947 echter kon pastoor Van Thillo tot zijn vreugde melden dat het klein Mariaklokje, (1888) uit zijn ballingschap, was teruggebracht. Om 14.45 u. jubelde het die vreugde al uit gedurende een half uur. De heer Th. Pauwels uit Putte had het klokje op staatskosten (5400 fr.) teruggebracht. Eén klok keerde niet meer terug naar Wuustwezel. Het was de klok H. Hart genaamd, wegende 780 kg. met een doormeter van 103 cm., toon sol. Ze werd door de parochieaanen aan de kerk geschonken toen pastoor Adriaan Verheyen zijn 25-jarig pastoraat vierde. 1910-1935 Ze werd ingezegend in 1936. Ze werd vooral gebruikt: om de kinderen onder de zeven jaar die gestorven waren uit te luiden, tijdens de begrafenissen en als tweede klok om er: overlijden aan te kondigen.

Tot zover enkele bijzonderheden over de vernieling van de toren. Deze zullen zeker nog aangevuld kunnen worden met bijkomende gegevens die sommige mensen zich nog herinneren. Wie was de schilder van Mechelen? Wat gebeurde er met het schilderij? Werd er vooraf onderhandeld met de pastoor over de vernieling van de toren, of was dat militair geheim? Het volstaat deze verhaaltjes te bundelen zodat ze heemkundige gegevens worden.

John Cuyvers.

Nieuw boek over Wuustwezel

Titel : "Wuustwezel ten tijde van de Heren Van der Rijt (1642-1745)"

Auteur : John Cuyvers

Voorintekenprijs : 400 fr (tot 1 juli 1992)
(+ 75 fr. verzending buiten de gemeente)
Nadien te koop bij de auteur of in de Kredietbank van Wuustwezel voor de prijs van 450 fr.

Rekeningnummer :

Heemkunde Wuustwezel, Slijkstraat 54,
2990 Wuustwezel
415-2048511-80

Iemand die geïnteresseerd is in de gemeente zal blij zijn om een exemplaar van dit boek te lezen en het in zijn boe-

kenkast te hebben om het later te raadplegen.

Aan de hand van 5 getekende kaarten kan hij de evolutie van de gemeente volgen. Er staan verder meer dan 40 illustraties in het boek, waarvan sommige nog nooit gepubliceerd werden.

Ten tijden van de Heren Van der Rijt, ridder van Antwerpen, die gedurende meer dan honderd jaar hier de Heren waren, was het druk in onze gemeente. Vreemdelingen kwamen langs de Kruisweg of overnachtten op het kasteel of in het dorp. In ons dorp werden dan ook heel wat beroepen uitgevoerd die te maken hadden met dit reizigersverkeer. Al deze beroepen en ook de beroepen die er waren om in die tijd te kunnen overleven worden beschreven. Waar het mogelijk was, werden namen genoemd

en de plaats waar deze gezinnen woonden. Heel wat volksgebruiken, al dan niet herkenbaar in onze tijd, worden erin beschreven. Het boek leest door zijn waar gebeurde anecdotes en verhaaltjes als een "Kempens volksverhaal". Tegelijkertijd wordt van die periode, door de volgorde van de belangrijke bezoekers, de geschiedenis van onze gemeente voor een gedeelte geschreven.

Om niet teveel boeken ineens te laten drukken wordt een voorintekenprijs bepaald, zodat u door NU 400 fr. te storten binnen de 14 dagen het boek in uw bezit zult hebben. Dat deze uitgave zo goedkoop mogelijk ter beschikking wordt gesteld wil niet zeggen dat het geen mooie verzorgde uitgave is.

Veel leesgenot.



Oplossing

1992, het jaar van de Olympische Spelen in Barcelona. Daarom staat dit jaar in het jeugdhoekje de sport centraal. En jullie blijken er heel wat van te kennen. Er kwamen vele juiste oplossingen binnen zodat we weer moesten loten wie de prijswinnaars zijn.

De gelukkigen zijn :

- Leen Francken, Posterijstraat 57, Gooreind, 5^{de} leerjaar
- An De Backer, Eikendreef 21, Gooreind, 5^{de} leerjaar
- Kelly Brems, Oude Baan 155, Gooreind, 5^{de} leerjaar
- Wim Van den Bergh, Slijkstraat 44, Wuustwezel, 4^{de} leerjaar
- Jef Michiels, Verbrand Hofstraat 18, Loenhout, 3^{de} leerjaar
- Nelis Frijters, Neervenweg 62, Loenhout, 5^{de} leerjaar

Jeugdhoekje

Nieuwe opgave

In het lettervierkant zijn horizontaal en vertikaal namen van bekende sportlui verborgen. Zoek acht namen en schrijf die op.

Stuur je oplossing naar :

Redactiecomité Informatieblad,
Gemeentepark 1, 2990 Wuustwezel.

Vergeet niet je naam, adres en leerjaar te vermelden. Succes!

| | | | | | | | | | |
|---|---|---|---|---|---|---|---|---|---|
| A | L | B | S | C | U | D | A | E | I |
| C | E | U | L | E | M | A | N | S | P |
| D | N | I | E | S | U | T | F | E | R |
| E | D | E | G | U | S | C | I | F | O |
| B | L | V | E | J | E | G | A | H | S |
| I | J | E | R | O | E | K | S | L | T |
| E | M | R | S | B | U | G | N | O | W |
| N | U | T | D | E | W | O | L | F | O |
| O | T | S | P | R | A | T | E | S | R |
| A | P | P | E | L | M | A | N | S | K |



Verenigingsleven

Een nieuwe vlag voor K.B.G. - Wuustwezel

Met een plechtige eucharistieviering en een feestzitting met uitgebreid maal vierde de Katholieke Bond van Gepensioneerden van Wuustwezel op 19 maart 1992 de ingebruikname van een nieuwe vlag. Tijdens de mis zegende Pastoor E.H. Verbiest de vlag en noemde deze een teken van samenhang en ingetogenheid.

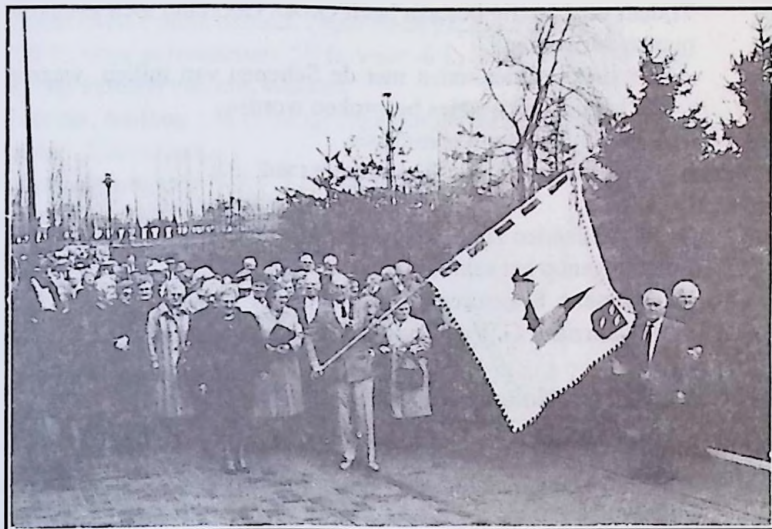

De nieuwe vlag toont de kerk van Wuustwezel met daarboven het gemeentewapen van voor de fusie. Verder prijken er de jaartallen 1956 en 1992 en de naam van Wuustwezel op. Aan de vlag zijn vier wimpels bevestigd in de kleuren van het huidige gemeentewapen. De vlag is afgeboord met de blauw-gele Wuustwezelse kleuren en werd ontworpen en uitgewerkt door Jan Vervoort, Rita Van den Keybus en enkele leden van het hoofdbestuur.

Tijdens de feestzitting dankte voorzitter Jos Van Hoydonck de leden die zich bijzonder ingespannen hebben voor de eigen vlag en verwelkomde Burgemeester, Schepenen en K.G.B.-afgevaardigden van het Verbond, het Gewest en afdelingen Gooreind, Loenhout, Brecht, Overbroek, Sint-Job-in-'t-Goor en Sint-Lenaarts.

K.G.B.-Wuustwezel werd opgericht in 1954 door Albert Cornelissens. Eerste voorzitter was Jan Wils, daarna achtereenvolgens Alfons Breugelmans, René Van Hoydonck, Alfons Herrijgers, Miel De Burck, Rik Van Loon en Jos Van Hooydonck. Momenteel zijn er 13 vrouwelijke en 2 mannelijke bestuursleden, 5 leden in het hoofdbestuur en 324 leden.

De vorming, ook inzage vrijetijdsgebruik is bijzonder belangrijk. Daarbij wordt gedacht aan sportieve ontspanning (zoals tumen, fietsen, dansen, busreizen), geheugentraining, voordrachten en pastorale begeleiding.

Paasconcert Gooreind

PAASCONCERT IN GOOREIND OP ZONDAG 19 APRIL A.S.

Naar jaarlijkse traditie nodigt Harmonie Concordia samen met de Vriendenkring van de Muziekacademie weer alle muziklief-

hebbers uit op haar Paasconcert.

Ditmaal gaat alle aandacht naar de klarinet.

Conrad Onclin, Tom Daans, Filip Demeyere en Bob Van De Velde vormen samen het VLAAMS KLARINETTENKWARTET.

Zij brengen een gevarieerd programma met klassieke en eigentijdse werken, speciaal voor deze orkestvorm geschreven.

Het kwartet maakt onlangs een eerste CD, het trad reeds meerdere malen op voor radio en TV, en bereidt zich momenteel voor op een concertreis in de Verenigde Staten.

In Zaal Concordia te Gooreind (Bosduinstraat 5) kunt U hen beluisteren op Paaszondag 19 april om 19.30 uur.

Een kort voorprogramma wordt verzorgd door de jeugdharmonie en het harmonieorkest van de Koninklijke Harmonie Concordia, onder leiding van Gerard Peeters.

Kaarten worden in voorverkoop aangeboden door de inrichtende verenigingen en de Muziekacademie van Wuustwezel.

Rood Kruis - Bloedafnamen 1992

Rood Kruis Afdeling Wuustwezel-Centrum

10 en 17 juni 1992

Plaats : Cultureel Centrum, Gemeentepark, tussen 19.00 en 21.00 uur

Rood Kruis Afdeling Gooreind

9 april 1992

Plaats : Cultureel Centrum 't Schoolhuis, Theo Verellenlaan 88, telkens van 18.00 tot 20.00 uur

Rood Kruis Afdeling Loenhout

13 mei 1992

Plaats : Parochiezaal, Stoffezandstraat, van 18.00 tot 20.30 uur

Bloed Geven

In onze gemeente zijn er gelukkig nog vele inwoners die vrijwillig bloed geven. Af en toe horen wij wel eens bemerkings in de aard van... Voor wat dient dit ? Moeten wij dit nog wel doen ? En spijtig genoeg haken er sommige bloedgevers af.

Zijn wij ons minder bewust van het belang van het bloedgeven? Door een bloedgifte worden minstens twee patiënten geholpen. Een bloedgift levert plasma en bloedcellen. De bloedcellen (de packed cells) worden vervoerd naar de ziekenhuizen voor bloedtransfusies bij o.a. hartoperaties, heupoperaties, transplantaties, slachtoffers van verkeersongevallen enz. Uit het plasma worden stollingsfactoren geëxtraheerd. Onze plus-minus 600 Belgische hemofiliepatiënten kunnen door deze stollingsfactoren uit het plasma van bloedgevers een kwasi normaal leven leiden. Uit het plasma worden bloedvolume verhogende produkten geëxtraheerd zoals Sopp 4,5 procent en menselijk albumine 20 procent. Deze produkten worden gebruikt bij shocktoestanden, brandwonden, bloedverlies, lever- en nieraandoeningen waarbij eiwittekorten optreden. Ook afweerstoffen of gammaglobulines

worden uit het plasma gehaald. Deze worden gebruikt voor mensen te beschermen tegen tetanos, besmettelijke geelzucht, bof... We mogen zeker zeggen dat we met één bloedgifte twee patiënten direkt helpen. Misschien is het gebrek aan informatie naar de bevolking toe een oorzaak van onze daling in het aantal bloedgiften. Dit is wel een opdracht voor 1992.

Door het inrichten van een cursus "helper" te Loenhout doen wij aan G.V.O. en deze cursus heeft een nooit eerder gezien sukses. 33 kursisten volgen de lessen gegeven door Chris Nauwelaerts en Gerda Michiels en met veel enthousiasme. Tot het doen lukken van die cursus heeft Chris Nauwelaerts zeker meer dan z'n steentje bijgedragen. Chris en Maria Van Dijck zijn de steunpilaren van de cursus "helper".

De hulpdienst van Loenhout, een team van vier vrijwilligers : Paul Michiels, Jan Meeusen, Martine Bolckmans en Lydia Rombouts, trad het voorbije jaar een tiental keren op bij gebeurtenissen als bloemencorso, wielervoers enz. Een parate hulpdienst is en blijft nodig voor de bescherming van onze burgers en heeft z'n taak naast de civiele bescherming en naast het brandweerkorps. We hopen dat uit onze enthousiaste groep kursisten enkele elementen kunnen gedraïneerd worden om onze hulpdienst nieuw leven in te blazen.

Volgende laureaten-bloedgevers werd gehuldigd te Loenhout :

1. Bloedgiften 1991

435 in totaal, waarvan 13 nieuwe bloedgevers.

In 1990 waren dat er 479.

2. Uitleendienst 1991

93 uitleningen, tegenover in 1990 92, dus een status quo

3. Hulpdienst 1991

10 optredens van ons team

4. Cursus helper

33 kursisten volgen de lessen helper : 20 avonden van twee uur onder leiding van Chris Nauwelaerts en Gerda Michiels

5. Laureaten bloedgevers

10 giften : De Jongh Dirk, Delcroix Eddy, Gagelmans Peter en Van Dooren Leopold

25 giften : Aertsen Raf, Bogaerts Elisa, Bogaerts Marc, Janssens Rudy, Jochems Adriaan, Mertens Dymphna, Segers Leo, Van Gompel Annie, Van Gorp Andrea, Van Loon Simonne, Verdyck Maria en Vorrsselmans Staf.

40 giften : Bartholomeeusen Emiel, Hofmans Frans, Schrauwen Herman, Van Dijck Boudewijn, Van Riel Jeanne en Van Velthoven Jozef.

60 giften : Mertens Maria en Van De Locht Alfons

100 giften : Boudewijns Yvonne.

Kent U Groen Gooreind ?

Bewust van de heersende trend die bij de bevolking leeft en de steeds grotere bezorgdheid voor groenaktivering en milieubeleid in het algemeen werd de milieugroepering "Groen Gooreind" 13 jaar geleden opgericht door een tiental "pioniers" waarvan er nog steeds enkele dagelijks in de bres staan.

Een lange weg werd sedertdien afgelegd !

Wat wil Groen Gooreind bereiken ?

Als onafhankelijke en onpartijdige vereniging, advizerend aan gemeentebestuur en andere groeperingen, het bestaande groen nagaan en de mogelijkheid tot uitbreiding onderzoeken.

De milieuproblematiek in al zijn aspecten van nabij volgen.

Wij begrijpen dat het Gemeentebestuur deze taak niet alleen aankan en niet altijd over de nodige middelen (tijd) beschikt om

dit alles uit te voeren. Daarom willen wij met hen samenwerken op dit gebied.

Wij zullen niet nalaten de bevolking te informeren en doen derhalve beroep op hun medewerking. Verschillende van onze leden zijn reeds beroepshalve, uit interesse of als hobby bij de problematiek betrokken, wat zich gunstig heeft doen gevoelen. Teneinde onze leden regelmatig te informeren wordt driemaandelijks een krantje gepubliceerd. Hierin worden de activiteiten : natuurwandelingen, voordrachtavonden, dia-avonden, e.d. tijdig aangekondigd.

Tevens vindt U hierin informatie in verband met toestanden in onze gemeente die wij zelf constateerden of die ons door derden (al dan niet leden) werden medegedeeld. Indien deze gevallen naar onze mening verholpen kunnen worden, wordt steeds schriftelijk contact opgenomen met de gemeente.

Tijdens dit 13-jarig bestaan heeft Groen Gooreind toch al enkele punten verworven :

- Periodieke samenkomst met de Schepenen van milieu, waarop alle hangende kwesties besproken worden.
- Zitting in landbouwcommissie.
- Vertegenwoordigd in de culturele raad.

Belangstellenden zijn steeds welkom !

Inlichtingen op het sekretariaat :

K. Driessens, Koersdreef 104, tel. 663 97 30

of bij voorzitter G. Van Looveren, Wiezeloo, tel. 663 32 41

Tennisclub Molenheide

Tennis : TC Molenheide, Sterbos-Wuustwezel

Afspraken en voorziene activiteiten seizoen 1992

Lidmaatschap

- asfalt : 1.000 fr./pers.

2.000 fr./gezin

500 fr./-18 jaar

- gravel : 2.000 fr./pers.

4.000 fr./gezin

Aktiviteiten

- Recreatief lentetomooi (april, mei, juni)

- Dubbeltomooien (vanaf juli)

- Laddercompetitie

Tennislessen

- zaterdag 10.00-12.00 u. - René Aertsen

- woensdag 16.00-17.00 u. - Johnny Van Win

Inlichtingen : tel. 669 68 12

René en Lisette Aertsen-Van Hooydonck, Brekelen 33

Turnfeest Turnkring Knappe Durvers

Datum : zondag 24 mei 1992

Aanvang : 14 u.

Inkom : 50 fr. (kinderen tot 12 jaar gratis)

Met gastoptreden.

Plaats : Jongensschool "De Wissel", 2990 Wuustwezel.

Rolschaatsclub Wuustwezel

Rolschaatsclub Wuustwezel is dit jaar gestart met een recreatiegroep. Momenteel zijn er al verschillende personen actief, maar wij willen langs deze weg een oproep doen aan aller volwassenen en kinderen die geheel vrij en op eigen tempo het rolschaat-

sen willen beoefenen. Eventueel met begeleiding, hetis geenszins de bedoeling om aan snelheid te doen, gewoon ontspanning is de boodschap.

Iedereen is welkom op volgende dagen en uren : iedere dinsdag van 19.00 tot 21.00 u. op de rolschaatspiste vanaf 3 maart tot 22 september 1992.

Voor inlichtingen : Rolschaatsclub Wuustwezel, Rijsvennenstraat 22, tel. 669 70 49.

Vergadering : 2* woensdag van de maand om 20.00 uur.

Inlichtingen : tel. 03/315 71 67.

K.W.B. - Gooreind

1^{ste} KWB-Gooreind-Wuustwezel joggingcriterium Falos-Antwerpen.

Inschrijven : parochiezaal, Oude Baan 92, Gooreind.

100 fr. voor volwassenen, 50 fr. voor -6 j., 80 fr. voor KWB-leden op vertoon van hun lidkaart.

Terrein, omloop : in de omgeving van de Gemeentelijke sportvelden, Eikendreef

Uren, afstanden :

14.00 u. : 350 m (-6 j.)

14.15 u. : 1000 m (6-12 j.)

14.30 u. : 3-6 km

15.00 u. : 9-12 km

Douchegelegenheid en kleedruimten voorzien.

Alle info : Leon De Moor, Grotstraat 18, tel. 03/663 23 04

De Wielewaal

MUS, MEREL, KRAAI ??

Wat groeit daar ?

Wat kruipt daar ?

Samen met andere natuurliefhebbers kan u deelnemen aan UITSTAPPEN, DIA- en FILMAVONDEN die DE WIELEWAAL afdeling NOORDERKEMPEN organiseert.

De afdeling omvat de gemeente Essen, Kalmthout en Wuustwezel. Zij bestaat reeds veertig jaar.

Speciaal op het programma staan ditjaar, buiten de normale uitstappen, een "cursus vogelzang" bestaande uit een reeks wandelingen waar op de zang van de vogels wordt gelet. De plantjes leren we kennen op onze plantentochten, later op het jaar. Met Pinksteren maken we een wandelweekend in de Gaume, het zuidelijkste puntje van ons land.

Programma

zo. 26/04

Kalmthoutse Heide

Lente op de heide

"Cursus vogelzang 1"

Parking Zuid

Verbindingsstraat

Kalmthout 8.00

woe. 06/05

De Maatjes

Rietvogels

"Curus vogelzang 2"

Kerk Nieuwmoer

Nieuwmoer

18.30

za. 09/05

Moerven

Plantentocht "lente"

Kerk Rauwmoer

H. Hart College

Essen 8.45

zo. 10/05

Domein Hemelrijk

Zangvogels

Kiekenhoeve

Moerkantsebaan

"Cursus vogelzang 3"

Essen 8.00

woe. 20/05

De Maatjes

"Cursus vogelzang 4"

Kerk Nieuwmoer

Nieuwmoer 18.30

zo. 24/05

Balen-Hulsen

Netevallei

Kerk O.L. Vrouw

Essen 7.00

Geïnteresseerden kunnen terecht bij :

Rik Vermeiren, Bruidsweg 23, Wuustwezel, tel. 669 91 10

Guido Van Looveren, Barelstraat 6, Loenhout, tel. 669 69 39.

Scouts Gooreind - Opendeurdag

Op zondag 26 april staan de deuren aan de Rode Dreef open voor iedereen. De scouts en gidsen hebben hun beste uniform-pje aangetrokken en zullen pronken met hun splinternieuwe lokalen. Daar kan je bij slecht weer genieten van een tas heerlijke koffie en pannenkoeken.

Bij stralend weer zal ons openlucht terras op U wachten. Verder zal er een grote fototentoonstelling zijn waar je kan zien hoe het er vroeger en nu aan toe gaat.

Tenten, shelters, vlaggemasten, ... opgesteld zoals op een kamp zijn te bezichtigen op ons terrein. Een info-stand zal zeker niet ontbreken, evenals een promotie-stand rond jinwerking.

De jongeren zullen met spelen en knutselactiviteiten uitpakken. De juks zullen sjordemonstraties geven. De gidsen bakken een heerlijke hamburger of een smakelijke hot-dog.

Dit alles is te bezichtigen en/of uit te testen tussen 11.00 en 18.00 uur.

Iedereen is uiteraard van harte welkom.

Scouts Gooreind - Scrabble-Avond

Op vrijdag 24 april 1992 organiseren de scouts van Gooreind hun tweede scrabble-avond.

Er staat één reuze scrabble-bord centraal waar telkens de beste score op wordt vermeld. Elke ploeg moet wel zelf een scrabble-doods meebrengen !

De ploegjes bestaan uit 3, 4 of 5 personen en per ploeg vragen wij 400 fr. inschrijving.

Men kan inschrijven vanaf 19.30 uur en we beginnen om 20.00 uur.

Iedereen welkom ! Ook de supporters !

Mooie prijzen voor de beste ploegen.

Drukwerk aan verenigingen

Door het Gemeentebestuur wordt de mogelijkheid geboden aan de verenigingen hun drukwerk te laten drukken op de gemeentelijke diensten.

Hiervoor gebruikt men offset-platen waarvoor tot op heden een kostprijs van 30 fr. per plaat gevraagd werd. Ingevolge een stijging van de kostprijs van deze platen zal vanaf 1 mei 1992 85 fr. per plaat gevraagd worden.

Voor het drukken zelf blijft de prijs ongewijzigd, namelijk :

Papier 80 gr : 0,50 fr. per blad aan één zijde bedrukt;

0,80 fr. per blad aan twee zijden bedrukt.

Papier 120 gr : 1,50 fr. per blad aan één zijde bedrukt;

2,00 fr. per blad aan twee zijden bedrukt.

Het drukwerk dient steeds

EEN WEEK OP VOORHAND binnengebracht te worden.

Kalender

| Datum | Uur | Vereniging - Omschrijving activiteiten | Plaats | |
|-------|-------|---|------------------|---|
| 03.04 | 20.00 | Oudercomité Gemeenschapsschool Gespreks- en informatieavond : dyslexie | School Gooreind | |
| 04.04 | | V.Z.W. Kinderboerderij Noorderheide Paasfeest voor alle kinderen van 3 tot 10 jaar Inschrijven tel. 669 79 86 | Gasthuisstraat 6 | W |
| 04.04 | | | | |
| 10.04 | 20.00 | Kon. Toneelkring De Roervinken - Toneel | Godelievezaal | W |
| 12.04 | | | | |
| 09.04 | 18.00 | Rood Kruis Gooreind - Bloedafname (tot 20.00 uur) | 't Godelievezaal | G |
| 11.04 | 10.00 | K.W.B.-Gooreind - Ping-Pong Toernooi | Parochiezaal | G |
| 16.04 | 14.00 | N.S.B.-Gooreind - Dienstbetoon (tot 16.00 uur) | Zaal Concordia | G |
| 19.04 | 19.30 | Harmonie Concordia - Paasconcert | Zaal Concordia | G |
| 24.04 | 20.00 | Scouts Gooreind - Scrabbleavond | Parochiezaal | G |
| 25.04 | | Oudenwerking Gemeenschapsschool Belgische kaas- en streekbieravond | School Centrum | |
| 25.04 | 13.30 | Rolschaatsclub Wuustwezel - Internationale wedstrijd | Rijsvennen | W |
| 26.04 | 11.00 | Scouts Gooreind - Opendeurdag | Rode Dreef | G |
| 26.04 | 13.30 | Rolschaatsclub Wuustwezel - Internationale wedstrijd | Rolschaatspiste | W |
| 30.04 | 21.00 | V.Z.W. Booze Brothers - Bluesnacht | Godelievezaal | W |
| 07.05 | | Ouderfeest Gemeenschapsschool Wuustwezel en Gooreind | | |
| 21.05 | 14.00 | N.S.B.-Gooreind - Dienstbetoon (tot 16.00 uur) | Zaal Concordia | G |
| 29.05 | | Supportersclub Hoop op Zege Avondwedstrijd voor Juniores | Wijk Sterbos | W |
| 30.05 | | Supportersclub Hoop op Zege Wedstrijd voor Liefhebbers | Wijk Sterbos | W |
| 30.05 | | Kinderboerderij Noorderheide V.Z.W. | Gasthuisdreef 6 | W |
| 31.05 | | Jaarlijks Opendeurweekend | | |

WAT KOMT

| | | | | |
|-------|-------|---|----------------|---|
| 08.06 | | N.S.B.-Gooreind - Plechtigheid in Willemstad (Nederland) | | |
| 08.06 | 13.00 | Vriendenkring G.L.S. - Gooreind - Gezinswandel(zoek)tocht | Zaal Concordia | G |
| 18.06 | 14.00 | N.S.B.-Gooreind - Dienstbetoon (tot 16.00 uur) | Zaal Concordia | G |
| 24.06 | 18.30 | De Gooreindse Wielenvrienden - Avondwedstrijd Nieuwelingen - Start Gemeentebosstraat | | G |
| 27.06 | 14.00 | Rolschaatsclub Wuustwezel - Nationale wedstrijd | Grotstraat | G |

Bloemencorso Loenhout
VROEGER en NU
VIDEO (±45 min.)
te verkrijgen : CERA, Huffelplein, Loenhout
1000 fr

Teksten voor het info-blad mogen ons ten allen tijde bezorgd worden doch uiterlijk 14 dagen voor het verschijnen van het info-blad (steeds de 1^e van de pare maanden) en beperkt tot ongeveer 10 regels. Enkel activiteiten die voor IEDEREEN openstaan, een ruimer publiek worden kenbaar gemaakt. Dus geen teerfeesten, bestuursvergaderingen of activiteiten uitsluitend bestemd voor de leden van de eigen vereniging. De teksten voor het volgende info-blad (1 juni 1992) dienen in ons bezit te zijn voor 15 mei 1992.

GEMEENTE- EN POLITIEDIENSTEN

Gemeentehuis, Wuustwezel, Gemeentepark 1
Wijkhuis Gooreind, Gasthuisstraat 11
Wijkhuis Loenhout, Brechtseweg 29
Politiebureel, Gemeentepark 1

669 66 67 - Fax. 669 66 71
663 01 16
669 61 46
669 60 11

Openingsuren gemeentehuis : alle werkdagen van 9.00 tot 12.00 uur
maandagavond van 18.00 tot 19.30 uur

Openingsuren politiebureel : alle werkdagen, doorlopend van 8.00 tot 20.00
zaterdag en zondag gesloten

Avondzittingen in de wijkhuizen : Wijkhuis Gooreind : maandagavond van 17.30 tot 19.00 uur
Wijkhuis Loenhout : vrijdagavond van 18.00 tot 19.30 uur
De burgemeester, een personeelslid en een politieagent zullen steeds aanwezig zijn.

Zittingen burgemeester :

Gemeentehuis Wuustwezel : maandagnamiddag van 14.00 tot 16.00 uur
maandagavond van 18.30 tot 19.30 uur
vrijdagnamiddag van 14.00 tot 16.00 uur

Wijkhuis Gooreind : maandagavond van 17.30 tot 18.30 uur
Wijkhuis Loenhout : vrijdagavond van 18.00 tot 19.00 uur

| | |
|---|-----------|
| Burgemeester, privé, Molenbosweg 33 | 669 70 82 |
| Schepenen (privé) : | |
| Willy Aermouts, Noordheuvel 22 | 666 30 01 |
| Mw. Ria De Clerck-Oostvogels, Jeroom Beckerlaan 6 | 669 72 63 |
| Karel Breugelmans, Noordwateringsweg 36 | 669 66 15 |
| Louis Bogaerts, Wuustwezelseweg 98 | 669 71 92 |
| Francken Frans, Akkerveken 2 | 669 65 67 |
| Sporthal | 669 81 31 |
| Gemeentemagazijn | 669 81 32 |

O.C.M.W.

| | |
|---|-----------|
| Sociale dienst : Secreariaat, Gasthuisstraat 11 | 663 01 16 |
| Rusthuis St.-Jozef, Gooreind, Gasthuisstraat 11 | 663 31 31 |

Spreekuren maatschappelijk assistenten :

Gemeentehuis Wuustwezel

- maandag van 9.00 tot 11.30 uur : Fockaert Anita

Sociale voorzieningen zoals TMV-pensioen enz.

- vrijdag van 9.00 tot 10.30 uur : Van Dessel Peter

Algemeen maatschappelijk werk

Oud Rusthuis Gooreind :

- van maandag tot en met vrijdag

telkens van 9.00 tot 12.00 uur

Wijkhuis Loenhout :

- vrijdag van 11.00 tot 12.00 uur : Van Dessel Peter

Spreekuren juriste :

Oud Rusthuis Gooreind

- maandag van 9.00 tot 12.00 uur en van 13.00 tot 16.00 uur : Mertens Linda

HULPDIENSTEN

| | |
|--|-------------------|
| Brand, ongevallen, alle dringende hulp | 100 of 669 77 77 |
| Rijkswacht, Nieuwmoerse Steenweg 1 | 669 60 28 |
| Brandweer : Kazerne | 669 67 06 |
| Bevelhebber A. Janssen | Privé : 669 67 39 |
| Antigifcentrum Brussel | 02/345 45 45 |
| A.A.-centrum, Stenenbrug 100, Borgerhout | 235 57 04 |
| TELE-ONTHAAL | 237 92 92 |
| Dienst onthaalgezinnen | 669 91 57 |

ANDERE OPENBARE DIENSTEN

| | |
|--|-----------------------|
| Provinciebestuur Antwerpen, Kon. Elisabethlei 22 | 237 28 00 |
| Kadaster : Wuustwezel, Bredabaan 496 | 669 61 15 |
| Belastingen : Ontvangkantoor Brasschaat, Gyuotdreef 21 | 663 32 13 |
| Controle Kalmthout, Kapellensteenweg 295 | 666 43 93 |
| Elektriciteit (Electrabel) en Teledistributie (Telekempo) | |
| Brecht, Energielaan 1 | 313 01 01 |
| Wuustwezel, in het gemeentehuis, elke maandagavond van 18.00 tot 19.00 uur | 669 66 67 |
| Wachtdienst (na kantooruren) | 231 43 99 |
| Gas (IGAO) : Oostmalle, Turnhoutsebaan 11 | 312 00 41 |
| Antwerpen, Meir 58 | 231 38 90 |
| Water (PIDPA) : Brasschaat, Aerdenlei 13 | 651 81 59 |
| Antwerpen, Desguinlei 246 | 238 98 40 |
| Nationale Landmaatschappij, Bisschoppenhoflaan 506 - bus 1, Deurne | 325 87 10 |
| Bouwmij. "De Voorkempen - Helpt Elkander", Theo Verellenlaan 58 | 663 02 69 |
| IGEAN, Ranst (Oelegem, Schildesteeweg 14) | 383 37 51 |
| Ontvanger der Registratie : Brasschaat, Guyotdreef 19 | 663 33 31 |
| Vilbeluik Schoten | 658 58 68 - 658 23 95 |

GEVESTIGDE GENEESHEREN

| | |
|---|-----------|
| Bruggeman J., Bredabaan 613 | 669 89 99 |
| Denissen F., Bredabaan 758 | 663 08 00 |
| Denissen Fr., Nieuwmoerse Steenweg 80 | 669 74 52 |
| Huysmans G. en Eerdekens S., Kalmthoutse Steenweg 117 | 669 85 55 |
| Jenet P., Helpt Elkanderstraat 7 | 663 63 51 |
| Leysen P. en Wagemans D., Dorpsstraat 19 | 669 71 73 |
| Oderkerk H., Theo Verellenlaan 25 | 633 09 23 |
| Pleysier L., Mezenestje 16 | 663 05 55 |
| Suykerbuyk J., Goorbosstraat 25 | 663 36 43 |
| Van Imschoot L. en De Maeyer H., Oud Dorpsstraat 39 | 669 75 12 |
| Vermeiren J., Wuustwezelseweg 16 | 669 66 98 |
| Voet E., Het Blok 6 | 669 77 06 |
| Vorlat R., Dorpsstraat 138 | 669 61 38 |

GEVESTIGDE APOTHEKERS

| | |
|-----------------------------------|-----------|
| Jacques E., Theo Verellenlaan 70 | 663 22 81 |
| Lefever C., Dorpsstraat 17 | 669 61 37 |
| Schevelenbos W., Tienpondstraat 2 | 669 64 24 |
| Segal Y., Bredabaan 464 | 669 61 19 |

GEVESTIGDE DIERENARTSEN

| | |
|--|-----------|
| Cassimon Patrick, Kapelstraat 30 | 669 76 39 |
| Claeskens Marc, Valkendreef 80 | 663 79 97 |
| Demuys Lieven, Tienpondstraat 15 | 669 72 60 |
| Mertens Jan, Het Geleeg 16 | 663 22 62 |
| Van Bouwel Jozef, Bredabaan 271 | 669 83 60 |
| Van Den Maegdenbergh H., Oud Dorpsstraat 105 | 669 76 39 |
| Van Esbroek Luc, Bredabaan 576 | 669 71 95 |
| Van Look L., Hoogstraatsweg 26 | 669 62 40 |
| Van Loon E., Baan 7e | 669 69 88 |
| Van Minnebruggen Guy, Slijkststraat 94 | 669 87 63 |

PAROCHIES

| | |
|---|-----------|
| Wuustwezel : Verbiest J., Pastoor, Dorpsstraat 87 | 669 60 17 |
| Gooreind : Meeusen J., Pastoor, Theo Verellenlaan 87 | 663 03 01 |
| Loenhout : Noyens J., Pastoor, Pastoriestraat 11 | 669 61 60 |
| Sterbos : Sterkens J., Kapelaan, St.-Godelievestraat 13 | 669 64 32 |

Redactieraad :

Willy Aernouts, Jos Ansoms, Marc Beeckmans, Rik Bruyns, Sonja Kuypers, René Duerloo,
Magda Van Dijck, Jos Van Hoydonck, Neel Vermeiren, Constant Vorrselemans.

Secretaris :

Lutgart Debaecke

Verantwoordelijke Uitgever :

Jos Ansoms, Burgemeester-Gemeentebestuur, Wuustwezel