TÔI CHỈ CÓ TÔI

Lời phóng tác từ bài thơ CONSTATATION của ESTHER GRANEK
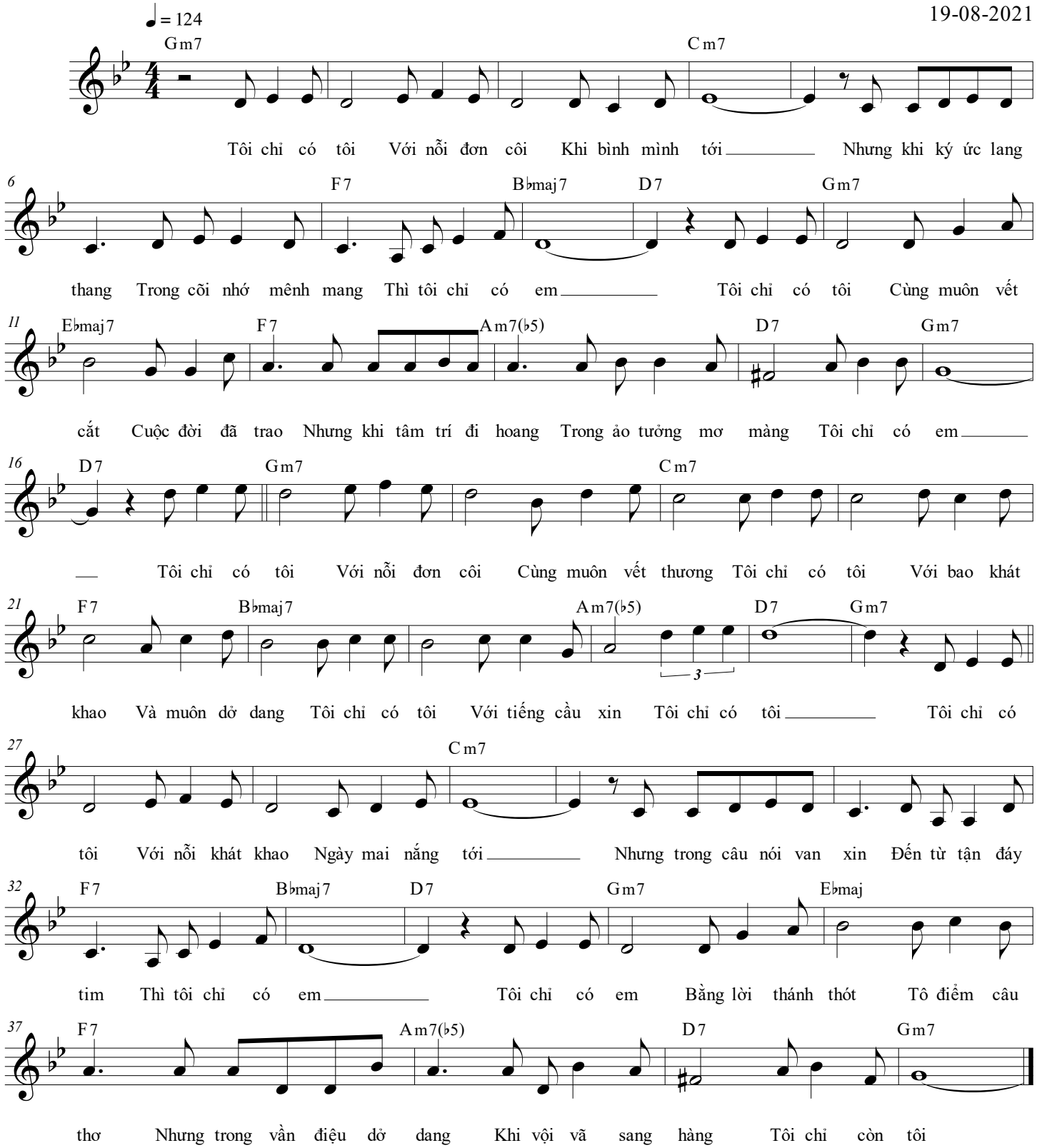
Nhạc : NGÔ CÀN CHIẾU
19-08-2021