

Ecoaula

BOLETIN MUNICIPAL DE EDUCACION MEDIOAMBIENTAL • EXTRA 1998

Pagos y parajes

Hay palabras que con el paso del tiempo se vuelven añejas. Pero antes de caer definitivamente en el desuso y de que los lingüistas las echen en el saco sin fondo de los arcaísmos, conservan por muchos años el perfume de la vida intensa que las hizo nacer y crecer y vivir. A este grupo de vocablos pertenecen hoy: pagos, parajes, caminos, carriles, paredazos, casillas y un largo etcétera que se pierde en los pozos de las antiguas casas rurales.

Antes de que estas palabras y lo que ellas significan se duerman, esqueléticas, en el anoche del tiempo, arrumbadas por la maquinaria y la cibernética aplicada a la agricultura del siglo que está a punto de vencer, Jerónimo Lozano García-Pozuelo ha hecho un esfuerzo de investigación y les ha vuelto a poner carne y sangre y nervio.

García-Pozuelo, lejos de hacer un trabajo de investigación erudito pero escasamente práctico, como tantos otros al uso, se ha zambullido en los legajos que nos dejó en Manzanares la desamortización del pasado siglo —medio millar de fichas— y en los libros parroquiales desandando el tiempo hasta el siglo XVI, sacándoles provecho.

El resultado es este trabajo que hoy presentamos, un capítulo importante de la historia de Manzanares cuyo frontispicio reza, en palabras del autor, de la siguiente guisa: «parajes y pagos de menor importancia, caminos, carriles, casas y casillas; paredazos, pozos y otros nombres que se han dado a la historia de este término ahora llamado, Man-

zanares, antes encomienda de la Orden de Calatrava desde el año 1281 que así fue constituida».

El autor de este estudio dice refiriéndose a los parajes y caminos, que nuestros mayores los conocen de memoria

porque «los recorrieron a pie, posando la mano sobre el «cabeestro» o asidos al varal dejándose llevar semiremolcados por la inercia del carruaje en cuestión». El trabajo de Lozano también revive costumbres sobadas por el paso del tiempo, cuando nuestros paisanos se levantaban a media noche y ponía «las migas al fuego sin nerviosismos de cronómetro». Costumbres idas y modos de vivir arrumbados que giraban en torno a la casilla de labranza y a los pozos que «hacían

posible la prolongación de tantos días en el campo, tanto a bestias como a personas»; pero que permanecen en la memoria de la gente.

Este estudio, que cobra hoy la semblanza de un número extraordinario de «Ecoaula», boletín municipal de Medio Ambiente, incluye también cartografía en la que es posible detectar dónde estaban los molinos, «fundamentales en la infraestructura alimentaria de nuestros cercanos antepasado y de algunos de nosotros todavía, que han visto «moler al agua». Se trata de un documento erudito y útil, que es lo más y mejor que se puede decir de cualquier investigación.

Clemente Izquierdo
Concejal de Medio Ambiente

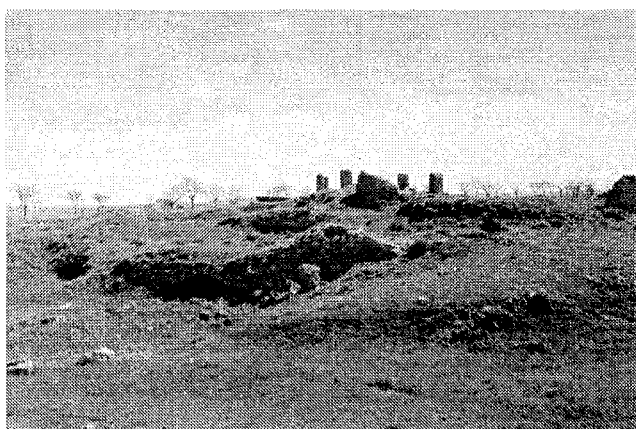

Ruinas de la Ermita y Molino de Santa Ana.
En la misma línea divisoria Manzanares-Membrilla.



Excmo. Ayuntamiento de Manzanares
Area de Medio Ambiente
«Aula de Educación Ambiental»

NUMERO EXTRAORDINARIO

Venidos al conocimiento del presente Trabajo los responsables en la edición del Boletín Municipal ECOAULA, equipo que intenta llevar a sus páginas, temas siempre en relación con la Naturaleza, puesto que este Trabajo recoge aquellos Parajes y demás Pagos que nuestros agricultores han frecuentado durante siglos; que en su terminología diaria, a ellos era tan familiar como a los urbanos situarse en la calle Empedrada o Calle del Calvario, por ejemplo, entendemos que nuestros campesinos, sobre todo los mayores que los recorrieron incluso a pié, posando la mano sobre el «cabestro» o asidos del varal dejándose llevar semiremolcados por la inercia que el carruaje en cuestión, tirado por las caballerías, producía en el desplazamiento de ida los lunes por la mañana, ó, el sábado por la tarde regresando, han querido llevar también, el Equipo del Boletín, este Trabajo que un día lejano se nos ocurrió investigar.

Porque no sólo hablamos de Parajes y Pagos. Tenemos relacionadas las Casas y Casillas de menor entidad, que tanto abundan aún en nuestro Término Municipal, con diferencia de otros pueblos de los alrededores y zona, porque muchas fincas de labranza, debido a la distancia y profundidad de nuestro Término, hacían necesario, otros tiempos con tradicionales medios de transporte animal, no regresar al pueblo y pernoctar hasta el viernes si el «tajo» lo requería; por cuales «pernoctas», generalmente en los inviernos, los gananes «picaban» las migas a la luz del candil, antes de tumbarse sobre el jergón de paja en el «poyo», para mediada la noche, cuando había que «piensear» a los animales que componían la pequeña o grande «labor», términos hoy desaparecidos del lenguaje de nuestros paisa-

nos como consecuencia de la mecanización del campo también, se levantaban y ponían las migas al fuego sin nerviosismos de cronómetro; y una vez comidas, se volvían a tumbar esperando las luces del alba para enganchar la «yunta» cada cual; y decíamos en los inviernos, porque el refrán, «EN MARZO, NI MIGAS NI ESPARTO», cuando las noches se «achican» y no cabía tejer con esparto los «suelos», «la`illos», espuestas, ó, simples cordetas, para matar el tiempo sobrante al necesario descanso. Refranes paralelos en aquel más urbano que las modistas y las sastras utilizaban para prolongar la jornada a la luz de las velas, cuando se decía: «SAN FRANCISCO TRAE LA VELA, Y EL ANGEL SE LA LLEVA»; que velar, es mantener la visión diluyendo la oscuridad mediante la llama de las velas encendidas.

También tenemos en el Trabajo la recopilación de los POZOS que hacían posible la prolongación de tantos días en el campo, tanto a bestias como personas; que el agua «corriente», porque no hay que sacarla del pozo, se la llamaba así, pero bien empezado el Siglo XX ya.

Y los MOLINOS, riberas del Azuer y Guadiana en nuestras proximidades, fundamentales en la infraestructura alimentaria de nuestros cercanos antepasados y de algunos de nosotros todavía que han visto «moler al agua».

Y los CAMINOS Y CARRILES, modificados por Servicios Municipales. Con la adjunta Lista Oficial, pueden contrastarse con aquellos Mapas antiguos que adosamos en el Trabajo, y que ya antiguos, ya modernos, con las coordenadas verticales y horizontales de números y letras que decimos en la primera página, situar cualquier paraje, pozo, molino, casa, carril o camino, que, el interés, la nostalgia, la simple curiosidad, pueda movernos a encontrar.

Parajes y Pagos de menor importancia, Caminos, Carriles, Casas y Casillas; Paredazos, Pozos y otros nombres que se han dado en la Historia en este Término Municipal ahora llamado, de Manzanares, antes Encomienda de la Orden de Calatrava desde el año 1281 que fuese así constituida. Tomados del Archivo Parroquial; del Archivo Histórico Provincial de Ciudad Real donde constan los expedientes de la llamada Desamortización, con más de medio millar de fichas; de la Voz Popular y del Registro de la Propiedad del Partido Judicial, donde se conservan tres tomos con nombres desde 1863, que se recopilaron con su puesta en servicio el año 1913.

Los referidos a la Desamortización, son anteriores a esa fecha; entre 1800-1875.

Y los encontrados en los Libros Parroquiales, desde finales del XVI.

Una vez ordenados por alfabeto, se han pasado sus fichas a listado de ordenador en 1994.

Las abreviaturas AP = Archivo Parroquial

RP = Registro de la Propiedad

DSMTZ = Desamortización

Detrás de la abreviatura, ira en caso de localizarse su ubicación en los mapas. La referencia en columnas de letras y columnas de números:

Mapa nº 1 = Verticales, números. Horizontales, letras.

Mapa nº 2 = Verticales, letras. Horizontales, números.

Mapa nº 3 = Verticales, números. Horizontales, números

Denominación de la Finca	Abreviatura	Situación en Mapa	Denominación de la Finca	Abreviatura	Situación en Mapa
ABERTURAS Luego llamado Consolación y después Villanueva de Franco		21.J	la estación ferrocarril		R.13
ABUELO, EL (Quintería del	RP	6.U	BOLLOS	RP	
ADANES sale en la Desamortización	DSMTZ		BOMBO EL		4.L
AFRICA	RP		BOQUERON, EL... junto Tº con almagro		9 Izda.
AGUADILLO	DSMTZ		BORREGAL, EL... puede ser El Borrego	RP	2.2
AGUDILLO		10 Izda.	BORREGUERO, EL	DSMTZ	
AGUILICO, EL	DSMTZ		O Borregueros actual en	RP	10.H
AGUJETAS	RP	G.15	Las casas, en		M.10
ALAMEDILLA, LA... O PAREDAZO DE CAÑADAS	RP		BORREGO EL		15.C
ALBERCONES, LOS	RP		BOTERO (por el Pozo del Hierro)	RP	
ALCANTARILLA. En la Hoya de S. Cristóbal; porque traía el Agua de Siles	RP		BOYERIZA DE CORCHADO (donde pastaron bueyes)	RP	S.8
ALCORES, LOS	DSMTZ	P.6	BRICEÑO Capitular que fué del Cabildo	AP	
ALFONSO TORRES	DSMTZ		BRIONES	RP	
ALGIBE, EL	RP		BUENGRADO Que es el Alto ya citado pero en la Desmortización aparece así	DSMTZ	
ALGIBON, EL	RP		BURO, EL		4.8
ALMANSA			CABALLERO Capitular del Cabildo	AP y DSMTZ	11.N
ALMENDROS, LOS... puede estar junto a Canuto	RP	8.I	CABEZA PESCADORES	DSMTZ	
ALOJERO, O CIVEROS	RP	5.R	CABEDO		9.T
ALTIBAJO EN EL HONDO	RP		CAIDA, LA	DSMTZ	
ALTO DE BOTEROS, O ALTILLO	RP		CALAR DE LOS BORREGOS	RP	
ALTO DE BUEN GRADO a la salida hacia Siles			CALAR GRANDE	RP	
ALTO DE LAS CONEJERAS		C.3	CALAR DE NUÑO (GARRAVO)	RP	
ALTO DEL HUMILLADERO (Hoy Cristo de las Agonías)	AP		CALARES, LOS... En el AP dice que vá a salir al de Solana	DSMTZ y AP	
AMPARO, EL	RP	F.23	CALERA, LA	RP	
ANEGA, LA... (Había una huerta cuyo camino pasaba por la Sima del Polaco, cuya Hanega, perdió la hache)	DSMTZ		CALERINA, LA	RP	
ANTEQUERA Por San Marcos	RP		CALMA, LA... O CALMAR		10.2-0.3
APRISQUILLO, EL... Por Martín García	RP		CALSABANA	DSMTZ	
ARBOLEDA, LA	RP		CALVARIO, EL... O LAS CRUCES	RP	
ARCA, EL... Por los Guijos	RP		CALZAVANA	DSMTZ	
ARTESICAS, LAS... final Término con Almagro		8. izda.	CALZONES	RP	
ARTIBE, LOS	DSMTZ		CAMACHO Capitular del Cabildo	AP	6.S
ASTILLERO	RP		CAMBRIJA	RP	
AZUER Zona por lo que luego fué la estación de ferrocarril .			CAMINOS		
BACHILLERA, LA		10.R	CAMINO DEL ABOGAO	RP	12.8
BADILLO Por Borondo	RP		CAMINO DE ALCAZAR	DSMTZ	
BAÑO GARRONES, EL			CAMINO DE ALMAGRO	DSMTZ	5.10
BARRACO, EL... (BERRACO) En mapas interpretan por Barranco y Barranquillo	RP	G.4	CAMINO DE LOS ALMENDROS		10.J
BARRANCO DE DERAS	RP		CAMINO ALTO DE DAIMIEL Y C. REAL	DSMTZ	13.G
BARRANCO DE DON BLAS	RP		CAMINO ANCHO Que es el mismo que el Chaparral o de Arenas	RP	
BARRANQUILLO, EL... (que es Barraquillo)	RP	C.9	CAMINO DE ANDALUCIA Que es el mismo de Valdepeñas o moderna Carretera de Andalucía	RP	
BARRAQUILLO (El Barraco chico)	RP	C.9	CAMINO DE ARANJUEZ		
BARRERA, O, LA BARRERA quizá desde el paso de ferrocarril	RP		CAMINO DE ARENAS Ya hemos dicho que es el mismo al Chaparral o Ancho	DSMTZ	
BATANEROS, LOS	RP		CAMINO DE LA BACHILLERA		
BERMUDEZ Otro Capitular del Cabildo	AP	14.F	CAMINO DEL BOQUERON		
BERNARDINO	RP	18.I	CAMINO DEL BORREGO		
BERRUNTA, O, BARRUNTA S/ LOS MAPAS		5.G	CAMINO DE CANDELERO		
BERZOSA al Sur. Al Norte, Verzosa,		22.H	CAMINO DE LAS CANTERAS	RP	
BINEROS (donde el Cabildo tuvo una huerta a censo)	AP		CAMINO DE CAÑADAS (Cerros)	RP	R.18.19
BOCAS DEL VALLE	RP		CAMINO DEL CARCA		9.E
BODEGA DE LOS CHALRRAS (en Tº de Daimiel)		I.3	CAMINO DE LAS CARRETAS		20.G
Su camino se encuentra en		I.3.-J.2	CAMINO DE CARRETERO	RP	
BODEGAS DE SAN JOSE hoy zona urbana con entrada a			CAMINO DE LA CASA DEL CONDE		12.G
			CAMINO DE LA CASA DON JUAN		10.J

Denominación de la Finca	Abreviatura	Situación en Mapa	Denominación de la Finca	Abreviatura	Situación en Mapa
CAMINO DE LA CASA DEL HUECO		5.7	CAMINO DEL RASPA	RP	
CAMINO DE LA CASA DE LA MORA		17.F	CAMINO DE LA RAYA		13.0
CAMINO DE LA CASA GRANDE		8.T	CAMINO REAL DE MADRID O VEREDA ANTIGUA	DSMTZ	
CAMINO DE LAS CASAS DEL REY		9.E	CAMINO REAL PARA ANDALUCIA	RP	
CAMINO DE CATALAN		14.G	CAMINO DE LOS ROJEROS		12.C
CAMINO DEL CHAPARRAL Ya hemos dicho que es el mismo de Arenas o Ancho	RP		CAMINO DE LOS ROMEROS		3.M-B.18
CAMINO DEL CHARCO O DE LA CHARCA	RP	19.D	CAMINO DE SAN BLAS, luego D. Blas como al molino	DSMTZ	
CAMINO DE COCA		H.6	CAMINO DE SAN CRISTOBAL Por detrás de la Plaza de Toros a Membrilla	AP	
CAMINO DE CORPAS		N.9	CAMINO DE SAN MARCOS	DSMTZ y AP	13.0
CAMINO DE LAS CRUCES	DSMTZ y AP		CAMINO DE SANTA MARIA		
CAMINO DEL CUARTO ALTO		14.D	CAMINO DEL SANTISIMO		15.G-H
CAMINO DE DAIMIEL AL QUINTANAR	RP		CAMINO DE SILES	DSMTZ	19.D
CAMINO DE DAIMIEL A VALDEPEÑAS		19.D	CAMINO DE LA SOLANA (hay cuatro)	DSMTZ	8.T
CAMINO DEL DEFONDE	RP		CAMINO DEL SOTILLO		K.23
CAMINO DEL DUENDE	RP	7.S	CAMINO DE LAS TEJERAS AL RIO, A SALIR AL DE VILLARRUBIA	AP	
CAMINO DEL ENANO	AP	9.H	CAMINO DE TOCONAR	RP	12.L
CAMINO DEL ESTANQUERO	RP		CAMINO DE TOCONEROS	RP	12.L
CAMINO DE LAS ESTAQUILLAS			CAMINO DE TOLEDO, que pasaba por el pueblo	AP	
CAMINO DE FORTUNA		C.26	CAMINO DE TOME	RP	14.C
CAMINO DEL GENTIL		6.N	CAMINO DE TOMELLOSO	RP	
CAMINO DEL GUARDIA		19.D	CAMINO DEL TORREON		
CAMINO DE HERRERA		14.D	CAMINO DE LA TRAVESIA	DSMTZ	12.K
CAMINO DE LOS HILILLOS		18.D	CAMINO DEL TROMPO		6.K
CAMINO DE JAENAL O VILLARRUBIA	RP		CAMINO DE UREÑA	RP	17.B
CAMINO JUAN DE LA HIGUERA		7.E	CAMINO DE VALDEPEÑAS O ANDALUCIA	RP	
CAMINO DE LOPE	RP		CAMINO DE VALENCIA (La Cañada de,)	RP	
CAMINO DEL LUGAR NUEVO, α, Argamasilla	DSMTZ		CAMINO DE LA VENTA QUESADA	AP	5.J
CAMINO DE MADARA		4.E	CAMINO DE LA VEREDA VIEJA		
CAMINO DE LA MANCHA ALTA		1.26-H.28	CAMINO VIEJO DE ALCAZAR A LA SOLANA		9.L
CAMINO DE MANZANARES A LAS NAVAS DE MARIMINGO	4.R		CAMINO VIEJO DE DAIMIEL	DSMTZ	
CAMINO DE MARTINEZ	RP	0.6	CAMINO VIEJO DE TOLEDO	DSMTZ	
CAMINO DE MEMBRILLA (HAY CINCO)	DSMTZ		CAMINO VIEJO DE VALDEPEÑAS	DSMTZ	
CAMINO DE LA MESNERA		15.1	CAMINO VIEJO DE VILLARRUBIA	DSMTZ	
CAMINO DE LOS MOLEDORES	DSMTZ y Actl.	19.D	CAMINO DE ZAMORANO	AP y DSMTZ	15.C
CAMINO DE LAS MONJAS			PARAJES		
CAMINO DE LAS MORALAS A LA CASA DEL MONTE		6.N	CAMPILLO (de poco fondo. Desde salida Bolaños hacia la izquierda, Tº de Membrilla)	AP	
CAMINO DEL MORAL (Hoy Carretera)		10.2	CAMPO DEL CANTO	DSMTZ	
CAMINO DE MUELAS	RP		CAMPO SANTO O CEMENTERIO Después llamado en el mismo Registro Polígono Industrial	RP	
CAMINO MURCIA	DSMTZ	5.J	CAMPO UREÑA	AP	
CAMINO Y CERCA DEL NARANJO	AP	J.23	CANARCO	RP	
CAMINO DE NAVASECA	RP	N.9	CANDELARIA, LA		10.4
CAMINO DEL PAREDAZO DEL BLANCO		17.1	CANDELERO que es el Cerro de		10.4
CAMINO DEL PATRON		21.F	CANTALEJO DE MANDINGA	RP	
CAMINO DE PEDRO ALONSO A LAS MORALAS		5.M	CANTERAS, LAS... O CASILLA DE CASIMIRO	RP	
CAMINO DE PEÑA CERRADA	RP		CANTO DE LA LEGUA	DSMTZ	
CAMINO DEL PEÑON		7.1	CANUTO, Andrés	DSMTZ	8.I
CAMINO DE PEPE OLA		11.G	CAÑA EL PAJAR, LA		M.5
CAMINO DEL PICO (Lugarnuevo)	RP		CAÑADA, LA	DSMTZ	18.F
CAMINO DE LOS POCILLOS DE LOS MORENOS		9.E	CAÑADA DE CALLEJAS		D.3
CAMINO DEL POLEAR	RP	12.G	CAÑADA DE CERVANTES	RP	
CAMINO DEL POZO DE LA VID		20.G	CAÑADA DEL CIERVO, O, CEUTA	RP	
CAMINO DE QUESADA Por Matamediana; luego no es el de la Venta; sino Mirando más a Bolaños y Daimiel		17.D	CAÑADA DE COVALEJA	RP	
CAMINO DE QUEVEDO		8.T	CAÑADA DEL LENCERO		D.8-9
CAMINO DEL QUINTANAR Hoy la mayor parte discurre por el Carreterín de Bolaños	DSMTZ y AP				

Denominación de la Finca	Abreviatura	Situación en Mapa	Denominación de la Finca	Abreviatura	Situación en Mapa
CAÑADA DE MINGORRO	RP		CARRIL DE LOS MOLEDORES	AP	
CAÑADA DEL PLATERO	RP		CARRIL DEL MOLINO		
CAÑADA DE LA RUFINA	RP		CARRIL DE MORATALAZ A LA CASA DEL MONTE		
CAÑADA DE SAN ANTON		0.8	CARRIL DE MOYA		
CAÑADA DE SAN MARCOS	RP	S.21	CARRIL DE LAS MUY SERRANAS		
CAÑADA DE SAN PABLO		E.10-11	CARRIL DE LAS NARANJAS (O NARANJOS)		
CAÑADA DE VALLEJO (Linda carril que vá a Toledo)	RP		CARRIL DEL PLATERO		
CAÑADILLA, LA	DSMTZ y AP		CARRIL DEL PRIOR		
CAÑIZARES	DSMTZ	5.K	CARRIL DEL SOTILLO		
CAPACHO, EL	DSMTZ		CARRIL DE LA SOLANA		
CAPELLANIA, LA... en Tº de Membrilla		10.8	CARRIL DE TANGANILLO	RP	
CAPILLA (Capitular del Cabildo)	AP	17.E	CARRIL DE LA TEBAIDA		
CARAVANTES	RP		CARRIL DE TOMELLOSO		
CARBONAL	RP		CARRIL DEL TOMILLO		
CARBONALILLOS	RP		CARRIL DE TREVIÑO		
CARIDAD, LA		10.3	CARRIL DEL SOSO		
CARMELITAS (Haza a la linde de los PP Carmelitas)	DSMTZ		CARRIL DE LA SUCIA		
CARNEROS (Capitular y Prior)	RP		CARRIL DEL VELO A VENTA QUESADA		
CARNICERAS, LAS	DSMTZ y Actl.	9.M	CARRIL DE LOS YEDROS		
CARREÑOS, LOS	DSMTZ		CARRIL DE LA VEREDA		
Y casa que aparece en mp. 1952		11.P	CARRILEJOS	DSMTZ y AP	
Hay otros al Sur, en		18.C	CARRILLAR DE LOS GUIJOS	RP	
CARRETER, que en la Desamortización dicen carretera			CARRIZO (Por el Velor)	DSMTZ	
CARRETERA DE DAIMIEL A VALDEPEÑAS		14.B-23.G	CASAS Y CASILLAS		
CARRETERO	RP		CASA DEL ABOGADO		12.H
CARRILES			CASA DE ALAMARES		N.29
Cuya nomenclatura ha cambiado recientemente al catalogar el Ayuntamiento los caminos del Término en tres categorías: 1ª, 2ª, y 3ª.- B.O.P. nº 68 del 9-6-1997. Por cuanto a efectos prácticos, hay que consultar esa Normativa municipal; y de ahí que no detallamos la ubicación en los Planos, puesto que muchos así considerados antes, ahora tienen la categoría de Camino al desaparecer su antigua condición o categoría. Por otra parte, lo que siempre se consideró como Carril, como vía de menor entidad, resultaba por lo general, de escaso recorrido al tomar esa dirección desde otra vía de mayor importancia, para llegar precisamente al Sitio o Paraje del cual tomaban el nombre. Por ello mismo, localizando el Paraje en los Mapas, se tiene la ubicación del carril con toda seguridad.)			CASA DE ALBACEA		11.N
ANTIGUOS CARRILES			CASA DEL CALCAIDE (Por Aberturas-Consolación) Carril desde el camino al Pozo de la Vid		19.H
CARRIL DE ALCAZAR	RP		CASA DE ALCANTARILLA, O DE LA ALCANTARILLA	RP	
CARRIL DE LOS ALMENDROS	RP		CASA DE ALDEA		8.E
CARRIL DEL BARRACO AL VELO			CASA DE ALDEA ANTIGUA		9.E
CARRIL DEL BARRANCO DEL LOBO			CASA DE ALEGRIA	RP	
CARRIL DE CABALLERO			CASA DE ALIAGAURO	RP	
CARRIL DE CASTELLANOS	RP		CASA DEL ALOJERO		
CARRIL DE COCA A BARRUNTA			CASA DE AMA RAMONA		7.I
CARRIL DE CALLEJA			CASA DE AMUSGO	RP	
CARRIL DE CAMACHO			CASA DE LOS ARANJUECES al N.O. (distinta del singular) .	8.J	
CARRIL DE LA CAÑERÍA de Siles, hay que entender; que fuera inexplicablemente levantada			CASA DE ARANJUEZ a la que lleva el camino de su nombre; distinta de la Casa de los Aranjueces al N.O.		J.14
CARRIL DE CARREÑO			CASA DE AVETACO (en el mapa aparece con be)		S.22/13.0
CARRIL DE LA CASA DE CABALLERO			CASA BADIA	AP	
CARRIL DEL CIERVO			CASA DE LA BACHILLERA (En Bachillera solo)		
CARRIL DE CONSOLACION			CASA DEL BARRANCO en Tº de Villarta		C.9
CARRIL DEL CORRAL DE SOTO			CASA DE BARRERA		R.12
CARRIL DE LA DEGOLLA	DSMTZ		CASA DEL BASTONERO		S.7
CARRIL DE LERMA AL HURTADO			CASA BAUTISTA		21.I
CARRIL DE MATARRROMAN			CASA DE BERMUDEZ	RP	
CARRIL POR MEDIO	DSMTZ		CASA DE BEZANA	RP	
CARRIL DE LA MESNERA			CASA BLANCA distinta del Blanco; a varios kilómetros dando al Tº de Almagro		7. Izda.
			CASA DEL BLANCO	AP	6.9
			CASA DEL BOTICARIO O LA BOTICARIA	RP	
			CASA DEL BURRO... en la DSMTZ que actualmente conocemos por Casa del Borrico		
			CASA BOYERIZA (luego de Corchado)		S.3
			CASA DE BRAGA O BARAJA	==	1.3

Denominación de la Finca	Abreviatura	Situación en Mapa	Denominación de la Finca	Abreviatura	Situación en Mapa
CASA DEL BUENO	RP	7.K	CASA DE ENRIQUEZ		12.I
CASA DEL BURRO, ó, del Borrico. O mejor, Pozo del	DSMTZ	10.2	CASA DE ESCRIBANO	RP	
CASA DEL CACHO			CASA DE ESTAQUILLAS		1.18
CASA CALERA por la Rufina	RP		CASA DE ESTRELLA		T.9
CASA DEL CALIZ	RP		CASA DEL FADRIN		
CASA DE CALLEJAS Tº de Las Labores	RP	17.C.	CASA DE FELIPE		T.11
CASA DE CAMACHO		6.S	CASA DE FELIX ALISES	RP	
CASA DEL CAMPANERO		S.8	CASA DE FORTUNO	RP	10.X
CASA DEL CANIJO	RP		CASA DE LOS GATOS		6.0
CASA CANTERO		P.10	CASA DEL GENTIL al Sur	RP	20.C
CASA DE LOS CANTOS	RP		Al Norte hay otra en		8.N
CASA DE CAÑIZARES		E.15	CASA GRANDE		8.T
CASA CAPILLA		6.I	Otra en Tº de Alcázar		1.M
Quizá Capilla, solo, en... porque hay varias más		17.E	CASA DEL GRILLO		P.4
CASA DE CARRIZO		H.11	CASA DE GUERRITA		L.24
CASA DE CASIMIRO en Tº de Argamasilla y distinta de		F.28	CASA DE LOS GUIJOS		10.U
CASA DE CASTILLEJA			CASA DEL HABICHUELO	RP	
CASA DE LA CERCA, O CAMINO DE LA CERCA	RP		CASA DEL HERRADOR		1.11
CASA CHICA		L.5	CASA DE HERRERA		14.E/T.5
CASA DE CHIVA	RP		CASA DE HERREROS		5.F
CASA DE CLEMENTE		18.G	CASA DEL HONDO		1.13
CASA DE COCA		H	CASA DEL HUECO		5.7
CASA DE COLCHON		S.7	CASA DE LAS HUERTAS	RP	
CASA DEL COLORADO		0.7	CASA DEL HUERTON		R.9
CASA DEL CONDE		12.G	CASA DE JACINTO	RP	
CASA DEL CONEJO		23.H	CASA DE JESUS ALISES	RP	
CASA DE LA CONFITERA			CASA DE JUAN BLANCO		12.F
CASA DE CORTES		14.G	CASA DE JUAN MANDINGA en Tº de Alcázar	RP	S.4
CASA DE CRISTOBAL DE LAS MULILLAS		L.18	CASA DE JUAN NIETO	RP	
CASA DEL CUARTILLO		I.21	CASA DE LADERA	RP	
CASA DE LOS CUARTOS		K.10	CASA DE LIMPIACHIMENEAS		
CASA DE CUBA, O DE LAS CUBAS EN	RP	11.L/0.18	CASA DELIVA ¿si será Casa de Oliva?	RP	
CASA DE CUCHARILLA	RP	15.E	CASA DE LOPE	RP	L.15
CASA DE LOS CUERNOS por el Cementerio	RP		CASA DEL MAJUELO		
CASA DEL CURA junto a Consolación		21.I	CASA DE LA MANCHA		
Hay otra en		L.17	CASA Y BODEGA DEL MANCHAO en Término de Daimiel ..		L.3
Y también en la curva del Pocillo de los Morenos			CASA DE MANDINGA que se supone sea Juan dicho antes ..		13.E
CASA DEL DESEO		E.11	Otra al Norte en		2.L
CASA DE LAS DESGRACIAS	RP		CASA DE MANOLO	RP	
CASA DE LAS DILIGENCIAS en la Casa D. Juan	RP		CASA DE MARIN		13.C
CASA DE DIMAS		11.F	Otra en		11.F
CASA DEL DOCTOR	RP	17.D	CASA DEL MARQUES (QUINTERIA)	DSMTZ	
CASA DE DOLORES		J.19	CASA DE MARTIN GARCIA		17.F
CASA DE DON BERNARDO		5.6-F	CASA DE MARTINEZ	RP	
CASA DE DON BLAS	RP		CASA DE LA MATEA		18.C
CASA DE DON DIEGO		11.I	CASA DEL MAYORDOMILLO	RP	
CASA DE DON JUAN que puede ser D. Juan de la Higuera ..	AP	10.J	CASA DE MAXIMO	RP	
CASA DE DON PEDRO	AP	M.19/9.N	CASA DE MAZARRO		13.I
CASA DE DON RODRIGO		9.M	CASA DEL MEDICO		11.H
CASA DE DON ROQUE	RP	12.N	Hay otra en (ninguna la del Doctor)		9-10-J
CASA DE DON TOMAS (aparte el Paredazo)		12.I	CASA DE MEGIA	RP	
CASA DE DON VICENTE		10.L	CASA DE MELLADO	RP	
CASA DE DOÑA PAULA ya en Tº de Argamasilla		G.28	CASA DE MIRA, O EL HUECO DE	RP	
CASA DEL DORADO		S.8	CASA DEL MIRAVETE		
CASA DEL DUENDE	RP	I.25	CASA DEL MONICO		18.B
CASA DE LA ENCINA Y RUINAS DE LA VIEJA		J.19	CASA DE LA MONREALA		8.G
CASA DEL ENREDA	AP		CASA DEL MONTE		7.P

Denominación de la Finca	Abreviatura	Situación en Mapa	Denominación de la Finca	Abreviatura	Situación en Mapa
CASA DE LA MORA		17.F	CASA DE ROSENDO		12.H
CASA DE MORALES	RP		CASA DE SALDAÑA		17.C
CASA DE MORENO		6.C	En otro mapa,		S.13
CASA DE LA MOZA	DSMTZ		CASA DE SAN PABLO		D.11
CASA DE LA MUÑECA (JNM)			CASA DEL SIETE	RP	
CASA DE LAS NARANJAS		9.N	CASA DEL SOLDADO	RP	
CASA DE NAVASECA LA NUEVA		L.7	CASA DE TARUGO	RP	
Otra más, al Sur en		N.9	CASA DEL TEATINO		E.13
CASA DE NIETO		12.L	CASA donde TIRITAS de frío que hacía (JNM)		
CASA NUEVA DE PONCE		F.14-15	CASA DEL TOBALILLO		0.14
CASA DE OCHOA		9.G	CASA DEL TOMELLOSERO		
Junto a la Venta de Quesada		E.13	CASA TOPETE		0.18
CASA DE ORTIZ	RP		CASA DE LOS TOPILLOS		
CASA DE LAS PACAZAS			CASA DE TORRES (DAZA) que fué del Cabildo		
CASA DE PACHARCAS	RP		CASA DE UBEDA		11.E-12.E
CASA DEL PADRE	RP	8.K	CASA DE VALDEPEÑAS		
CASA PALILLOS			CASA DEL VALDEPEÑERO	RP	
CASA DE LAS PALOMAS		0.28	CASA O CUEVA DE VAO		10.C
CASA DEL PAN	RP	12.K	CASA DE VAZQUEZ (QUINTERIA)	DSMTZ	8.G-H
CASA DE PARDO		T.3	CASA DE VELA Tº de Alcázar		1.0
CASA PARRANDA		S.5	CASA VIEJA	DSMTZ	7.E
CASA DE PASTORES, junto al Paredazo de Mira		M.23	CASA DE VILLAESCUSA		8.L
CASA DE PATOJO		P.22	CASA DEL VILLAR		G.12
CASA DE PELAEZ	RP		CASA DE ZAMPA		M.5
CASA DEL PELON		9.U	CASA ZAPATA, Y DE LA		12.E
Otro mapa la tiene en		L.29	En otro mapa,		R.4
CASA DEL PEÑON		H.12	CASA DE LAS ZARZAS	RP	
CASA DE PEPOTE		S.9	CASA DE ZENON	RP	
CASA DE PEPURRO	RP		CASA DEL ZURDO	RP	
CASA DE PETACO		0.29	SE CONSERVAN EN PLURAL		
CASA DE PINES		6.H	CASAS DE LA BACHILLERA		M.25
Ruinas de		R.3	CASAS DEL BARBUDO		R.10
Otra en		T.10	CASAS DE CACHO		S.3
Y hay varias con este nombre que fue Capítular del Cabildo			CASAS DEL CORRIDO (de Cabrerros...)?		S.27
CASA DE PINTURA		T.7	CASAS DEL CUARTO ALTO en Tº de Daimiel		S.3
CASA DE PITILLO	RP		CASAS DE LOPEZ		9.K
CASA DE (PONCE) debió existir al tener la NUEVA recogida			CASAS DE MATARROMAN como paraje general		P.27
CASA DE POZO MARIN			CASAS DE MATARROMAN DE ABAJO		P.27
CASA DEL PRIOR		6.J	CASAS DE MATARROMAN DE ARRIBA		0.27
CASA DE LAS PULGAS, cercana a lo que hoy es hospital ...	RP		CASAS DEL REY	AP	9.E
CASA QUEMA(DA)		8.D	Pudieron llamarse a partir de la visita en la que iba acompañado de Quevedo, ó, por-		
Solo Quemás		16.E	que las casas oficiales como postas, etc., se decían así, pertenecientes a la Corona.		
CASA QUESA(DA) que no es la Venta		17.D	CASAS DE SEMINARIO		S.23
CASA DE LA RAMA		T.20	CASAS DE VIDA	AP	2.L
CASA DE LA RANA	RP	11.R	EN DIMINUTIVO		
Casilla de		P.25	CASILLA BALON		
CASA DE REALES		11.E	CASILLA DE CASIMIRO PAN	RP	
CASA DE REGINO		14-15-H	CASILLA DEL CHARCO a partir de instalarse la vía férrea se		
CASA DE RENIEGA Tº de Alcázar, muy próxima		E.21	produjo ese charco a la salida para Siles	RP	
CASA DE RESERVA		13.E	CASILLA DE CRISTOBAL DE LAS MULILLAS		
Otro mapa en		R.5	CASILLA DE DON ROQUE		
CASA DEL RICO		N.15	CASILLA DE LA GASPARA		P.7
CASA DE ROMAN		16.H	CASILLA DEL PALABRERO		11.0
CASA DEL RONCERO		12.J	CASILLA DE PAPARRUS		M.29
Otra, del		0.13	CASILLA DE QUINAQUE		M.29
Y otra con solo de		P.10	CASILLA DE RETAMOSA		
CASA DE LOS ROQUES		17.D	CASILLA DE LOS ROQUE (Ya hay una casa de este nombre)		P.20

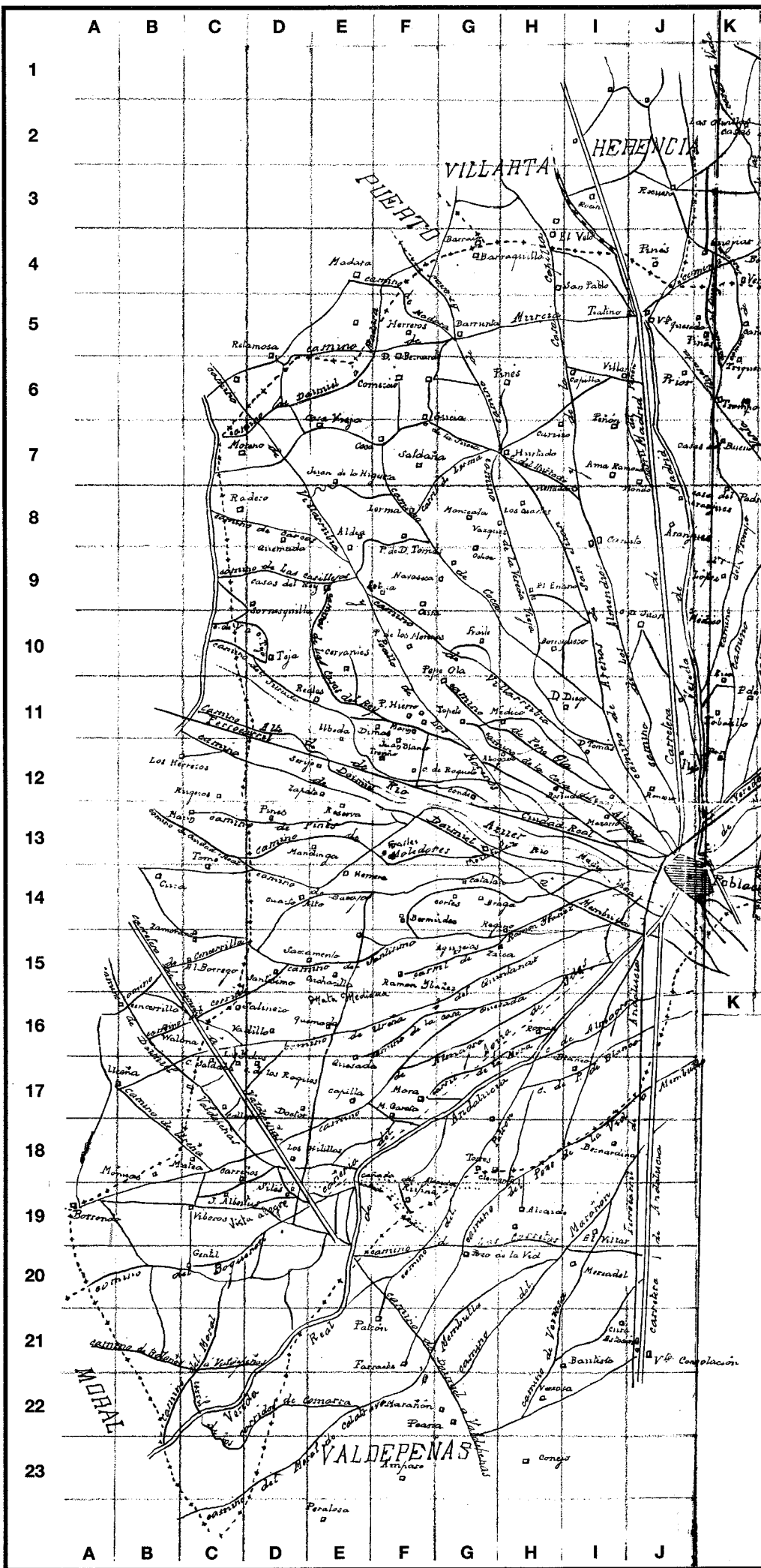

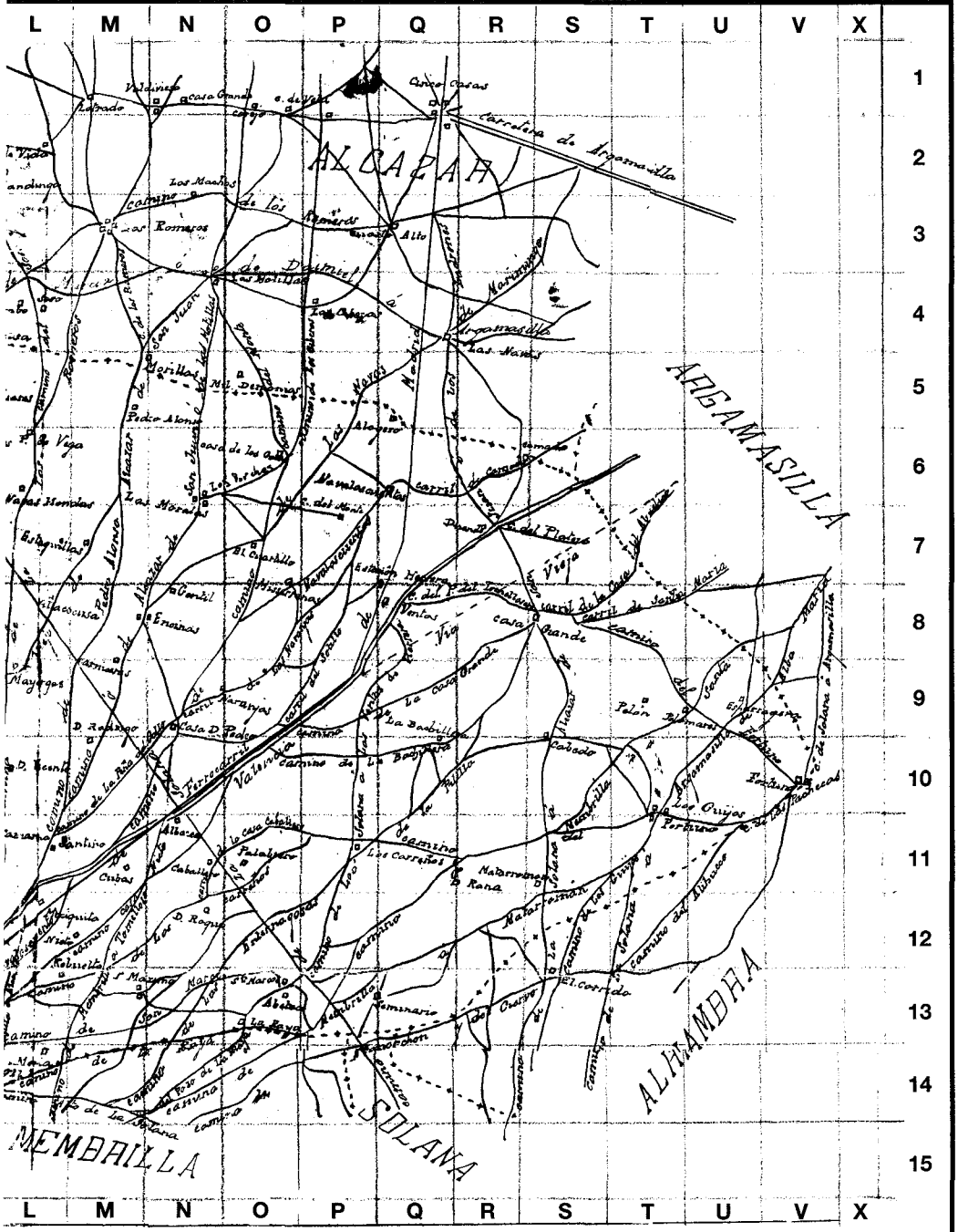

PLANO DEL
 TERMINO de MANZANARES

Escala de $\frac{1}{80000}$

Manzanares 24 de Mayo de 1810.
 E. Clemente

Denominación de la Finca	Abreviatura	Situación en Mapa	Denominación de la Finca	Abreviatura	Situación en Mapa
CASILLA DE SANCHEZ	RP		COMERCIO, EL		
CASILLA DE UBEDA	RP		CORBIJA nos aparece en mapas aquello que en el leímos como ORBIXA CAJO DEL CAMPO	AP	
CASILLAS DE ALEJO	RP		COREJO EN Tº de Alcázar		1.0
PARAJES Y PAGOS			CORPAS también Capitular del Cabildo, quien además tenía una calle junto al Castillo que ahora se llama Espronceda ...	AP	S.17
CASTELLANOS	DSMTZ	R.9	CORRAL DE CAMARRA que en mapa dice Comarra		14.1
CATALAN	DSMTZ	14.G	CORRAL CERCADO	RP	
CAVILAS, LAS	RP		CORRAL DEL SOTO		0.29
CEDACERO	RP		CORRALES DE CANTON (QUINTERIA DE CAÑIZARES)	RP	
CEMENTERIO NUEVO O MUNICIPAL		S.15	CORRALES DEL VALLE	RP	
CEMENTERIO PARROQUIAL, hace escasas fechas derruido excepto una capilla		T.14	CORRIDO (DE CABREROS en	RP	
CENASCURAS			CRISTO DE LAS AGONIAS, ANTES S. CRISTOBAL	RP	
CENCERRILLA, LA		16.B	CRISTOBAL NUNEZ	RP	
CEPERA, LA... Cepeda en	DSMTZ		CRUZ DEL HERMANO DIEGO	AP	
CERCADO DE DON JUAN, EL	DSMTZ		CRUZ DE MARCELINO	RP	
CERRAJON, EL o CERRO DE LOS CUERNOS	DSMTZ		CRUZ DEL RAMALON	RP	
CERRILLAR, EL	DSMTZ		CRUZ DE ZAPATA	RP	
CERERO	RP		CUARENTA, LAS	RP	
CERRO CABEZA PARDA	DSMTZ		CUARTILLO, EL	DSMTZ	7.0
CERRO DE LA CRUZ	RP	L.20-21	CUARTO ALTO, EL	DSMTZ	14.D
CERRO DE LAS DOCTORAS	RP		CUARTO DE LA MESNERA, EL		
CERRO DEL ESPARTO	RP		CUARTOS, LOS	RP	8.H
CERRO ESPARTOSO (si será el anterior)	RP		CUARTOS DEL NAVARRO	DSMTZ	
CERRO GORDO	RP	R.24	CUBEROS, LOS... (Tº de Alcázar)		4.P
CERRO DE LA MALENA (que se vé desde la ermita de la Magdalena)		10.2	CUCARRAL (Cº DE DAIMIEL)	RP	
CERRO DEL MAYORAL (EN VISTA ALEGRE, pasado Siles) .		10.3	CUCARVALES, EN MORATALAZ	RP	
CERRO DEL MORO junto a la Plaza de Toros	DSMTZ		CUESTA DEL ENANO	RP	
Y otro en VISTA ALEGRE		10.4	CUESTA DE LA GANGA	RP	
CERRO PERDICES	RP		CUESTA DE LOS LAGARTOS, LA... donde ahora está el hospital		
CERRO SANTO DE TORRECILLA	DSMTZ		CUESTA DE NO CORRAS	RP	
CERROS, LOS... de San Marcos	DSMTZ	R.18-19	CUEVA DEL FADRIN	RP	
CERVANTES, RUINAS DE LA CASA DE		N.5	CUEVA DEL JADRI	RP	
CESTOS, LOS	RP		CUEVA DE LA MORA en Tº de Daimiel		0.3
CEUTA (CAÑADA DEL CIERVO)	RP		CUEVA DEL NARANJO	RP	
CHACHAMARNA	RP		CUEVA DE ROQUE MAZARRO	RP	
CHAPARRAL, EL... ya hemos dicho por el Camino Ancho ..			CUEVAS DE ROQUITO		12.F
CHARCAS, LAS... O LOS	RP		CUNA, LA... por Zamorano	RP	
CHARCO, EL... entendemos el que se producía antes de la canalización de Siles		8.3	CURRA, LA	RP	14.B
CHARCO DE LA GUARRA, EL... junto a Viveros		19.C	DEFONDE, EL... (de Rubio)?		
CHATA, LA			DEPOSITO, EL... por Máximo	RP	13.M
CHOCOLATERA, LA... por el Largo	RP		DESEO, EL		
CHOZO DE CAIN			DESMAYO, EL... huerto del... hacia Membrilla		
CHOZO DE CHINI, y carril a la Cañería de Máximo		S.18	DESMONTE, EL... por la Casa Don Juan	RP	
Cañería de Máximo		S.17-19	DON RODRIGO	DSMTZ	
CHURRASQUINA, O CASA QUEMADA	RP		DON ROQUE	RP	
CIERVO, EL... más conocido por el Pozo	RP		DON TOMAS (DE LA MATA) Capitular del Cabildo	AP	
CINCO HERMANAS EN LA VEGA	RP		DOÑA AGUSTINA	RP	
CINCO PUENTES, LOS... después del ferrocarril			DOÑA ANA	DSMTZ	
CIVEROS, O EL ALOJERO ya en Tº de Alcázar	RP		DOÑA ROSA	RP	
CLERIGO CARRETERO	DSMTZ		DUENDE, EL		7.S
COCA, O, CASA DE COCA		H.6	EGIDO GASPAS MERINO	DSMTZ	
COLADA, LA		0.5	EGIDO REDONDILLO	DSMTZ	
COLCHONA, LA			EGIDO SOLASQUEMAS	DSMTZ	
COLERA, EL... (HURTADO)	RP		EGIDO LATORRE	DSMTZ	
COLMENAR, EL... junto a la vía de C. Real	RP		ENANO, EL	DSMTZ	9.H
			ENCINAS, LAS... DEL PICO	RP	8.M

Denominación de la Finca	Abreviatura	Situación en Mapa	Denominación de la Finca	Abreviatura	Situación en Mapa
ENCINILLAS, Ruinas de las		G.26	HITAS, LAS	RP	
ENTERNAGOSA(S) Enternagoza en	DSMTZ		HONDO, EL	DSMTZ	7-1
ENTRE LOS CARRILES	DSMTZ		Y Casa DEL,		7-3
ENTRE MOLINO CHICO Y DON BLAS Linda Saliente Río			HOYA DEL BORDO	RP	
Azuer y Poniente Madre Vieja	RP		HOYA DE LA CEPERA	RP	11-1-1-1
ERA, LA... por la Aldea	RP		HOYA DE LA CRUZ que forma el cerro de su nombre		12-2-27
ERAS DEL CASTILLO donde emparvaban para diezmar			HOYA DEL LARGO	AP	
ERAS DE LOS PAJARES, saltando, los Paseos del Río hacia las Canteras			HOYA DEL MONGO, compartiendo terreno con Membrilla ..		5-12-5-13
ERAS DE SAN BLAS, que son las anteriores del Castillo	RP		HOYA DE SAN CRISTOBAL	DSMTZ	
ERAS DE SAN MARCOS	RP		Luego Alcantarilla de Siles, tras el Cristo de las Agonías		
ERIZO, EL	AP		HUERTA DE LA ANEGA, hoy cerca del Hospital		
ERMITA DE LA MAGDALENA		9.3	HUERTA DE LOS PUENTES	AP	
ERMITA DE SAN LEON en la Torre de Moratalaz			HUERTA DE ROYO	RP	
ESPALDATEJA		5.10	HUERTAS DE ABAJO	RP	
ESPARRAGUERA, camino de La Solana	RP	9.V	HUERTO ALEGRE	RP	
ESPARTOSILLA			HUERTO DE LA ARBOLEDA	DSMTZ	
ESPERANZA, LA... junto a La fé y Camacho		J.23	HUERTO CERCADO DEL TOLEDILLO	RP	
FARRACHE		21.	HUERTO DEL DESMAYO	RP	
FE, LA		J.23	HURTADO, EL	DSMTZ	7-1
FERROCARRIL A CIUDAD REAL		11.B-13.J	INTERNAGOSA... se dice en pero deben ser las Enternagosas	DSMTZ	
FLETA	RP		ISLA VERDE, LA... donde ahora está la Feria del Campo ...		
FLETE, EL		12.J	JAENAZO, O QUEMADOS Cº de Daimiel	RP	
FLORIDA, LA	RP		JESUS ARRODILLADO, (Quiñón linda a)	DSMTZ	
FORTE	RP		JUAN ALBERTUS	RP	1-9-0
FORTUNA Posiblemente quiere decir eso en mapa		C.26	JUAN DE LA HIGUERA		7-3
FORZOSA, LA... en Tº de Alcázar		B.16	JUNCAL en DSMTZ y JUNCAR en RP. Hay otro como JUNCADA		
FRAILE, EL		10.G	JURADO. Solo aparece el camino que sale hacia Daimiel ...		
FRAILES, LOS		13.F	LADRONES, LOS... por la Vega y Cs de Lope	RP	
Hay otros por Serna, junto al Km. 6 a Villarta			LAGUNA, por Casa Grande	RP	
FRANCISCO HABLERO	DSMTZ		LARGO, EL... solo queda el Paredazo	DSMTZ	5-7-3
FUENTE CHICA	RP		LAVADERO, EL... tal vez a partir de la Cañería	RP	
GASPAR MERINO, (Casa de... ya controlada)	RP		LAVAJO, ahora como debe ser, aunque lo escriben con be .		
GASPAR MORENO (QUINTERIA)	RP		LAVAJO COLORADO	AP	
GENAL, por el Calvario	RP		LAVAJO CUBIERTO	RP	
GIGANTE			LERMA		3-7
GIRALDA, LA			LETRADO en Tº de Alcázar		7-10
GOLOSA, LA		E.16	LICENCIADO SERRANO	DSMTZ	
GOYERIZA, LA... que puede ser la Boyeriza ya tratada			LIEGOS, LOS... por los Carreños	RP	
GRANDE, EL	RP		LLANO DEL YESERO	DSMTZ	
GUIAOS por la Vereda	RP		LOBERAS, LAS	RP	
GUIJOS, LOS	DSMTZ	10.U	LOMA, LA	RP	
HABANA, LA... Hoya de S. Cristóbal	RP		LOMA DE GARCIA	RP	
HARTADO, que entendemos error en la DSMTZ por Hurtado			LOMA DEL MATADO		
HAZA DE CANALES por Esparragosa	RP		LOMA DEL MATUDA		2-25-26
HAZA DE LOS CORRALES	RP		LONGUERA	RP	
HAZA DE LAS HITAS	RP		LOTERIA, LA		3-7
HAZA DE LA MONJA	RP		Otra en los Cerros		5-3
HAZA DEL PUERTO	RP		LUGAREJO, EL	DSMTZ	
HERMANITOS, LOS	DSMTZ		LUGARNUEVO, Término del	AP	
HERONDO, EL... Quintería del	RP		MACHOS, LOS... Tº de Alcázar		2-3-4
HERRADOR	DSMTZ	8.1	MADARA		4-3
HERRERA distinta de las Ventas de, pues pertenece al Tº de Daimiel		2.2	MADRE ALTA	RP	
HERREROS, LOS		12.B	MADRE VIEJA, (Huerta en la)	DSMTZ	
HIGUERA, JUAN DE LA... y Castellanos. Capitular del Cabildo	AP		MADRE VIEJA, ENTRE LA... Y EL CAMINO DE MORATALAZ		4-7
HIGUERILLAS DE LA DEGOLLA (ver carril de la...)	RP		MAGARA que debe ser la anterior Madara		
HILILLOS, LOS		18.D	MAGDALENA, LA... por la ermita ya dicha	RP	
			MAJADA DEL CAPACHO		

Denominación de la Finca	Abreviatura	Situación en Mapa	Denominación de la Finca	Abreviatura	Situación en Mapa
MAJADA DE CATALAN	RP		MOLINO DEL CARNICERO (Antes Grande)	AP y DSMTZ	
MAJADA DE LA LOMA	RP		MOLINO CHICO (Luego de Mansilla)	DSMTZ	
MAJADA DE MARIN		P.21-22	MOLINO DE DON BLAS (Antes San Blas)	DSMTZ	
MAJADA DE LA MUCHACHA	RP		MOLINO DE DON DIEGO	DSMTZ	
MAJADA DE PAJARERO	RP		MOLINO DE FORTUNO	RP	
MAJADA DE LOS POBRES	DSMTZ		MOLINO GRANDE (Finalmente de Villalta)	AP	
MAJADA DEL POZO DE MAXIMO	RP		MOLINO DE HERRAVA	RP	
MAJADA DE SAN MARCOS	RP		MOLINO POLEAR (Y San Blas, son los mismos)	RP	
MAJANO, EL	RP		MOLINO DEL TORREON DE MORATALAZ (hoy desaparecido)		
MAJUETO DEL CONDE	DSMTZ		MOLINO DE SAN BLAS	DSMTZ	
MAJUETO DE LA HACIENDA	RP		MOLINO DE SAN JERONIMO; antes de agua hasta la obra con Carlos III, con el Calicanto; cuando se invierte el sentido de la corriente desde el Puente los Pobres; desviando su aliviadero, y que luego fué movido por fuerza eléctrica.		
MALAMON	DSMTZ		MOLINO DE SANT-ANA donde estaba la ermita	AP	
MALECON, EL	DSMTZ		MOLINO VIENTO (Carcudo)	RP	
MALPICA, (Y Cabellos de 2º) CAPITULAR DEL CABILDO ...	AP		MOLINOS DE VIENTO (Quintería)	DSMTZ	
MALQUEBRADA	DSMTZ		PARAJES		
MAMON EN LA VEGA	DSMTZ		MONILLA, LA	DSMTZ	
MANCHA, junto a Caballero	DSMTZ		MONJAS, LAS		C.3-B.4
MANCHA, LA	DSMTZ	E.5	La Hoya de las... en Tº de Las Labores		
MANCHA ALTA	RP		MONREALA, LA	RP	
MANCHA BAJA	RP		MONRONG	RP	
MANCHA LARGA	RP		MONTALON	RP	
MANDIA	RP		MONTANA	RP	
MARAÑAL Y CERRAJON	RP		MONTEAGUDO, que estaba en la calle de ese nombre antes		
MARAÑON, EL... Tº de Valdepeñas	DSMTZ	22.G	de ensancharse el pueblo	RP	
MARIQUITA	DSMTZ	12.K	MONTE ALDUO	DSMTZ	
Casa de		P.16	MONTE CARRIZO	RP	
MARTINEZ		0.6	MONTE LA MANCHA	AP	G.22-23
MARTINICO, EL	RP		MONTE VIEJO	DSMTZ	
MASCABALAS (por Venta Quesada)	RP		MORAGO Antes del ensanche del pueblo, pudo ser finca		
MATADERO(S) VIEJO Y NUEVO	RP		rústica lo que hoy es calle	RP	
MATAMEDIANA	AP y DSMTZ	16.E	MORALAS, LAS	RP	6.N
MATAMULAS	RP		MORALEJA, LA	RP	
MATARRATAS	RP		MORATALAZ (EL TORREON) que fué Encomienda y después		
MATARROMAN como Paraje; pues hay casas de	RP	11.5/P.27	ermita de San León		13.G
MATORRAL	RP		MORILLAS		5.M-N
MAXIMO, O, POCILLO MAXIMO Y CASAS		13.M	MORRILLA DE DON BLAS hoy de Pedro Alonso	RP	
MAYORAL, está en Cerro			MORRON DE LA CRUZ		9.1-9.2
MAYORGAS, LAS	AP y DSMTZ	9.L	MOTILLA(S) LA(S)		4.N
MAYORGAS NUEVAS, LAS		L.17	MUCHACHA, LA	DSMTZ	
MEDIOS DE ARANJUEZ, LOS			MULADAR, EL... pasada la Noria de la Buen Agua		
MEJIA	DSMTZ		MURO	RP	
MELGAREJO	RP		MURRIALAS, LAS... EN		7.P
MELONAR DE COCA	RP		NARANJAS, LAS		9.N
MERCADEL, próximo a la mojonera (Valdepeñas)		20.I	NAVAJO DEL CAMPO	DSMTZ	
MESA, LA	RP		Puesto que en otro sitio se dice Navajo del Canto, cabría el error de transcripción		
MESNERA, LA... aunque se sale del Término, muy vinculado			NAVAJO DEL CANTO (aquí está el otro)	DSMTZ	
a Manzanares por sus propietarios		15.I	NAVAJO DEL CORRIDO con límite Tº Alhambra		S.27
MIGUEL SERNA	DSMTZ		NAVAJO DE LOS CUERNOS		T.24
MILAGRO, EL		7.8	(Nuestro Diccionario da como sinónimos, a los «lavajos» y «navajos» por fuerza de la		
MILAGROSA, LA... Tº de Alcázar		D.19	interpretación popular. Ya que la etimología de «lavajo», viene de «lavajar»: Charco o		
MILDEMONIOS		5.0	Lagunilla de agua llovida donde los pastores lavaban la lana después del esquila. Y		
MILENTAHUEVOS	RP		como las «navas» son los valles, concavidades en forma de naves marineras, entre mon-		
MINGORRO	RP		tañas; el diminutivo de estas «navas» son los «navajos»; nava pequeña; que al llenarse de		
MOCHUELA, LA		M.24	agua llovida, ha pasado a conocerse como «navajo» ó, «lavajo», según lo dicho anterior-		
MOJONAR, HAZA DEL	RP		mente).		
MOJONERA, LA	DSMTZ				
MOLINOS					

Denominación de la Finca	Abreviatura	Situación en Mapa	Denominación de la Finca	Abreviatura	Situación en Mapa
NAVALOSCIENTOS	AP	6.4	PAREDAZO DE LA PATRICIA	RP	
NAVAMEDIANA	DSMTZ		PAREDAZO DEL PORCHE		G.23
NAVARETE C° de Villarrubia	RP		PAREDAZO DE POTONEO	RP	
NAVAS, LAS... DE MARIMINGO (T° de Alcázar)		4.R	PAREDAZO DEL PRIOR	RP	
NAVASECA	AP y DSMTZ	N.9	PAREDAZO DE LA RAIMUNDA	RP	
NAVASHONDAS	DSMTZ	6.L	PAREDAZO DE LA REINA	RP	
NEGRIZAL, EL... por el pozo del Hierro	RP		PAREDAZO DE ROMANA	RP	
NOGALES, LOS		J.29	PAREDAZO DE TALAVERA	RP	
NORIA DE BILANO, O DEL	DSMTZ		PAREDAZO DEL TOBALERO	RP	
NORIA DE LA BUEN AGUA	AP y DSMTZ	13.K	PAREDAZO DE TOBAL NUÑEZ	RP	
NORIA DE LA ENCANTA a 200 m. de la Torre de Moratalaz		13.G	PAREDAZO DE VARELA	RP	
NORIA DEL MONITO	RP		PAREDAZO DE VEGA	RP	6.L
NUÑEZ que fué Capítular del Cbd°	AP		PAREDAZO DE ZAPATA	RP	
NUÑO	DSMTZ		PARAJES		
OLIVAR DE LA CASA GRANDE		L.22	PATRON, EL... T° de Valdepeñas		21.F
OLIVAR DEL CERERO	RP		PEANA, LA		22.G
OLIVAR DE LOS CERROS	RP		PEDRO ALONSO		5.M
OLIVAR DE DONAS (Internagosas)	RP		PEDRO GARCIA	RP	
OLIVAR DE LAS QUINIENTAS	RP		PEÑA DEL GALLO	DSMTZ	N.16-17-18
OLIVARES, LOS	RP		PEÑA DE LOS GATOS Carrilejo	RP	
OLIVARONES, LOS	RP		PEÑON, EL	DSMTZ	7.1
OLIVAS salida calle de las	RP		PEPE OLA		11.G
OLIVAS DE BAVA	RP		PERALOSA, LA... fuera del Término		24.E
OLIVILLAS, LAS... que no identificamos con los anteriores		2.K	PERNILES (Mi bisabuelo materno, que estuvo en la Guerra de Cuba, llevaba este apodo)	AP	
OLIVOS, LOS	RP		PIEDRAS, LAS		
ORBIXA CAJO DEL CAMPO se escribe en el Archivo Parroquial, si bien lo hemos situado en CORBIJA			PILON	RP	
PACHARCAS	RP		PINCHAS, O, PINCHAR Pozo del Hierro	RP	
PACHERA, LA... por Torres	RP		PINES era Capítular de Cbd°	AP	13.D
PAJARILLA por la Traviesa	RP		Hay otra en		6.H
PALLARES	RP		Una 3ª junto a las Ventas, en		5.J
PALOMAR, EL	RP	H.20	Y una 4ª en T° de Herencia ya,		4.J
PALOMARES, LOS	RP	9.U	PINETE, EL... fué reforma de la Sima del Polaco		
PANGINO, EL			PIQUERA, LA	DSMTZ	
PAMPIÑO	DSMTZ		PIQUERAS	RP	
PANARES al carril de la Raya	RP		PLATERO, EL		1.28
PANETERA	RP		PLAZA DE TOROS Camino de los Molinos	RP	
PANTANO, EL que fué un ensayo de pozo artesiano en la Hoya de San Cristóbal, en el antiguo Camino del Quintanar			POCA SANGRE, LAS DE	RP	
PARDILLO, EL... en T° de Almagro			POCICO DE LA RUFINA	RP	
PARDO, O. ROJEROS			POCILLO DE LOS MORENOS		10.F
PAREDAZOS			POLEAR, A LA TORRE	RP	
PAREDAZO DEL BIZCOCHERO		S.18	POLEARES, LOS... DE DON BLAS	RP	
PAREDAZO DEL BLANCO		17.I	POLEARES por la Cueva del Naranja	RP	
PAREDAZO DE CAMARENAS		11.K	POLLOS, LOS	DSMTZ	
PAREDAZO DE CAÑADAS, O, ALAMEDILLA	RP		PONCE		F.14-15
PAREDAZO DEL CAÑO	RP		PORCHES, LOS... junto a Las Morals		6.N
PAREDAZO DE COLMENAREJO	AP		PORQUERO	RP	
PAREDAZO DE DON TOMAS	AP	8.F	PORRAS que fué Capítular del Cbd°	DSMTZ y AP	
PAREDAZO DE JIMENEZ	RP		PORTACHUELO, EL... por los Frailes	RP	
PAREDAZO DE LOS JUNCOS	RP		PORTAJILLO, EL		G.12
PAREDAZO DE LAGUNA	RP		PORTALES	RP	
PAREDAZO DEL LARGO		0.7-8	PORTAQUILO que puede ser variación del siguiente	RP	
PAREDAZO DE LAZARO	RP		PORTAZGUILLO	RP	
PAREDAZO DE MARUJO	RP		PORTAZGO VIEJO	RP	
PAREDAZO DE MENCHEL		0.15-16-17	POZOS		
PAREDAZO DE MIRA			POZARRON, EL	RP	
			POZO, EL	DSMTZ	

Denominación de la Finca	Abreviatura	Situación en Mapa	Denominación de la Finca	Abreviatura	Situación en Mapa
POZO DE BELTRAN	RP		RAMON IBAÑEZ fué Escribano Público	RP	15.F
POZO DEL BORRICO		10.2	RAYA, LA	DSMTZ	13.0
POZO DEL CAÑO	RP		RECODO, EL (Antes del Molino Grande)	RP	
POZO DE CARMONA	RP		RECUERO en el pico del Tº con Herencia		3.J
POZO DEL CIERVO	RP	N.29	REDONDA, LA	RP	
POZO DE DON LUIS	RP		REDONDA DE LOS CERROS	RP	
POZO DE DON MIGUEL en Vista Alegre, junto a Siles		10.2	REDONDILLA, LA	DSMTZ	
POZO DE LA ESTACION DE FERROCARRIL registran una huerta		RP	REDONDO Capitalar del Cabildo	AP	
POZO FERRON		0.8	REGÜELTA es variedad manchega de revuelta	DSMTZ	
POZO DEL HIERRO	DSMTZ	11.F	La Casa de... está en		S.17
POZO DE JIMENEZ	RP		RELOJERO, EL	RP	
POZO DE NARANJO	RP		RETAMOSA		5-6.D
POZO DE LA NIEVE, Por el Camino que sigue a Membrilla, dicen en el Registro; que en nuestros anteriores exploros habíamos situado por el Castillo; Casa Vieja del Marqués, o Antiguo Cuartel de la Guardia Civil en la calle la Tercia	AP y RP		RETAMOSILLA		F.4
POZO NUEVO	AP y DSMTZ		RETORTILLO	RP	
POZO DE PABLICO	RP		REVIEJA	RP	
POZO DE POTONEO	RP		REVUELTA, que antes encontramos como «regüelta»		13.L
POZO DE LA RAYA, O, MOLINO DE VIENTO	RP		RICO, EL... ó, Casa del	DSMTZ	11.K
POZO DE ROMANA	RP		ROCIN, EL que cae la mayor parte en términos de Herencia y Villarta		3.I
POZO DE SALINERO	RP		RODALEJO	DSMTZ	
POZO DE SAN MARCOS	RP		RODERO		8.C
POZO DE SOLIS	RP		ROGEROS	DSMTZ	12.C
POZO DEL TOMELLOSERO	RP		ROLLO EN LA VEGA	RP	
POZO DE VERA	RP		ROLLOS, LOS	DSMTZ	
POZO DE LA VID con carácter de Paraje	RP	20.G	ROMEROS, LOS Donde se suministró el agua, se cortó y se recuperó. y ruinas en Tº de Alcázar		B.18
POZO DEL YERRO dicen en la DSMTZ. Debe ser Hierro			RUBIA, LA	RP	
POZOS DE LA CUEVA	DSMTZ		RUBIAL por Pedro Alonso	RP	
PARAJES			RUBIAL DE LAS ERAS	RP	
PRENSA debe ser la ahora calle	RP		RUBIALILLO por Quesada	RP	
PRIOR, EL	RP	6.J	RUFINA, LA		19.F
PROLEO, EL	RP		RUGENOS Y RUGEROS EN (ó ROJEROS)	DSMTZ	
PUENTE LA REINA, EL... que se llevó el agua y han reconstruido haciendo arco			SACRAMENTO		15.D-E
PUNTES DE CHAVOS, LOS	RP		SACRISTANIA, que puede ser de los tiempos de Calatrava, cuando esta Jerarquía de la Orden administraba posesiones	RP	
PUNTES, LOS... de los Pobres. Hacia la Pza. de Toros			SALDAÑA		7.F
PUNTES DE ULTIMAS, LOS	RP		SALINERO		16.C
PUNTES DE LA VEGA	RP		SANCHA, O DOÑA SANCHA que fué Comendadora, sobrina del Maestre	AP	
PUENTON, EL... configurado al instalar el ferrocarril por la General de Andalucía a 6 Km.			(DEDICADOS A LOS SANTOS)		
PULGAS, LAS... La casa estaba por lo que ahora es Hospital de Alta Gracia de la Sg. Scl.			SAN CAYETANO (Por el Barraco)	RP	
QUEBRADA, LA	AP y DSMTZ		SAN JORGE		
QUEJIAR, EL... Tº de Alcázar		4.K	SAN JOSE		
QUESADA, finca de Don Francisco, ó, Casa Quesada en otros sitios	AP y DSMTZ	5.5	SAN MARCOS que estaba en los cerros de este nombre hasta su ruina. Fué traído a Alta Gracia y allí incendiado en el 36 ..		13.0
QUEVEDO	RP		SAN PABLO	DSMTZ	4.H
QUINIENTAS, LAS	RP		SAN RAFAEL por las casas del Bueno	RP	
QUINTO ARROYO DE LA ZARZA	DSMTZ		SAN SEBASTIAN por la casa Grande	RP	
QUINTO CASILLAS	DSMTZ		SANTA ALICIA	RP	
QUINTO OBREROS	DSMTZ		SANTANA ermita y molino de... que divide los Términos de Membrilla y Manzanares, desde el acuerdo del Tocón en 1929		
QUINTO PEÑAS NEGRILLAS	DSMTZ		SANTA CATALINA		
QUIÑON DEL TORO	RP		SANTA ISABEL	RP	
QUIROGA	RP		SANTA TERESA	RP	
RABO DE LOBA por Matarromán	RP		SANTINO, EL	AP	11.L
RABO YEGUA	RP		SANTISIMO, EL (Sacramento) finca de las Monjas	DSMTZ	
			SANTO en mapa, pero debe ser Santos ó, Casa de Santos ..		J.13

Denominación de la Finca	Abreviatura	Situación en Mapa	Denominación de la Finca	Abreviatura	Situación en Mapa
Otro mapa dice		E.9	TORREROS, LOS	DSMTZ	
PARAJES O PAGOS			TRAGALTRANZA entre C° Toledo y el Viejo del Teatino	RP	
SARTEN ,LA	RP		TRANSFORMADOR, EL... eléctrico. En mapas		P.19
SEMINARIO		13.P-R	TRAVESIA decían en la Desamortización por corregirnos		
En otro mapa		S23-24/T24-25	TRAVESIA MEMBRILLA AL CAMINO A TOLEDO o Matadero	AP	
SENDA DEL BARRANCO HONDO	RP		TRENZO por Mayorgas	RP	
SENDILLA DE CARRETERO	RP		TRES CHIMENEAS, LAS... en la curva de la vía férrea		L.23
SENDILLA A MEMBRILLA, desde el mismo Castillo			TRES CORRALES por San Marcos	RP	
SENDON, EL	RP		TREVIÑO EN LOS ALCORES	DSMTZ	12.F
SERIJO, EL		12.E	En otro mapa		P.6
SERNA, LA... Y casas de		5.6	TRIGUEROS, O, EL TIO TRIGUEROS	RP	6.K
SERNA BAJA	DSMTZ		TROMPO	AP	6.K
SERRANAS, LAS MUY... en el mapa dice Mis Serranas		7.0	UREÑA y Campo Ureña en el	AP y DSMTZ	17.B
SERRANOS al final calle hoy	RP		VACAS, LAS	RP	
SERREZUELA, LA... la mínima parte cae a Membrilla		9-5-6	VADILLO, EL		16.D
SIERRA DE COLMENAREJO	RP		VALDECORNEJO	DSMTZ	
SIERRA PELADA			VALDIVIESO (T° de Alcázar)		1.N
SIERRA PRIETA en punta del T°, casi con Almagro	RP	8 Izda.	VAZQUEZ		
SIETE, EL			VEGA, LA	AP y DSMTZ	P.4
SIETE CANALES	RP		VEGA DEL PADRE huerta en la	RP	
SIETE CORRALES	RP		VELO, EL		4.H
SILES que fué Encomienda		19.D	VENTA BORONDO, LA		19.A
SIMA DEL POLACO, LA... que estaba en el Camino que llevaba a la Huerta de la Anega, hoy calle de ese nombre junto al Colegio de La Candelaria y cerca de la Ctra. a La Solana. Cuando se efectuó esta reforma, se acabó con la segunda «gran atracción turística» de Manzanares; ya que la primera, desapareció cuando la Dictadura de Primo de Rivera se elevó y asfaltó la Carretera de Andalucía, modificando el aliviadero del Molino de San Jerónimo, (frente a la Eléctrica y Fca. de Harinas, -Rana Verde-) donde se llevaban las mulas por su poca profundidad a bañar las pezuñas, y de ahí conocerse como «BAÑO DE GARRONES», pues que mi madre aprendió en el siglo pasado aquellos versos de... «Y te llevará tu padre a ver cosas a montones; como la Sima el Polaco, y los Baños de Garrones».			VENTA QUESADA donde cambiaban los caballos		5.J
SOLANO		10.3	VENTAS DE HERRERA (Hoy estación)	DSMTZ	8.R
SOL DE MEDIODIA	DSMTZ		VEREDA DE MADRID, O, CAMINO REAL	RP	23.8-6.U
SORRASQUILLA (Como Sorrasquina aparece en T° de Daimiel en mapa)		9.D	VEREDA O CAMINO DE VALENCIA	RP	13.J-6.U
Y Carril de		L.3	VERZOSA en T° de Alcázar		4.K
SOSO, EL... Ruinas del... en T° de Alcázar	RP	4.L	Hay otro en la parte S.O.		
SOTILLO, EL	DSMTZ	K.23	VILANO, EL	RP	
SUCIA, LA		6.F	VILLAESCUSA		8.L
SUSAÑA	RP		VILLA FILO	RP	
TAHONERO	RP		VILLAN DE LA TAJA	DSMTZ	
TEATINO, EL (en el C° Murcia-Los Romeros)	RP	5.J	VILLAPAQUITA		
TEBAIDA, LA	RP		VILLAR DE CONSOLACION	RP	
TEJA, LA... en T° de Daimiel		10.D	VILLAR DE LA TEJA al Km. 161 de la Ctra. Madrid-Cádiz	RP	
Camino y Casa, en		M.3	Otro Villar T° Valdepeñas Caminos Verzosa y El Marañón		19.I
TERRERO	RP		VINCULO DE DOÑA JUANA GUERRERO	DSMTZ	
TIO SALDAÑA	RP		VIÑA MARCHANTE	DSMTZ	
TIO SOLO, EL... por la Serrezuela	RP		VIÑA DE RUFO	RP	
TOBALERO, EL... ó, Tobaillo	RP	11.K	VIÑUELA, LA... viña vieja en la Vereda	RP	
TOLINA, LA... y callejuela por las Cruces	RP		VISTA ALEGRE		19.C
TOME (Quintería)	DSMTZ	14.C	En otro mapa, sale por		10.2
TOMILLAR, EL	RP		VISTA HERMOSA	RP	
TOPETE	RP	11.G	VISTA MARIA		
TORRALVA	RP		VIVEROS (en el mapa: Viberos)		19.C
TORRE, LA	DSMTZ		WALONA		16.C
TORREON, EL	AP		YEDROS, LOS	DSMTZ	17.C
			YESARES, LOS	DSMTZ	
			YESERIAS	RP	
			ZAMBRANA por el Pozo del Hierro	RP	
			ZAMORANO (fué Capitular)	AP y DSMTZ	15.C
			ZARCA, LA	DSMTZ	15.G-H
			ZARGOZ	DSMTZ	
			ZARZA(S), LA(S)	DSMTZ	
			ZARZOS, LOS	RP	
			ZORRERAS, LAS... por Hurtado	RP	
			ZURRADOR por Paredazo de Laguna	RP	

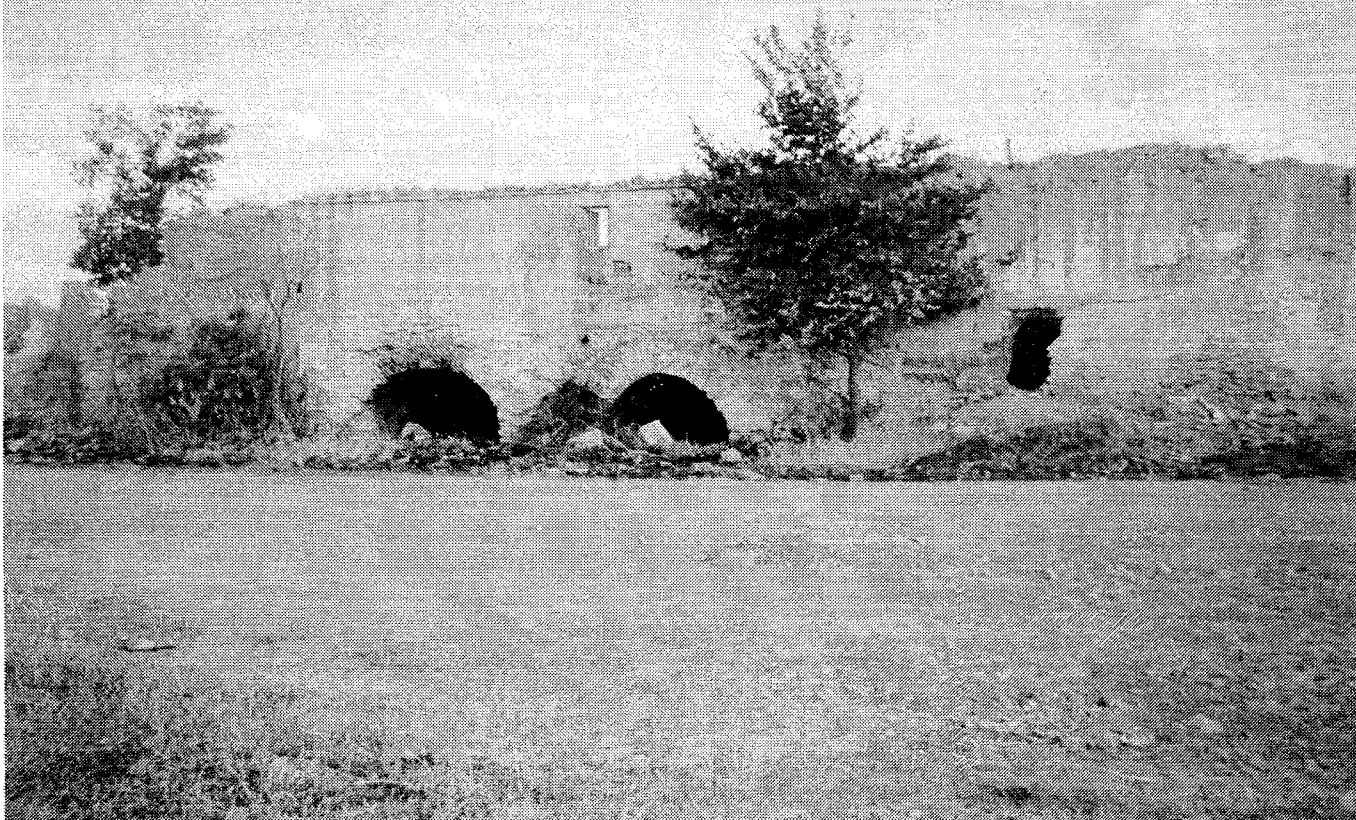

Ruinas del Molino Chico.

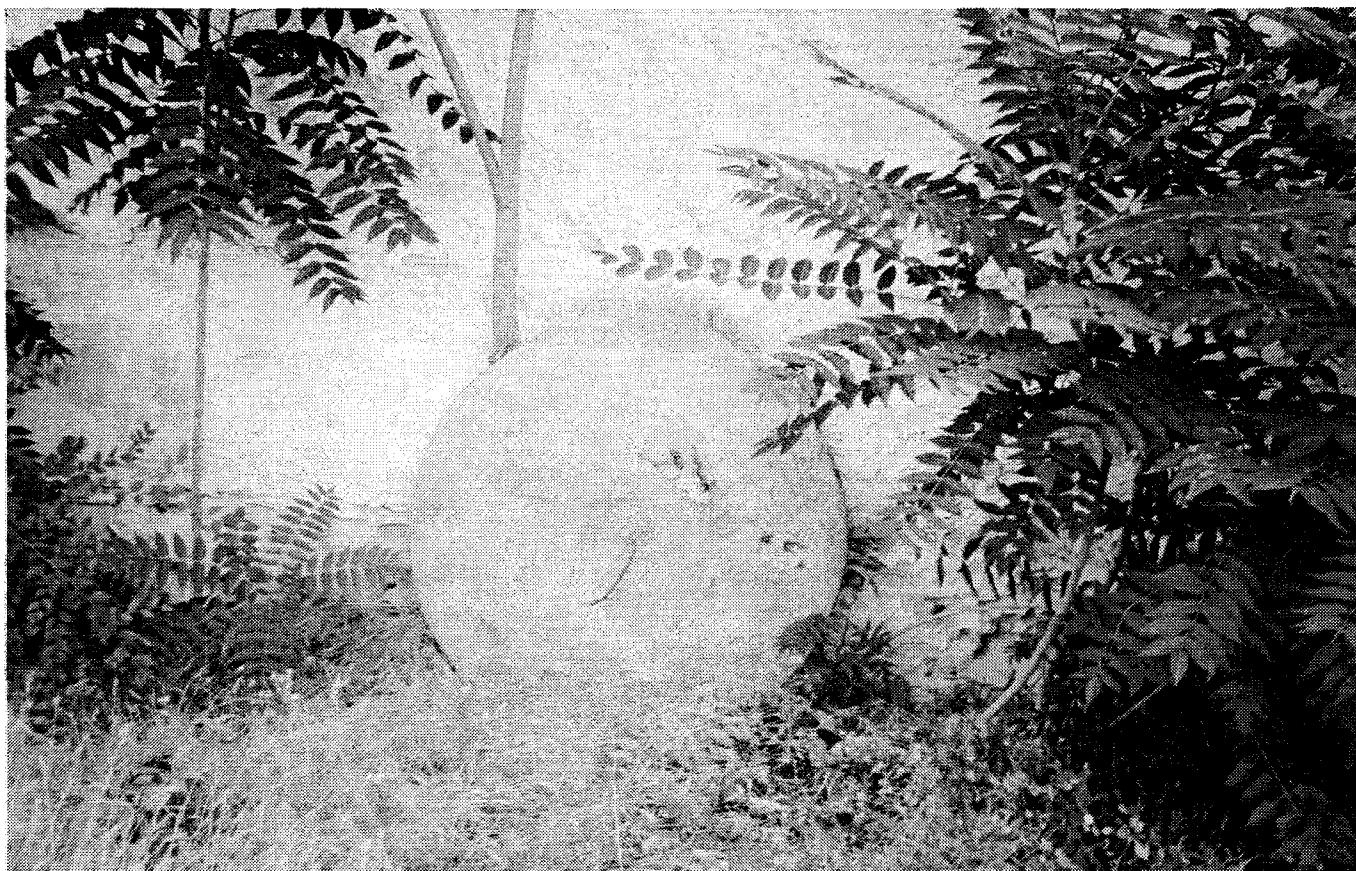

Una de las «muelas» del desaparecido Molino Chico.

