

Tema: 1

Inst: 2

Hoja: 1

MANDOLINA

La Mandolina en sus dimensiones, está en un término medio entre la Bandurria y el Laud; por cuanto el ancho de sus trastes, de acuerdo con su diapason, también es intermedio.

Es el instrumento que responde a la extensión del violín, para mayor conocimiento, pero tiene trastes en el diapason, con siguiendo la afinación con solo pisar, y sus cuerdas no se frotan con el arco, sino que se pulsan con una llamada "púa".

Tiene por consiguiente, cuatro cuerdas, pero dobles para conseguir mejor el efecto del trino.

Son las mismas cuerdas que se utilizan en bandurrias y laudes hasta el calibre de las cuartas, empezando por las primas.

También aquí, el dedo pulgar queda oculto sirviendo de apoyo y guía detrás del mástil.

Por tanto, el siguiente Gráfico nº 2, es comparable al 1º, y los dedos a utilizar de la mano izquierda, igualmente cuatro.

Por el momento, aunque en la Mandolina no se consigue el unísono hasta pisar en el 7º traste, para empezar, el alumno con los cuatro dedos de la mano izquierda que numeramos:

1= índice

2= medio

3= anular

4= meñique

practicará los ejercicios que se deducen del

Gráfico nº 2:

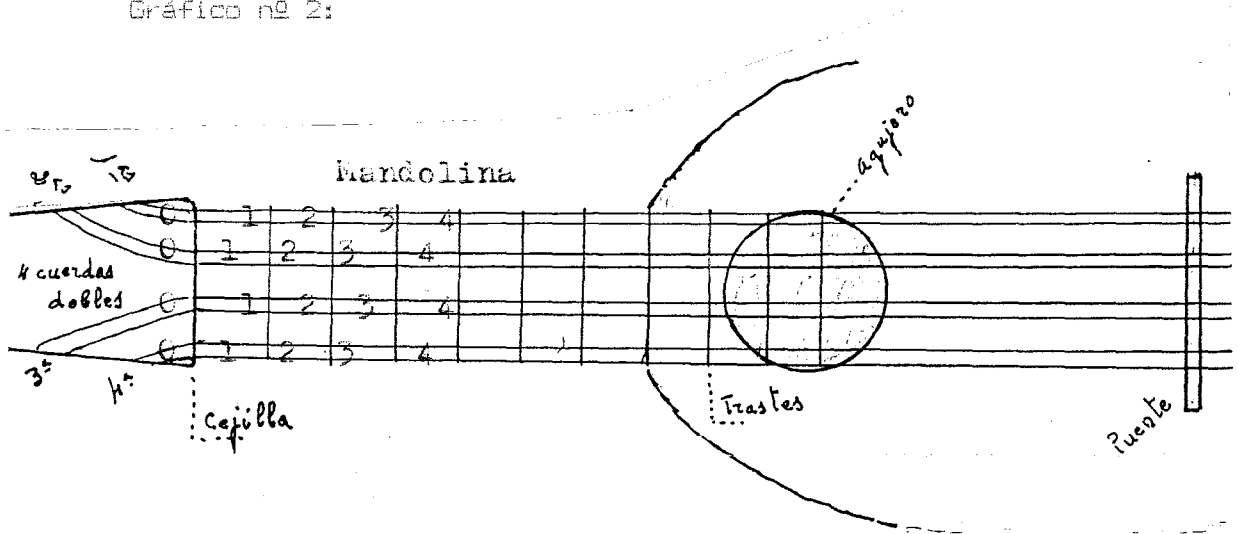

Grf.Mus.1

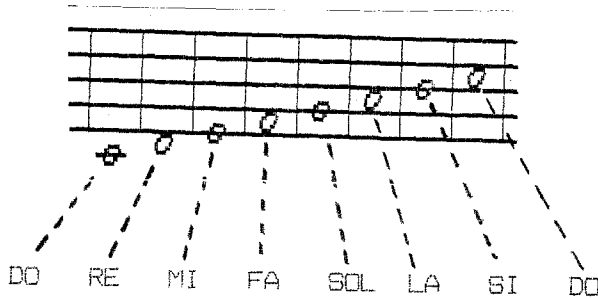

M A N D O L I N A

Las anteriores notas de la Escala, se corresponden con la siguiente situación en el diapasón del instrumento:

Como ya dijimos, este instrumento se corresponde con la extensión del violín, y de aquí, que a imitación suya, tengamos que empezar corriendo la mano de "posición", puesto que los cuatro dedos se han de desenvolver en siete trastes, según detallamos en el siguiente Gráfico 8:

Gráfico nº.8:

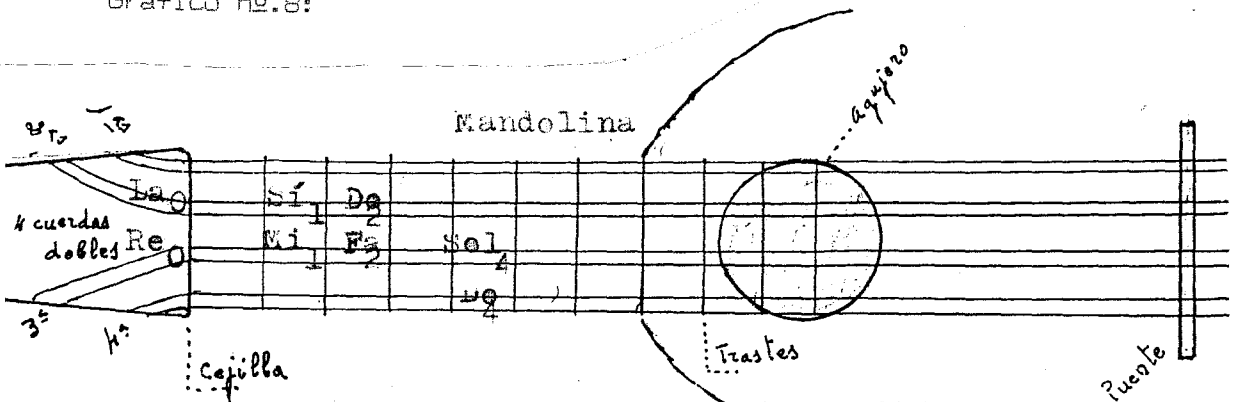

" A L E L U Y A " para MANDOLINA Y LAUD

Graf.Mus.18:

Allegretto

ALELUYA

En este trozo musical, el alumno encuentra los matices y signos que se utilizan con asiduidad en la música; y el Profesor ha de aprovechar para explicarle lo que se entiende por dos efes (ff) juntas; una sola; mp; una pe sola (p); y los reguladores de sonido; cuándo disminuye, ó, cuándo aumenta.

También tenemos la expresión "rall" con la que empieza la obra, y al sexto compás tomando su "tiempo" como de marcha recordada.

El signo ♩ , que es una señal a la que se debe volver para repetir las letras que tiene el Himno mismo.

Quando en el compás 31, intervienen las negras, el alumno debe practicar el "alzapúa", pulsando cada nota con un sentido distinto de la mano para adquirir rapidez.

Los anteriores "tresillos", se practican en estos dos instrumentos con el llamado "alzapúa", pulsando la misma nota tres veces en cada traste pisado por el dedo que le corresponda en la mano izquierda, mientras la derecha hace tres movimientos: Bajando púa (n); después, púa arriba (v); otra vez abajo, con lo que se establece un vaivén; porque al siguiente movimiento de la derecha, se cambia el dedo de la izquierda.

Gráfico nº11

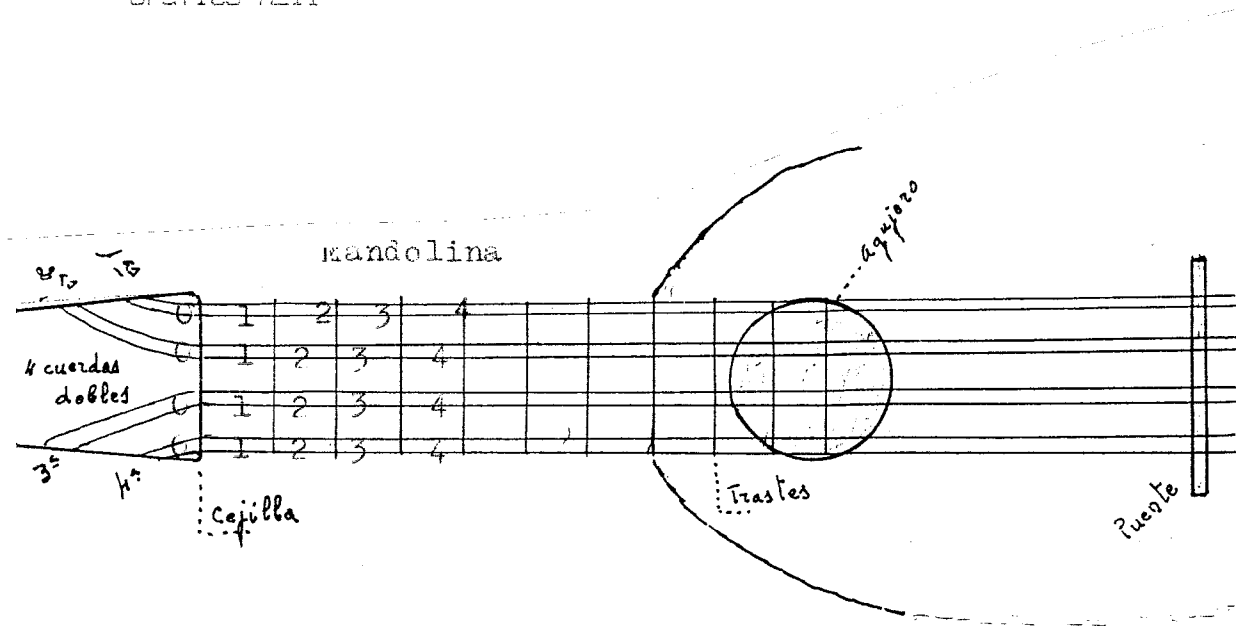

En este ejercicio, hay que conseguir que el juego de tres se perciba con claridad; y a medida que se adquiere facilidad, ir acelerando el ritmo al máximo.

Este ejercicio, aunque pasen muchos años de haberlo aprendido, es bueno recordarlo para que el alzapúa sea fluido.

ESCALA EN LA MENOR PARA MANDOLINA

Gráf. Mus. 30:

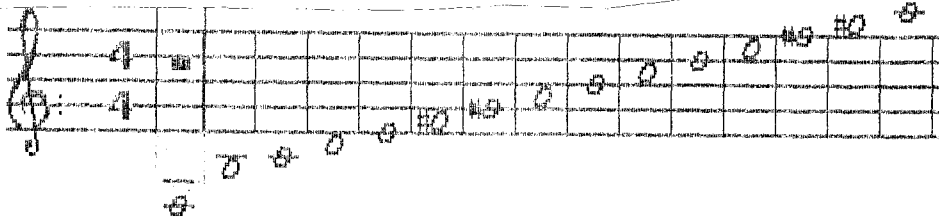

Digitación subiendo la Escala:

Gráfico.15

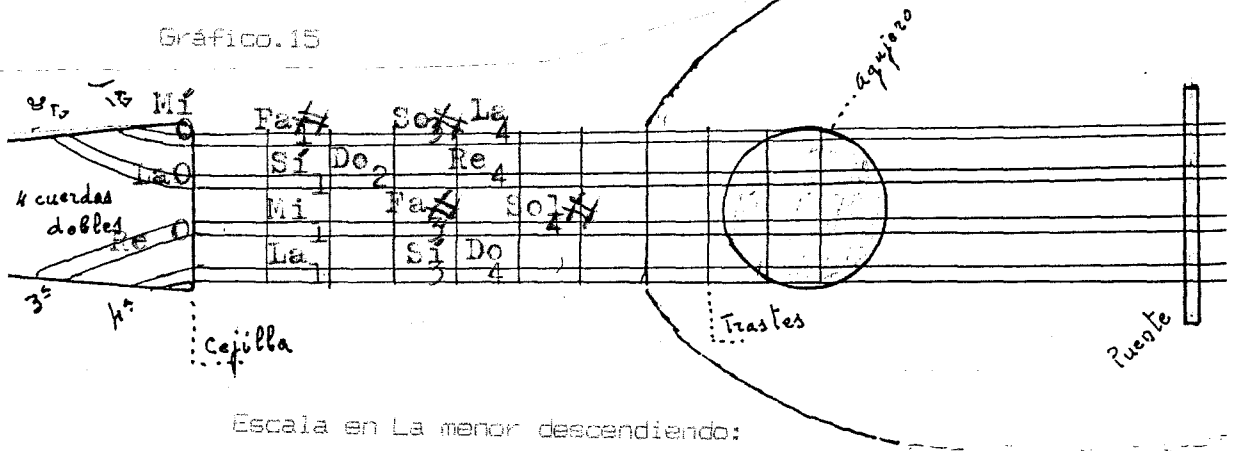

Escala en La menor descendiendo:

Gráf. Mus. 31

Digitación descendiendo la Escala:

Gráfico.16

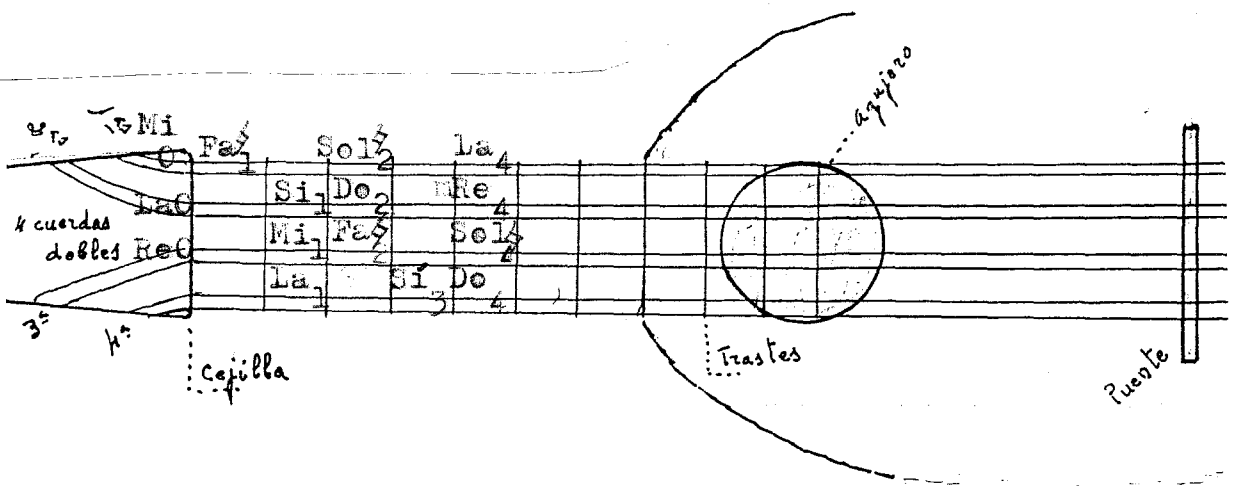

HIMNO MARCHA EN LA MENOR PARA MANDOLINA

Allegretto

HIMNO AL PATRONO

EJERCICIO EN SOL MAYOR PARA MANDOLINA

El Profesor debe cuidar que los valores pequeños de corcheas, sean ejecutados con "alzapúa", para conseguir que el alumno se adapte a esta técnica muy ventajosa en estos instrumentos.

Andante

EJERCICIO EN SOL M

TONO DE MI MENOR PARA MANDOLINA

También aquí, al igual que para Bandurria y Laúd, solo ponemos el gráfico con el diapasón de la Escala ascendente, ya que para bajar, basta quitar los accidentales puestos al subir; es decir, correr los dedos un traste atrás.

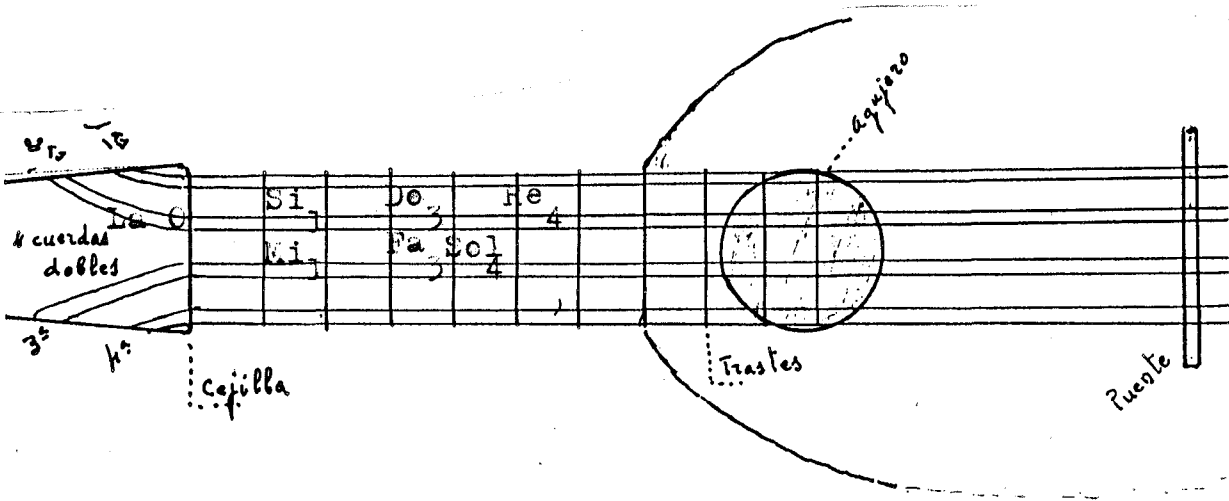

Andante

MI MENOR

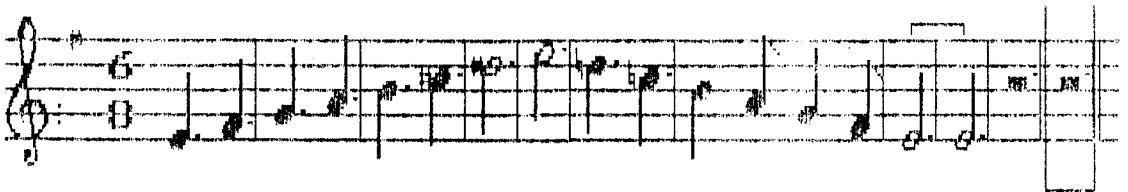

Como puede apreciarse, solo abarcamos en este tono una sola octava de extensión, ya que la segunda nos llevaría al traste 11, demasiado para los principiantes.

TONO DE MI MENOR PARA MANDOLINA

También aquí, al igual que para Bandurria y Laúd, solo ponemos el gráfico con el diapason de la Escala ascendente, ya que para bajar, basta quitar los accidentales puestos al subir; es decir, correr los dedos un traste atrás.

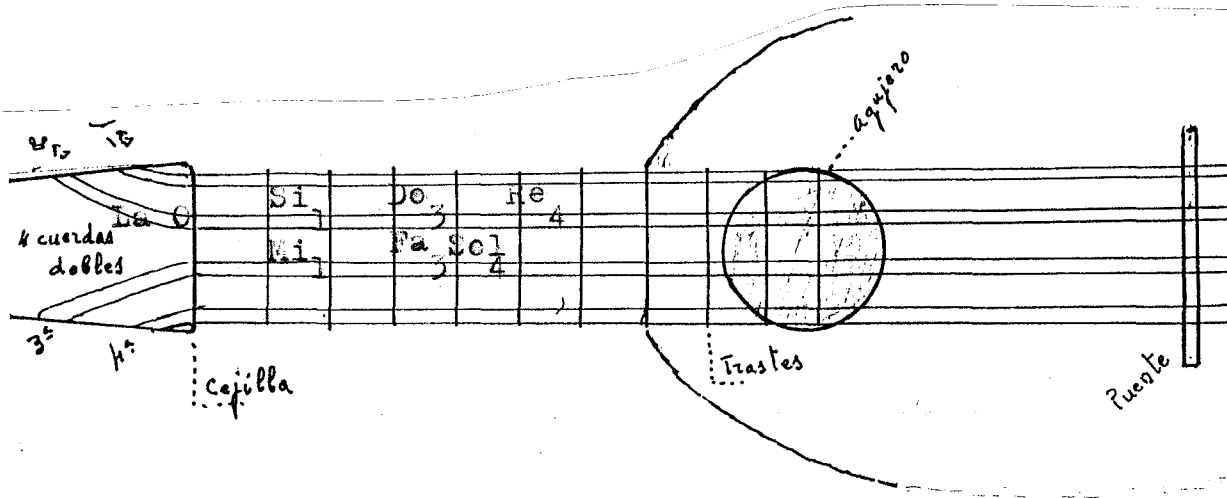

Andante

MI MENOR

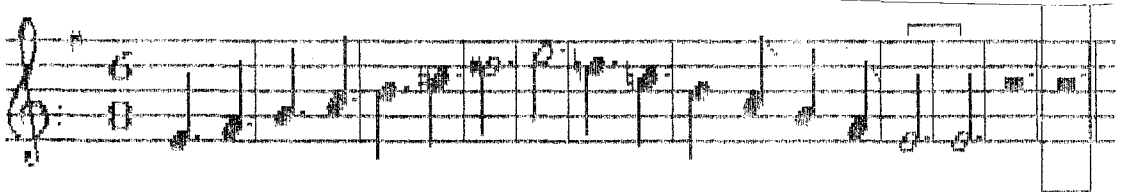

Como puede apreciarse, solo abarcamos en este tono una sola octava de extension, ya que la segunda nos llevaría al traste 11, demasiado para los principiantes.

Tercer 10
Inst. 2
Hojas 1

EJERCICIO EN MI MENOR PARA MANDOLINA

AGNUS de la Misa de Nuestra Señora. G.M. Mus. 59:

Andante

AGNUS

ESCALA DE RE MAYOR PARA MANDOLINA

Pondremos abajo el gráfico donde han de colocarse los dedos para obtener esta escala.

A este instrumento, a diferencia de los dos anteriores, le iba mejor la tonalidad de Sol Mayor, puesto que partía de la cuerda más baja y gruesa, y llegando solo al traste 39 de las primas, conseguía dos octavas; cuando ahora tiene que partir de la penúltima cuerda, las 4as., y tenemos que despreocupar totalmente las primas. de no ir a buscar el traste 109, estilo gran violinista

A los instrumentos les ocurre como a las voces humanas, que ciertos tonos son buenos para unas, e imposibles para otras.

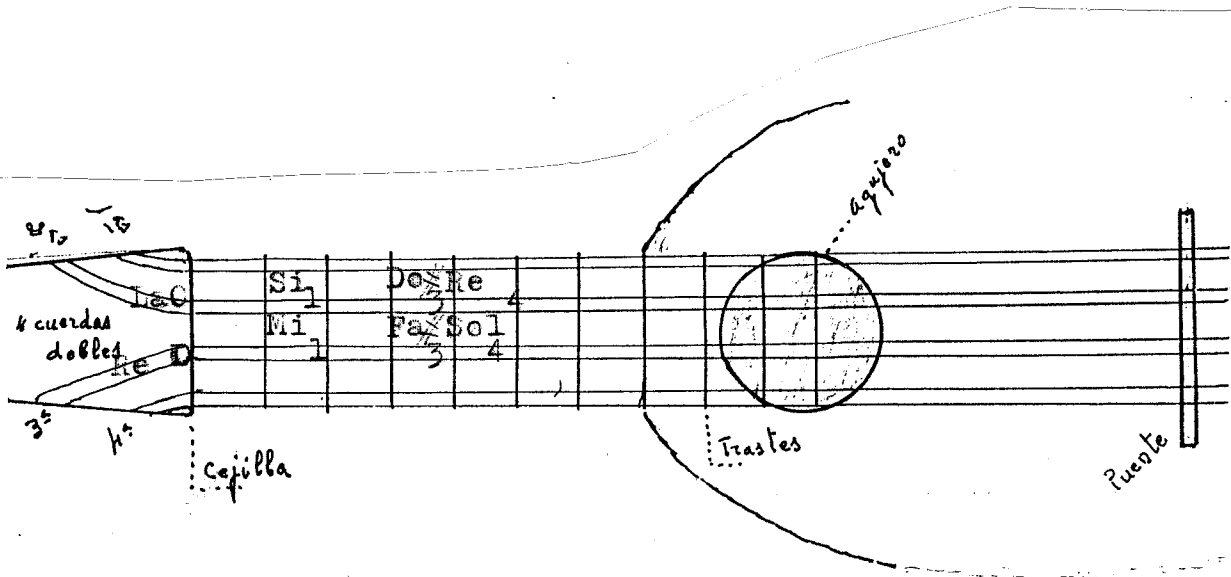

Allegretto

PROMESAS EN LA RONDALLA MANDOLINO

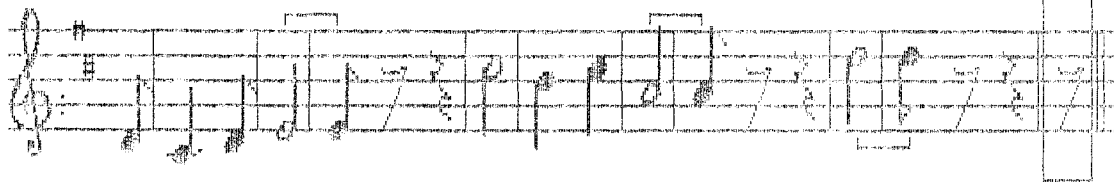
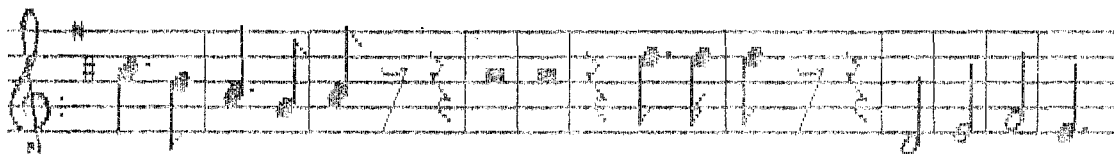
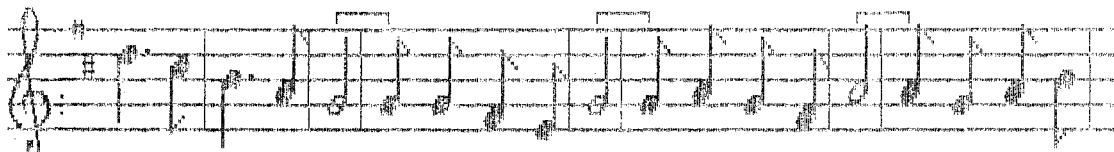
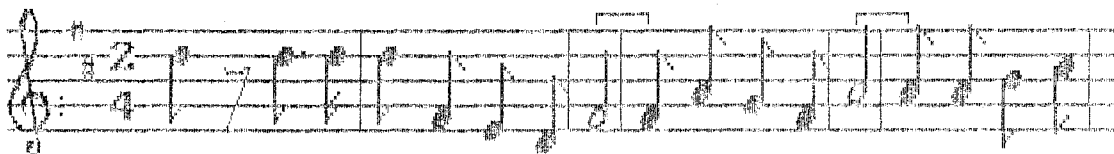

POSICIONES EN LA MANDOLINA PARA EL TONO DE SI MENOR

Donde vemos que, para conseguir las dos octavas en este tono, hemos de ir hasta el 7º de las "primas"

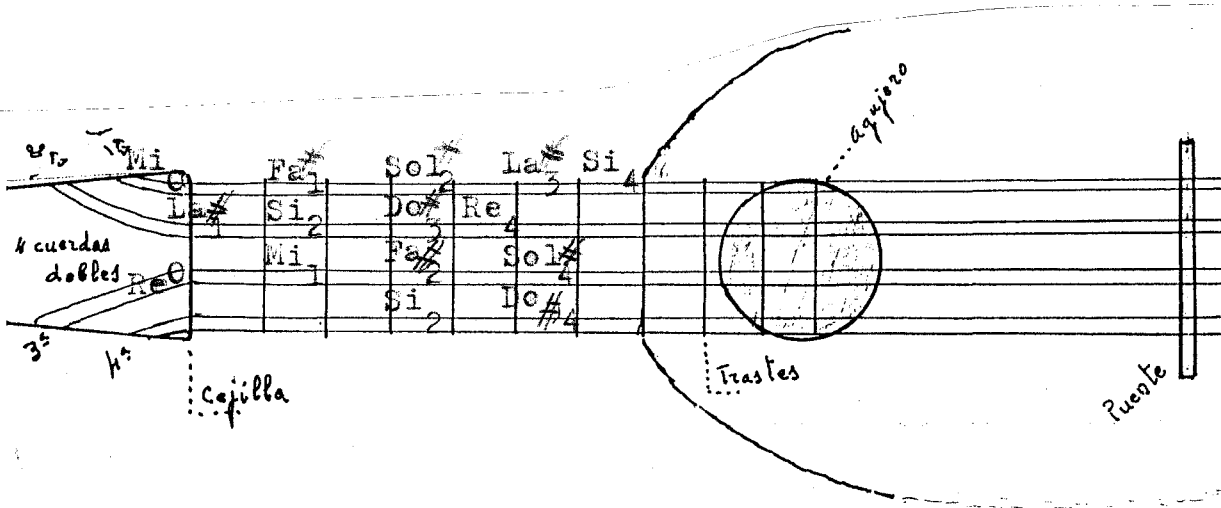

GM. 71

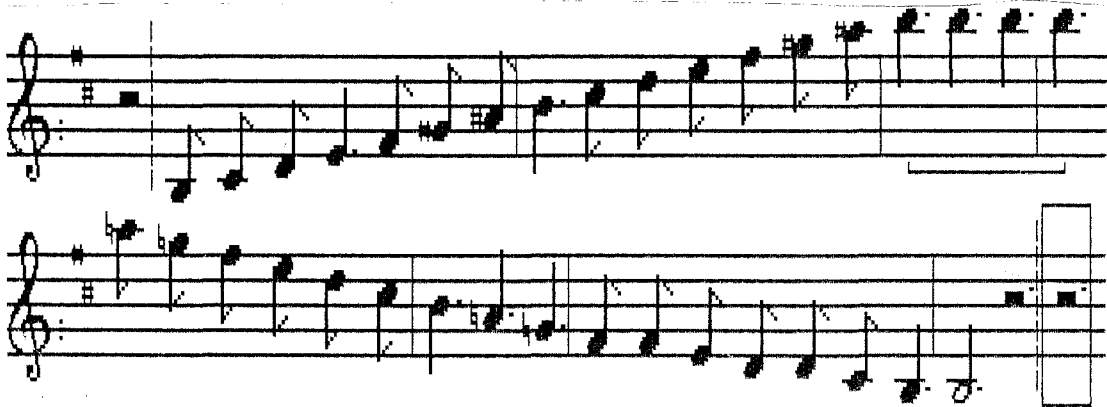

Se advierte al Profesor no sea demasiado exigente con el alumno en la ejecución de las últimas notas agudas de la "prima", ya que entraña al principio gran dificultad y extrañeza.

EJERCICIO EN SI MENOR PARA MANDOLINA

Tomado de la Misa de Nuestra Señora que lleva esta tonalidad en los KIRIES.

GM. 76

Andante

EJERCICIO EN SI MENOR PARA MANDOLINA

TONO DE LA MAYOR PARA MANDOLINA

Ponemos las posiciones de dos octavas, extendiendo un poco las posibilidades del alumno, para que se vaya habituando a bajar por agudas.

Los valores de corcheas han de practicarse con "alzapúa"

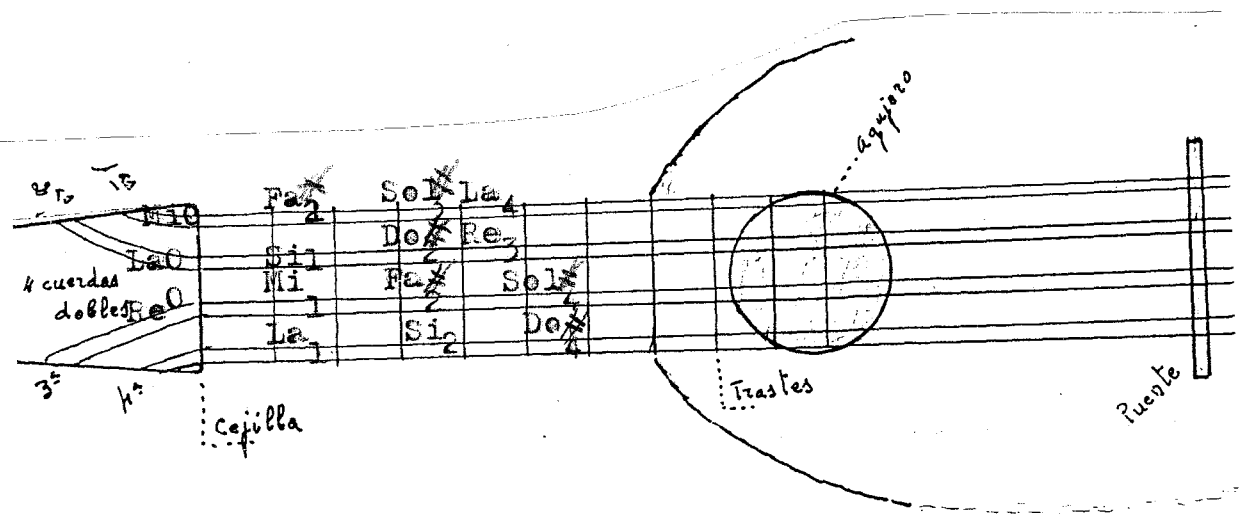

PARTE EN LA MAYOR PARA MANDOLINA

Allegretto

PASA LA RONDA MANCHEGA

Allegretto

PASA LA RONDA MANCHEGA

TONO DE FA MAYOR PARA MANDOLINA

En este tono, el instrumento desaprovecha por las graves bastantes notas que no entran en la Escala; por cuanto solo abarquemos una octava de extensión.

Ya que es pequeño el ejemplo ponemos un nuevo compás que toma 3 de las ocho corcheas que tiene el "compasillo". Se mide a tres partes como el 3/4, en relación del cual, es la mitad justo del valor en sus notas; y lo escribimos así: 3/8.

También trabajamos con algunas semicorcheas, que valen la mitad de la corchea.

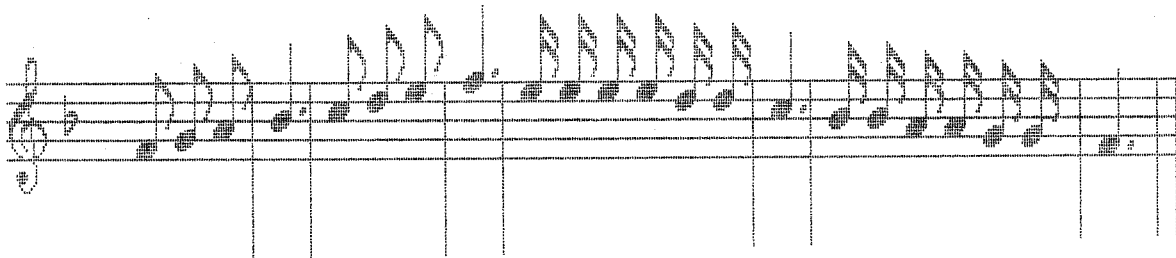
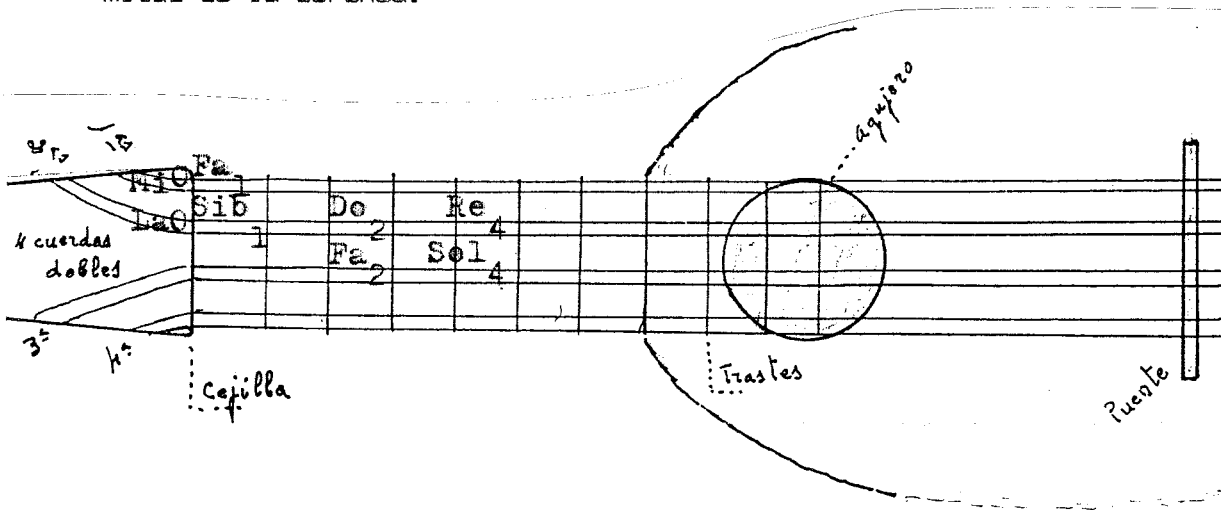

EJERCICIO EN FA MAYOR PARA MANDOLINA

Allegretto

EJERCICIO EN SI BEMOL Mandolina

Allegretto

EJERCICIO EN RE MENOR PARA MANDOLINA

TONO DE SI BEMOL MAYOR PARA MANDOLINA

En este caso, aunque llegando un poco abajo por los trastes de la prima, hemos conseguido las dos octavas.

Si advertimos que en esta tonalidad, se dificulta un poco la ejecución al tener que pisar en los trastes 19 y 59.

Y volvemos a recordar este compás, equivalente al "Compasillo", en lo que se indica claramente que de las cuatro negras que tiene, se toman las cuatro.

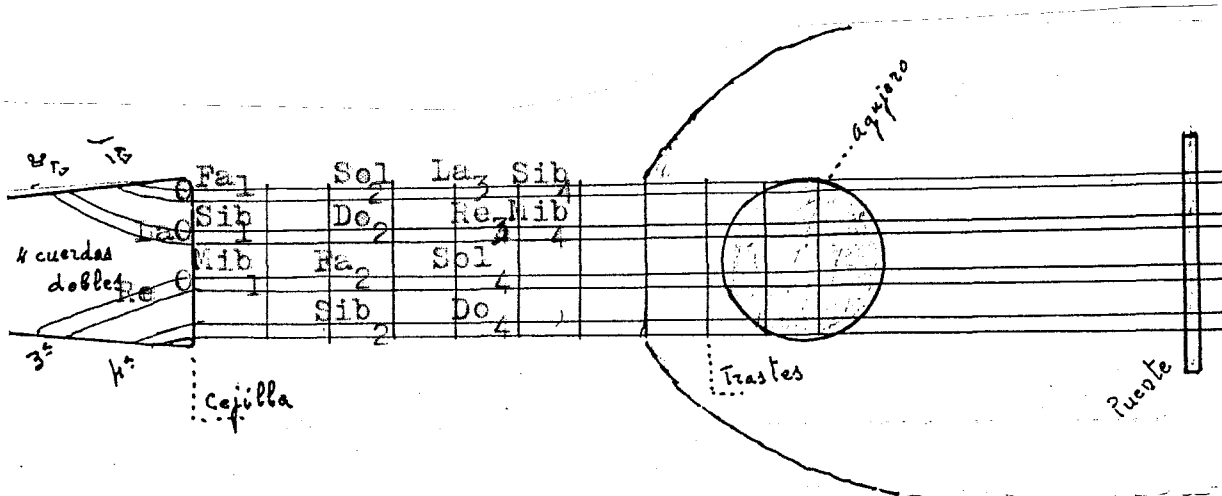

Andante

TONO DE SI BEMOL M. RAND. T. A. I. D. MAND

EJERCICIO EN SI B MAYOR PARA MANDOLINA

Andante

EJERCICIO EN SI BEMOL M PARA MANDOLINA

2
4

TONO DE SOL MENOR PARA MANDOLINA

En este instrumento sí que viene como anillo al dedo la tonalidad de Sol menor (como lo fué en mayor) pues la 4ª cuerda arranca con la nota Sol; y de ahí que podamos obtener las dos octavas con facilidad con solo llegar al traste 3º de las primas.

(Recuérdese que al descender en los menores, hay que pisar un traste atrás al efecto de los accidentales subiendo.

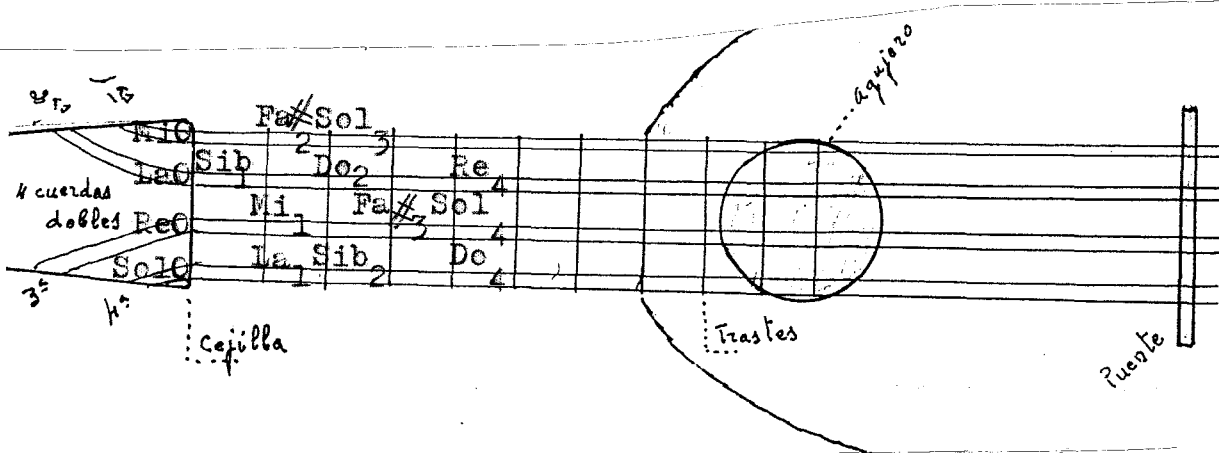

9
8
9
8
9
8

EJERCICIO EN SOL MENOR PARA MANDOLINA

Moderato

ESBOZOS MUSICALES

TONO DE MI BEMOL MAYOR PARA MANDOLINA

En este caso, solo pondremos una octava de extensión, al venirle mal el arranque de la Escala teniendo que despreocupar una cuerda.

(Recordamos que no son tonos factibles para aficionados a partir de los dos bemoles.

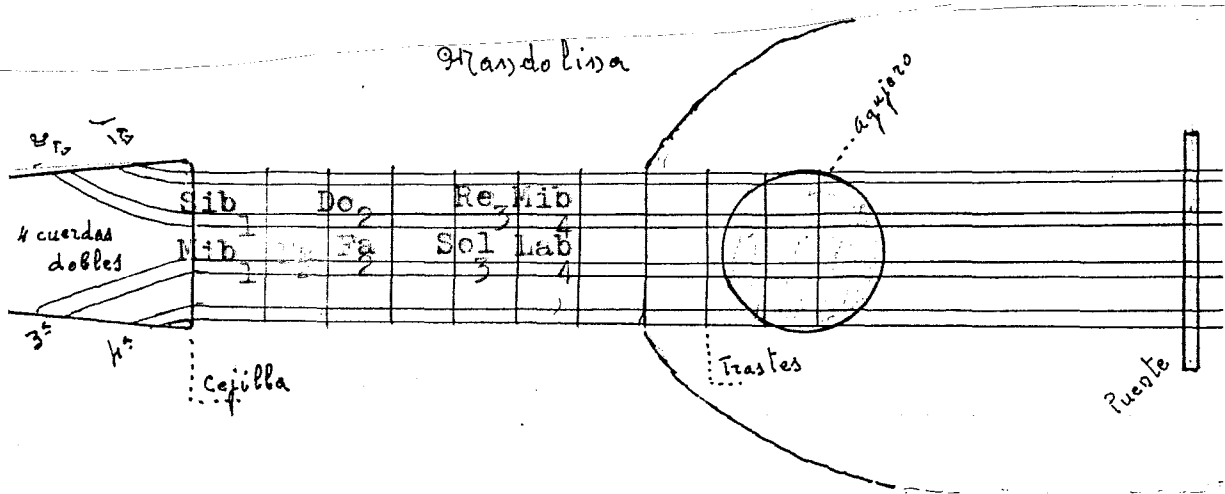

Andante

TONO DE MI BEMOL MAYOR

EJERCICIO EN MI BEMOL MAYOR PARA MANDOLINA

Moderato

EJ. en Mi b mayor para

TONO DE DO MENOR PARA MANDOLINA

En este caso, podemos conseguir dos octavas descendiendo bastante por las primas. (Al descender hay que quitar los accidentales puestos al subir.)

Ponga el alumno atención en los silencios de corcheas que ponemos para trabajar en este ejercicio.

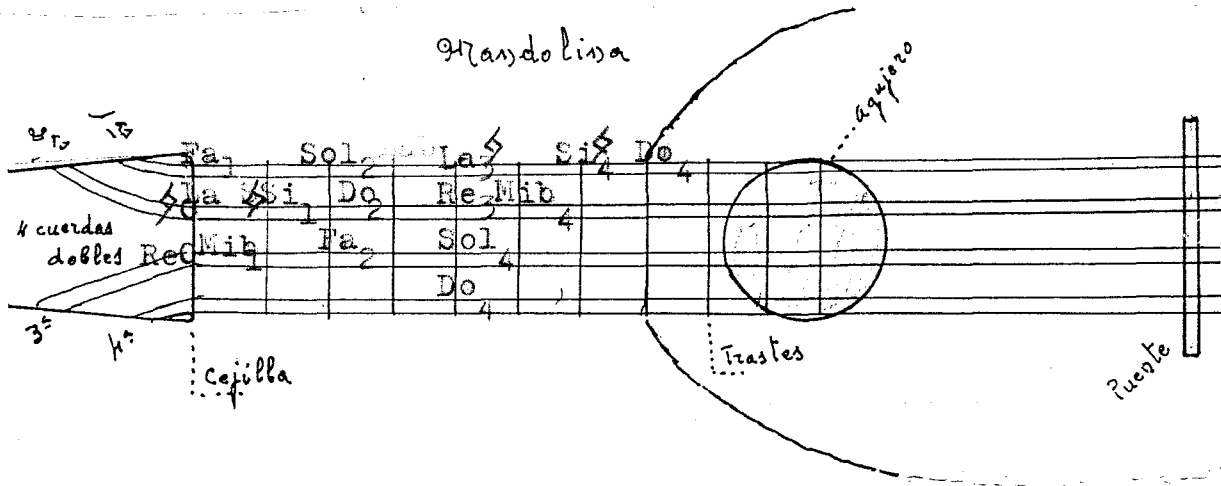

Allegretto

TONO DE DO MENOR PARA MANDOLINA

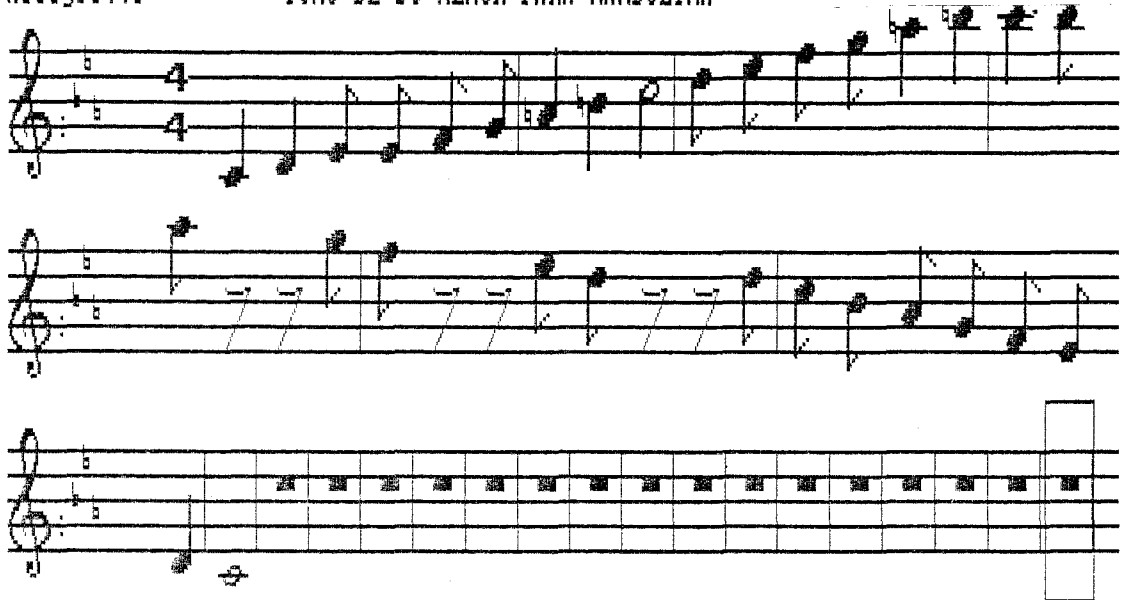

CANTO AL CASTILLO PARA MANDOLINA (Do menor)
